

第 4 章 行 政

1. 市 議 会

その1 歴 代 議 長

| 歴順 (代) | 氏 名 | 就 任 年 月 日 | 退 任 年 月 日 |
|--------|-----------|-------------|--------------|
| 1 | 藤 井 義 一 | 昭和 31. 9. 3 | 昭和 32. 9. 25 |
| 2 | 柗 木 進 | 32. 9. 27 | 33. 9. 25 |
| 3 | 笹 川 邦 治 | 33. 9. 30 | 34. 9. 28 |
| 4 | 溝 口 俊 士 | 34. 9. 30 | 35. 8. 28 |
| 5 | 武 藤 三 治 郎 | 35. 9. 2 | 36. 9. 12 |
| 6 | 橋 本 正 雄 | 36. 9. 13 | 37. 9. 13 |
| 7 | 東 山 伊 造 | 37. 9. 14 | 38. 9. 13 |
| 8 | 笹 川 邦 治 | 38. 9. 28 | 39. 8. 28 |
| 9 | 橋 本 正 雄 | 39. 9. 4 | 40. 9. 21 |
| 10 | 阪 本 利 一 | 40. 9. 24 | 41. 9. 21 |
| 11 | 武 藤 三 治 郎 | 41. 9. 28 | 42. 7. 31 |
| 12 | 林 下 隆 一 | 42. 9. 21 | 43. 8. 28 |
| 13 | 橋 本 正 雄 | 43. 9. 5 | 44. 9. 24 |
| 14 | 柗 木 進 | 44. 9. 26 | 45. 9. 21 |
| 15 | 阪 本 利 一 | 45. 9. 22 | 46. 9. 23 |
| 16 | 淵 上 定 男 | 46. 9. 28 | 47. 8. 28 |
| 17 | 野 村 吉 治 | 47. 9. 5 | 48. 9. 26 |
| 18 | 笹 川 一 夫 | 48. 9. 26 | 49. 9. 17 |
| 19 | 片 岸 清 一 | 49. 9. 19 | 49. 9. 28 |
| 20 | 笹 川 一 夫 | 49. 10. 1 | 50. 10. 1 |
| 21 | 岡 田 弥 作 | 50. 10. 1 | 51. 8. 28 |
| 22 | 笹 川 一 夫 | 51. 9. 7 | 52. 3. 30 |
| 23 | 藤 井 利 治 | 52. 3. 31 | 52. 10. 4 |
| 24 | 片 岸 清 一 | 52. 10. 5 | 53. 9. 26 |
| 25 | 酒 井 篤 雄 | 53. 9. 26 | 54. 10. 1 |
| 26 | 福 原 勝 治 | 54. 10. 1 | 55. 8. 28 |
| 27 | 森 岡 利 秋 | 55. 9. 8 | 56. 10. 6 |
| 28 | 森 岡 利 秋 | 56. 10. 7 | 57. 10. 12 |
| 29 | 藤 井 利 治 | 57. 10. 14 | 58. 10. 3 |
| 30 | 栗 生 治 朗 | 58. 10. 3 | 59. 8. 28 |
| 31 | 梶 山 康 彦 | 59. 9. 11 | 60. 10. 7 |
| 32 | 西 河 哲 三 | 60. 10. 8 | 61. 9. 30 |
| 33 | 右 田 光 一 | 61. 10. 1 | 62. 9. 29 |
| 34 | 栗 生 治 朗 | 62. 10. 1 | 63. 8. 28 |
| 35 | 梶 山 康 彦 | 63. 9. 9 | 平成 元. 10. 4 |
| 36 | 西 河 哲 三 | 平成 元. 10. 6 | 2. 10. 2 |
| 37 | 酒 井 篤 雄 | 2. 10. 4 | 3. 10. 3 |
| 38 | 花 畑 舜 一 | 3. 10. 5 | 4. 8. 28 |
| 39 | 飯 星 俊 幸 | 4. 9. 8 | 5. 2. 20 |
| 40 | 岡 田 弥 作 | 5. 3. 1 | 5. 10. 5 |
| 41 | 森 岡 利 秋 | 5. 10. 7 | 6. 10. 4 |
| 42 | 岡 澤 良 | 6. 10. 5 | 7. 10. 3 |
| 43 | 北 口 和 平 | 7. 10. 4 | 8. 8. 28 |
| 44 | 牧 野 芳 治 | 8. 9. 10 | 9. 10. 16 |
| 45 | 谷 茂 男 | 9. 10. 16 | 10. 9. 29 |

| 歴順(代) | 氏名 | 就任年月日 | 退任年月日 |
|-------|-------|--------------|--------------|
| 46 | 内海辰郷 | 10. 9. 29 | 11. 9. 30 |
| 47 | 稲尾寛一 | 11. 10. 1 | 12. 8. 28 |
| 48 | 中川善夫 | 12. 9. 8 | 13. 9. 26 |
| 49 | 上田春雄 | 13. 9. 27 | 14. 9. 26 |
| 50 | 藤井稔夫 | 14. 9. 27 | 15. 9. 29 |
| 51 | 松本悟 | 15. 9. 30 | 16. 8. 28 |
| 52 | 北口和平 | 16. 9. 7 | 17. 9. 29 |
| 53 | 石田良美 | 17. 9. 30 | 18. 9. 27 |
| 54 | 中川善夫 | 18. 9. 28 | 19. 10. 1 |
| 55 | 大越博明 | 19. 10. 3 | 20. 8. 28 |
| 56 | 牧野芳治 | 20. 9. 9 | 21. 9. 29 |
| 57 | 二石博昭 | 21. 9. 30 | 22. 10. 8 |
| 58 | 上田春雄 | 22. 10. 12 | 23. 10. 13 |
| 59 | 西田隆一 | 23. 10. 14 | 24. 8. 28 |
| 60 | 上田春雄 | 24. 9. 5 | 25. 10. 9 |
| 61 | 内海辰郷 | 25. 10. 9 | 26. 10. 3 |
| 62 | 牧野芳治 | 26. 10. 3 | 27. 10. 14 |
| 63 | 二石博昭 | 27. 10. 14 | 28. 08. 28 |
| 64 | 林恒男 | 28. 9. 6 | 29. 10. 11 |
| 65 | 内海辰郷 | 29. 10. 12 | 30. 10. 5 |
| 66 | 林恒男 | 30. 10. 9 | 令和 元. 10. 11 |
| 67 | 二石博昭 | 令和 元. 10. 11 | 2. 8. 28 |
| 68 | 中井博幸 | 2. 9. 7 | 3. 10. 13 |
| 69 | 川上加津子 | 3. 10. 13 | 4. 10. 6 |
| 70 | 中嶋三四郎 | 4. 10. 6 | — |

資料：議会事務局

その2 歴代副議長

| 歴順(代) | 氏名 | 就任年月日 | 退任年月日 |
|-------|--------|-------------|--------------|
| 1 | 武藤 三治郎 | 昭和 31. 9. 3 | 昭和 32. 9. 27 |
| 2 | 橋本 正雄 | 32. 9. 28 | 33. 9. 30 |
| 3 | 林下 隆一 | 33. 9. 30 | 34. 9. 30 |
| 4 | 喜多 治兵衛 | 34. 9. 30 | 35. 8. 28 |
| 5 | 伊藤 祐栄 | 35. 9. 2 | 36. 9. 13 |
| 6 | 徳 永 正 | 36. 9. 14 | 37. 9. 14 |
| 7 | 石橋 義治 | 37. 9. 17 | 38. 10. 21 |
| 8 | 阪本 利一 | 38. 10. 21 | 39. 6. 15 |
| 9 | 赤 沢 薫 | 39. 9. 10 | 40. 9. 24 |
| 10 | 笹川 一夫 | 40. 9. 24 | 41. 9. 28 |
| 11 | 渕上 定男 | 41. 9. 28 | 42. 9. 21 |
| 12 | 野村 吉治 | 42. 9. 25 | 43. 8. 28 |
| 13 | 藤井 利治 | 43. 9. 5 | 44. 9. 26 |
| 14 | 酒井 篤雄 | 44. 9. 29 | 45. 9. 22 |
| 15 | 牧 野 博 | 45. 9. 24 | 46. 9. 28 |
| 16 | 片岸 清一 | 46. 9. 28 | 47. 8. 28 |
| 17 | 福原 勝治 | 47. 9. 6 | 48. 9. 27 |
| 18 | 岡田 弥作 | 48. 9. 27 | 49. 9. 19 |
| 19 | 森岡 利秋 | 49. 9. 19 | 50. 10. 1 |
| 20 | 谷崎 光行 | 50. 10. 1 | 51. 8. 10 |
| 21 | 梶山 康彦 | 51. 9. 7 | 52. 10. 5 |
| 22 | 右田 光一 | 52. 10. 5 | 53. 9. 26 |
| 23 | 西河 哲三 | 53. 9. 27 | 54. 10. 2 |
| 24 | 黒山 望 | 54. 10. 2 | 55. 8. 28 |
| 25 | 栗生 治朗 | 55. 9. 9 | 56. 10. 7 |
| 26 | 佐藤 嘉男 | 56. 10. 8 | 57. 10. 14 |
| 27 | 平野 クニ子 | 57. 10. 14 | 58. 1. 20 |
| 28 | 松井 宗一 | 58. 1. 20 | 58. 10. 3 |
| 29 | 布 邦 夫 | 58. 10. 4 | 59. 8. 28 |
| 30 | 岡 澤 良 | 59. 9. 12 | 60. 10. 8 |
| 31 | 牧野 芳治 | 60. 10. 8 | 61. 10. 1 |
| 32 | 花畑 舜一 | 61. 10. 1 | 62. 10. 1 |
| 33 | 永松 佐平 | 62. 10. 2 | 63. 8. 28 |
| 34 | 飯星 俊幸 | 63. 9. 9 | 平成 元. 10. 6 |
| 35 | 谷 茂 男 | 平成 元. 10. 6 | 2. 10. 4 |
| 36 | 北口 和平 | 2. 10. 5 | 3. 10. 5 |
| 37 | 小林 ひとみ | 3. 10. 5 | 4. 8. 28 |
| 38 | 高岸 治男 | 4. 9. 8 | 5. 10. 7 |
| 39 | 松本 悟 | 5. 10. 7 | 6. 10. 5 |
| 40 | 内海 辰郷 | 6. 10. 6 | 7. 10. 4 |
| 41 | 稲尾 寛一 | 7. 10. 4 | 8. 8. 28 |
| 42 | 上田 春雄 | 8. 9. 11 | 9. 10. 16 |
| 43 | 藤井 稔夫 | 9. 10. 16 | 10. 9. 29 |
| 44 | 中川 善夫 | 10. 9. 29 | 11. 10. 1 |
| 45 | 石田 良美 | 11. 10. 1 | 12. 8. 28 |
| 46 | 二石 博昭 | 12. 9. 8 | 13. 9. 27 |
| 47 | 永田 吉治 | 13. 9. 27 | 14. 9. 27 |
| 48 | 大越 博明 | 14. 9. 27 | 15. 9. 30 |
| 49 | 西田 隆一 | 15. 9. 30 | 16. 8. 28 |
| 50 | 神田 隆生 | 16. 9. 8 | 17. 9. 30 |
| 51 | 上島 一彦 | 17. 9. 30 | 18. 9. 28 |

| 歴順(代) | 氏名 | 就任年月日 | 退任年月日 |
|-------|-----------|--------------|--------------|
| 52 | 林 恒 男 | 18. 9. 28 | 19. 10. 3 |
| 53 | 牧 原 繁 | 19. 10. 4 | 20. 8. 28 |
| 54 | 田 代 初 枝 | 20. 9. 9 | 21. 9. 30 |
| 55 | 斉 藤 亨 | 21. 9. 30 | 22. 10. 12 |
| 56 | 名 手 宏 樹 | 22. 10. 12 | 23. 10. 14 |
| 57 | 印 藤 文 雄 | 23. 10. 14 | 24. 8. 28 |
| 58 | 神 代 繁 近 | 24. 9. 6 | 25. 10. 9 |
| 59 | 中 井 博 幸 | 25. 10. 15 | 26. 10. 3 |
| 60 | 川 上 加 津 子 | 26. 10. 3 | 27. 10. 14 |
| 61 | 稲 野 一 三 | 27. 10. 14 | 28. 08. 28 |
| 62 | 中 嶋 三 四 郎 | 28. 9. 6 | 29. 10. 12 |
| 63 | 岡 沢 聡 | 29. 10. 12 | 30. 10. 9 |
| 64 | 尾 上 克 雅 | 30. 10. 9 | 令和 元. 10. 11 |
| 65 | 田 中 真 由 美 | 令和 元. 10. 15 | 2. 8. 28 |
| 66 | 武 智 秀 生 | 2. 9. 8 | 3. 10. 13 |
| 67 | 楠 政 則 | 3. 10. 14 | 4. 10. 6 |
| 68 | 藤 田 貴 支 | 4. 10. 6 | — |

資料：議会事務局

その3 市議会議員

| 議席番号 | 所属党派 | 氏名 | 所属常任委員会 | 所属政策会派 |
|------|--------|--------|---------|--------|
| 1 | 日本共産党 | 村川 真実 | ◎ 文教 | 日本共産党 |
| 2 | 日本共産党 | 神田 隆生 | 総務 | 日本共産党 |
| 3 | 日本共産党 | 名手 宏樹 | 民生 | 日本共産党 |
| 4 | 国民民主党 | 高橋 竜馬 | ○ 総務 | 箕面政友会 |
| 5 | 無所属 | 大脇 典子 | ○ 建設水道 | 箕面政友会 |
| 6 | - | - | - | - |
| 7 | 大阪維新の会 | 尾崎 夏樹 | 建設水道 | 大阪維新の会 |
| 8 | 大阪維新の会 | 山根 ひとみ | ○ 民生 | 大阪維新の会 |
| 9 | 無所属 | 増田 京子 | 建設水道 | 市民派クラブ |
| 10 | 無所属 | 中西 智子 | 総務 | 市民派クラブ |
| 11 | 自由民主党 | 船瀬 泰孝 | ○ 文教 | 自由民主党 |
| 12 | 公明党 | 楠 政則 | 民生 | 公明党 |
| 13 | 公明党 | 田中 真由美 | 文教 | 公明党 |
| 14 | 無所属 | 中嶋 三四郎 | | 箕面政友会 |
| 15 | 大阪維新の会 | 桃 山 悟 | 総務 | 大阪維新の会 |
| 16 | 大阪維新の会 | 神代 繁近 | ◎ 建設水道 | 大阪維新の会 |
| 17 | 大阪維新の会 | 武智 秀生 | 文教 | 大阪維新の会 |
| 18 | 自由民主党 | 藤田 貴支 | 総務 | 自由民主党 |
| 19 | 自由民主党 | 中井 博幸 | ◎ 民生 | 自由民主党 |
| 20 | 自由民主党 | 牧野 芳治 | 建設水道 | 自由民主党 |
| 21 | 公明党 | 岡 沢 聡 | ◎ 総務 | 公明党 |
| 22 | 無所属 | 川上 加津子 | 文教 | 箕面政友会 |
| 23 | 無所属 | 内海 辰郷 | 民生 | 箕面政友会 |

資料：議会事務局 ◎：委員長 ○：副委員長 条例定数23
・令和5年3月27日現在

その4 市議会開会状況

| 区分 年 | 招集回数 | 市議会回数 | | 延日数 | | 委員会日数 | | | 議員定数 | 議員現員数 |
|---------|------|-------|----|-----|----|-------|----|----|------|-------|
| | | 定例 | 臨時 | 定例 | 臨時 | 議会運営 | 常任 | 特別 | | |
| 30 | 4 | 4 | - | 16 | - | 10 | 24 | 4 | 23 | 23 |
| 元 | 4 | 4 | - | 18 | - | 11 | 26 | 4 | 23 | 23 |
| 2 | 6 | 4 | 2 | 18 | 2 | 12 | 24 | 6 | 23 | 23 |
| 3 | 4 | 4 | - | 18 | - | 10 | 24 | 7 | 23 | 23 |
| 4 | 5 | 4 | 1 | 16 | 1 | 12 | 27 | 7 | 23 | 23 |

資料：議会事務局
・議員現員数は、各年1月1日現在

その5 付議件数

| 区分 年 | 市長提出議案件数 | | | | | 議員提出議案件数 | | | | |
|---------|----------|----|----|----|-----|----------|----|----|----|-----|
| | 総数 | 条例 | 予算 | 決算 | その他 | 総数 | 条例 | 選挙 | 請願 | その他 |
| 30 | 154 | 43 | 38 | 10 | 63 | 24 | 2 | 2 | 2 | 18 |
| 元 | 145 | 40 | 38 | 11 | 56 | 20 | 1 | 4 | - | 15 |
| 2 | 182 | 30 | 51 | 11 | 90 | 34 | 3 | 2 | 2 | 27 |
| 3 | 155 | 34 | 44 | 11 | 66 | 26 | 2 | 2 | - | 22 |
| 4 | 146 | 27 | 43 | 11 | 65 | 27 | 2 | 2 | 1 | 22 |

資料：議会事務局

その6 特別委員会

| 名称 | 区分 | 設置年月日 | 開催回数 | | | | | 廃止年月日 |
|-------------|----|------------|------|----|----|----|----|------------|
| | | | 30年 | 元年 | 2年 | 3年 | 4年 | |
| 交通対策 | | 平成28. 9. 7 | 2 | 2 | 1 | - | - | 令和2. 8. 28 |
| 〃 | | 令和 2. 9. 9 | - | - | 1 | 2 | 2 | - |
| 彩都・箕面森町地域整備 | | 平成28. 9. 7 | 2 | 2 | 1 | - | - | 令和2. 8. 28 |
| 議員定数・報酬検討 | | 令和 2. 6. 1 | - | - | 2 | - | - | 2. 8. 28 |
| 新市立病院建設運営 | | 2. 12. 21 | - | - | 1 | 2 | 3 | - |
| 北大阪急行南北線延伸 | | 3. 3. 25 | - | - | - | 3 | 2 | - |

資料：議会事務局

2. 職 員 等

その1 歴 代 市 長

| 歴 順 (代) | 氏 名 | 任 期 | |
|---------|-----------|--------------|--------------|
| | | 自 | 至 |
| 1 | 若 林 義 孝 | 昭和 31. 4. 29 | 昭和 35. 4. 28 |
| 2 | 〃 | 35. 4. 29 | 39. 4. 28 |
| 3 | 〃 | 39. 4. 29 | 40. 7. 31 |
| 4 | 黒 山 宣 雄 | 40. 9. 12 | 44. 9. 11 |
| 5 | 〃 | 44. 9. 12 | 48. 9. 11 |
| 6 | 中 井 武 兵 衛 | 48. 9. 12 | 52. 9. 11 |
| 7 | 〃 | 52. 9. 12 | 56. 9. 11 |
| 8 | 〃 | 56. 9. 12 | 60. 9. 11 |
| 9 | 〃 | 60. 9. 12 | 平成 元. 9. 11 |
| 10 | 〃 | 平成 元. 9. 12 | 5. 9. 11 |
| 11 | 橋 本 卓 | 5. 9. 12 | 9. 9. 11 |
| 12 | 〃 | 9. 9. 12 | 12. 7. 31 |
| 13 | 梶 田 功 | 12. 8. 27 | 16. 8. 26 |
| 14 | 藤 沢 純 一 | 16. 8. 27 | 20. 8. 26 |
| 15 | 倉 田 哲 郎 | 20. 8. 27 | 24. 8. 26 |
| 16 | 〃 | 24. 8. 27 | 28. 8. 26 |
| 17 | 〃 | 28. 8. 27 | 令和 2. 8. 26 |
| 18 | 上 島 一 彦 | 令和 2. 8. 27 | — |

資料：総務部人事室

その2 歴 代 助 役

| 歴 順 (代) | 氏 名 | 就 任 年 月 日 | 退 任 年 月 日 |
|---------|-----------|--------------|--------------|
| 1 | 松 井 敏 光 | 昭和 29. 5. 14 | 昭和 33. 5. 13 |
| 2 | 矢 寺 新 三 郎 | 35. 7. 1 | 39. 6. 30 |
| 3 | 〃 | 39. 7. 1 | 40. 4. 9 |
| 4 | 徳 田 吉 次 郎 | 40. 11. 1 | 44. 10. 31 |
| 5 | 〃 | 44. 11. 1 | 48. 10. 31 |
| 6 | 中 井 武 兵 衛 | 45. 3. 1 | 48. 6. 28 |
| 7 | 小 瀬 戸 廣 幸 | 48. 11. 1 | 52. 10. 31 |
| 8 | 吉 田 治 | 49. 7. 1 | 53. 6. 30 |
| 9 | 小 瀬 戸 廣 幸 | 52. 11. 1 | 56. 10. 31 |
| 10 | 吉 田 治 | 53. 7. 1 | 57. 6. 30 |
| 11 | 小 瀬 戸 廣 幸 | 56. 11. 1 | 60. 10. 31 |
| 12 | 吉 田 治 | 57. 7. 1 | 61. 6. 30 |
| 13 | 小 瀬 戸 廣 幸 | 60. 11. 1 | 平成 元. 10. 31 |
| 14 | 中 井 翼 | 61. 8. 1 | 2. 7. 31 |
| 15 | 橋 本 卓 | 平成 元. 12. 22 | 5. 7. 31 |
| 16 | 中 井 翼 | 2. 8. 1 | 6. 7. 31 |
| 17 | 毛 利 正 幸 | 5. 12. 7 | 9. 12. 6 |
| 18 | 梶 田 功 | 6. 8. 1 | 10. 7. 31 |
| 19 | 柴 田 龍 男 | 9. 12. 7 | 12. 8. 31 |
| 20 | 梶 田 功 | 10. 8. 1 | 12. 7. 18 |
| 21 | 芝 寅 勇 | 12. 10. 6 | 16. 8. 26 |
| 22 | 横 尾 巖 | 12. 10. 6 | 14. 3. 31 |
| 23 | 清 田 榮 紀 | 14. 4. 1 | 16. 8. 26 |

資料：総務部人事室

その3 歴代副市長

| 歴順(代) | 氏名 | 就任年月日 | 退任年月日 |
|-------|-------|-------------|------------|
| 1 | 奥山 勉 | 平成 20.10.10 | 平成 24.10.9 |
| 2 | 伊藤 哲夫 | 22. 2.22 | 26. 2.21 |
| 3 | 奥山 勉 | 24.10.10 | 28. 8.30 |
| 4 | 伊藤 哲夫 | 26. 2.22 | 29. 5.31 |
| 5 | 具田 利男 | 29. 4. 1 | 令和 3. 3.31 |
| 6 | 柿谷 武志 | 29. 9. 5 | 3. 9. 4 |
| 7 | 具田 利男 | 令和 3. 4. 1 | — |
| 8 | 柿谷 武志 | 3. 9. 5 | — |

資料：総務部人事室

その4 歴代水道事業管理者

| 歴順(代) | 氏名 | 就任年月日 | 退任年月日 |
|-------|-------|-------------|------------|
| 1 | 小椋 靖宏 | 昭和 54. 4. 1 | 平成 1. 4. 4 |
| 2 | 奥村 貞美 | 平成 1. 4. 5 | 7.12. 2 |
| 3 | 芝 寅 勇 | 8. 4. 5 | 9.12. 6 |
| 4 | 横 尾 巖 | 9.12. 7 | 12.10. 5 |
| 5 | 清田 榮紀 | 12.10. 6 | 14. 3.31 |
| 6 | 平野 忠志 | 14. 4. 1 | 16. 8.26 |
| 7 | 埋橋 伸夫 | 21. 4. 1 | 21. 5.31 |

資料：上下水道局経営企画室

その5 歴代上下水道企業管理者

| 歴順(代) | 氏名 | 就任年月日 | 退任年月日 |
|-------|-------|-------------|-------------|
| 1 | 埋橋 伸夫 | 平成 21. 6. 1 | 平成 25. 1.31 |
| 2 | 出水 善博 | 25. 2. 1 | 25. 3.31 |
| 3 | 稲野 公一 | 令和 3. 1. 1 | 令和 5. 3.31 |
| 4 | 藤田 豊 | 5. 4. 1 | — |

資料：上下水道局経営企画室

- ・平成21年6月1日水道事業管理者を上下水道企業管理者に改正
- ・令和3年1月1日公営企業管理者を上下水道企業管理者に改正

その6 歴代公営企業管理者

| 歴順(代) | 氏名 | 就任年月日 | 退任年月日 |
|-------|-------|-------------|-------------|
| 1 | 出水 善博 | 平成 25. 4. 1 | 平成 29. 1.31 |
| 2 | 〃 | 29. 2. 1 | 30. 3.31 |
| 3 | 栢本 貴男 | 30. 4. 1 | 令和 2.12.31 |

資料：上下水道局経営企画室

- ・平成25年4月1日上下水道企業管理者を公営企業管理者に改正

その7 歴代ボートレース事業管理者

| 歴順(代) | 氏名 | 就任年月日 | 退任年月日 |
|-------|-------|------------|-------|
| 1 | 栢本 貴男 | 令和 3. 1. 1 | — |

資料：ボートレース事業局企画室

- ・令和3年1月1日公営企業管理者を競艇事業管理者に改正
- ・令和5年4月1日競艇事業管理者をボートレース事業管理者に改正

その8 歴代病院事業管理者

| 歴順(代) | 氏名 | 就任年月日 | 退任年月日 |
|-------|-------|-------------|-------------|
| 1 | 重松 剛 | 平成 21. 6. 1 | 平成 25. 5.31 |
| 2 | 〃 | 25. 6. 1 | 29. 5.31 |
| 3 | 〃 | 29. 6. 1 | 30.10.31 |
| 4 | 稲野 公一 | 30.11. 1 | 令和 2.12.31 |
| 5 | 大橋 修二 | 令和 3. 1. 1 | — |

資料：市立病院事務局病院経営室

その9 職 員 数

| 区分 | 年度 | 元 | 2 | 3 | 4 | 5 | 構成比 (%) |
|---------------------|---------------|-------|-------|-------|-------|-------|---------|
| 総 数 | | 1,412 | 1,401 | 1,385 | 1,370 | 1,340 | 100.0% |
| 市 長 部 局 | 事 務 職 員 等 | 177 | 169 | 164 | 151 | 157 | 11.7% |
| | 技 術 職 員 | 68 | 59 | 56 | 53 | 50 | 3.7% |
| | 技 能 職 員 | 71 | 69 | 63 | 61 | 46 | 3.4% |
| | 行 政 職 員 | 122 | 125 | 133 | 160 | 181 | 13.5% |
| | 議 会 事 務 局 | 11 | 11 | 10 | 11 | 11 | 0.8% |
| 議 会 事 務 局 | 主 事 | 10 | 10 | 9 | 10 | 10 | 0.7% |
| | 技 師 | 1 | 1 | 1 | 1 | 1 | 0.1% |
| 教 育 委 員 会 事 務 局 | 事 務 職 員 等 | 250 | 258 | 255 | 242 | 238 | 17.8% |
| | 事 務 職 員 等 | 175 | 163 | 156 | 138 | 113 | 8.4% |
| | 技 術 職 員 | 15 | 19 | 19 | 16 | 15 | 1.1% |
| | 技 能 職 員 | 21 | 21 | 19 | 14 | 22 | 1.6% |
| | 行 政 職 員 | 39 | 55 | 61 | 74 | 88 | 6.7% |
| 選 挙 管 理 委 員 会 事 務 局 | 主 事 | 5 | 5 | 5 | 5 | 4 | 0.3% |
| | 主 事 | 5 | 5 | 5 | 5 | 4 | 0.3% |
| 農 業 委 員 会 事 務 局 | 事 務 職 員 等 | — | — | — | — | — | — |
| | 技 術 職 員 | — | — | — | — | — | — |
| | 技 能 職 員 | — | — | — | — | — | — |
| | 行 政 職 員 | — | — | — | — | — | — |
| | 監 査 委 員 事 務 局 | 2 | 2 | 2 | 2 | 2 | 0.1% |
| 監 査 委 員 事 務 局 | 書 記 | 2 | 2 | 2 | 2 | 2 | 0.1% |
| 公 平 委 員 会 事 務 局 | 事 務 職 員 | 1 | 1 | 1 | 1 | 1 | 0.1% |
| | 事 務 職 員 | 1 | 1 | 1 | 1 | 1 | 0.1% |
| 消 防 本 部 (署) | 消 防 吏 員 | 140 | 141 | 140 | 140 | 138 | 10.3% |
| | 消 防 吏 員 | 138 | 140 | 139 | 139 | 136 | 10.2% |
| | 事 務 職 員 等 | 2 | 1 | 1 | 1 | 2 | 0.1% |
| 公 営 企 業 | 事 務 職 員 | 47 | 46 | 45 | 46 | 47 | 3.6% |
| | 事 務 職 員 | 21 | 21 | 18 | 18 | 16 | 1.2% |
| | 技 術 職 員 | 12 | 12 | 13 | 13 | 13 | 1.0% |
| | 技 能 職 員 | 8 | 7 | 7 | 5 | 5 | 0.4% |
| | 行 政 職 員 | 6 | 6 | 7 | 10 | 13 | 1.0% |
| 市 立 病 院 | 事 務 職 員 | 518 | 515 | 511 | 498 | 465 | 34.7% |
| | 事 務 職 員 | 40 | 40 | 38 | 38 | 33 | 2.5% |
| | 技 術 職 員 | 478 | 475 | 473 | 460 | 432 | 32.2% |
| | 技 能 職 員 | — | — | — | — | — | — |

資料：総務部人事室

- ・各年4月1日現在
- ・任期付職員、再任用職員を除く。
- ・公営企業には上下水道局、ボートレース事業局を含む。
- ・令和5年4月1日に競艇事業局をボートレース事業局に呼称変更。

3. 自治会の状況

(単位：団体、世帯、%)

| 区分 年 | 自治会数 | 加入世帯数 | 世帯数 | 加入率 |
|---------|------|--------|--------|------|
| 30 | 301 | 29,769 | 61,049 | 48.8 |
| 元 | 305 | 29,617 | 61,380 | 48.3 |
| 2 | 310 | 29,408 | 62,081 | 47.4 |
| 3 | 317 | 29,292 | 62,453 | 46.9 |
| 4 | 318 | 28,940 | 62,940 | 46.0 |

資料：市民部市民サービス政策室

4. 市民相談の状況

(単位：件)

| 区分 年度 | 総数 | 陳情 | | |
|----------|-------|----------|----------|-------|
| | | 苦情・要望・意見 | 相談・問い合わせ | |
| 30 | 1,484 | 14 | 616 | 854 |
| 元 | 1,862 | 11 | 805 | 1,046 |
| 2 | 2,889 | 17 | 1,186 | 1,686 |
| 3 | 3,157 | 18 | 1,515 | 1,624 |
| 4 | 2,881 | 15 | 1,241 | 1,625 |

資料：市民部市民サービス政策室

・件数については、市民サービス政策室で受け付けたもののみを計上している。

5. 法律相談の利用状況

(単位：人)

| 区分 年度 | 総数 | 月別 | | | | | | | | | | | |
|----------|-----|----|----|----|----|----|----|-----|-----|-----|----|----|----|
| | | 4月 | 5月 | 6月 | 7月 | 8月 | 9月 | 10月 | 11月 | 12月 | 1月 | 2月 | 3月 |
| 30 | 412 | 29 | 34 | 34 | 27 | 38 | 40 | 34 | 46 | 28 | 39 | 31 | 32 |
| 元 | 388 | 29 | 34 | 32 | 35 | 36 | 32 | 30 | 30 | 33 | 34 | 29 | 34 |
| 2 | 324 | 7 | — | 28 | 31 | 26 | 35 | 38 | 35 | 31 | 33 | 20 | 40 |
| 3 | 359 | 25 | 32 | 27 | 33 | 26 | 33 | 28 | 33 | 28 | 32 | 26 | 36 |
| 4 | 334 | 25 | 21 | 30 | 33 | 21 | 35 | 25 | 23 | 26 | 29 | 21 | 45 |

資料：市民部市民サービス政策室

6. 情報公開制度運用状況

その1 情報公開制度

(単位：件)

| 区分 年度 | 開示請求等 | | | 処 理 状 況 | | | | | 不服申立て |
|----------|----------|----------|--------|---------|------|-------|-------------|----------------|-------|
| | 総 数 | 市 長 | そ の 他 | 全部開示 | 部分開示 | 非 開 示 | 存否応答 拒 否 | 文 書 不 存 在 等 | |
| 30 | 79 (9) | 55 (5) | 24 (4) | 31 | 40 | 1 | — | 20 | 2 |
| 元 | 68 (4) | 55 (1) | 13 (3) | 18 | 36 | 1 | — | 14 | 5 |
| 2 | 79 (4) | 59 (3) | 20 (1) | 35 | 43 | — | — | 9 | 10 |
| 3 | 159 (18) | 110 (11) | 49 (7) | 41 | 93 | 7 | — | 58 | 12 |
| 4 | 173 (22) | 112 (16) | 61 (6) | 45 | 116 | 5 | — | 29 | 1 |

資料：総務部総務室

- ・ ()内の数値は開示請求取下げ件数 (内数)
- ・ 1件の請求に対し、複数の処理をする場合がある。
- ・ 請求を取り下げたものは処理状況に含まない。
- ・ 文書不存在等には却下を含む。

その2 個人情報保護制度

(単位：件)

| 区分 年度 | 開示・中止・削除等請求 | | | 処 理 状 況 | | | | | 不服申立て |
|----------|-------------|-----|-------|---------|------|-------|--------------|----------------|-------|
| | 総 数 | 市 長 | そ の 他 | 全部開示 | 部分開示 | 非 開 示 | 非中止・ 非削除等 | 文 書 不 存 在 等 | |
| 30 | 105 | 55 | 50 | 82 | 22 | — | — | 3 | — |
| 元 | 122 | 59 | 63 | 98 | 23 | — | — | 4 | — |
| 2 | 125 | 84 | 41 | 94 | 29 | — | — | 2 | — |
| 3 | 157 | 86 | 71 | 119 | 35 | — | — | 10 | 1 |
| 4 | 137 | 73 | 64 | 112 | 24 | — | — | 7 | 1 |

資料：総務部総務室

- ・ 1件の請求に対し、複数の処理をする場合がある。
- ・ 請求を取り下げたものは処理状況に含まない。
- ・ 非中止・非削除等には非訂正を含む。
- ・ 文書不存在等には却下を含む。

7. 行 政 委 員 会

その1 歴代教育長

| 歴順(代) | 氏 名 | 就 任 年 月 日 | 退 任 年 月 日 |
|-------|-------|-------------|-------------|
| 1 | 藤 迫 稔 | 平成 29. 4. 1 | 令和 2. 3. 31 |
| 2 | 〃 | 令和 2. 4. 1 | 5. 3. 31 |
| 3 | 〃 | 5. 4. 1 | — |

資料：教育委員会事務局子ども未来創造局教育政策室

- ・地方教育行政の組織及び運営に関する法律の一部を改正する法律（平成26年法律第76号）による改正に伴い、教育委員長と教育長を一本化し、市長から任命することとなった「新教育長」制度以降の教育長を掲載している。

その2 各行政委員会委員

| 名 称 | 職 名 | 氏 名 | 就 任 年 月 日 |
|--------------------------|---------------------------|-----------|------------|
| 教育委員会 | 教 育 長 | 藤 迫 稔 | 令和 5. 4. 1 |
| | 代 表 教 育 委 員 (教育長職務代理者) | 山 元 行 博 | 3. 4. 1 |
| | 委 員 | 高 野 敦 子 | 2. 4. 1 |
| | 〃 | 稲 田 滋 | 2. 11. 1 |
| | 〃 | 高 橋 太 朗 | 4. 4. 1 |
| 選挙管理委員会 | 委 員 長 | 西 野 俊 治 | 元. 10. 30 |
| | 委 員 長 代 理 | 杉 本 良 廣 | 元. 10. 30 |
| | 委 員 | 池 永 孝 | 元. 10. 30 |
| | 〃 | 西 岡 璋 典 | 元. 10. 30 |
| 監 査 委 員 | 代 表 監 査 委 員 | 瀧 洋 二 郎 | 元. 11. 1 |
| | 委 員 | 田 中 真 由 美 | 4. 10. 7 |
| 公 平 委 員 会 | 委 員 長 | 大 砂 裕 幸 | 3. 11. 1 |
| | 委 員 長 職 務 代 理 | 山 下 惠 司 | 3. 11. 1 |
| | 委 員 | 水 本 常 博 | 元. 10. 26 |
| 農 業 委 員 会 | 会 長 | 稲 垣 惠 一 | 5. 7. 20 |
| | 会 長 職 務 代 理 者 | 中 井 博 幸 | 5. 7. 20 |
| | 委 員 | 神 代 繁 近 | 5. 7. 20 |
| | 〃 | 川 上 加 津 子 | 5. 7. 20 |
| | 〃 | 加 藤 博 一 | 5. 7. 20 |
| | 〃 | 岡 沢 聡 | 5. 7. 20 |
| | 〃 | 稲 野 実 | 5. 7. 20 |
| | 〃 | 釋 巖 | 5. 7. 20 |
| | 〃 | 東 浦 有 治 | 5. 7. 20 |
| | 〃 | 長 澤 均 | 5. 7. 20 |
| | 〃 | 生 田 梨 恵 | 5. 7. 20 |
| | 〃 | 藤 井 照 三 | 5. 7. 20 |
| | 〃 | 森 田 直 弘 | 5. 7. 20 |
| | 〃 | 中 井 正 美 | 5. 7. 20 |
| | 〃 | 杉 本 泰 彦 | 5. 7. 20 |
| | 〃 | 西 尾 正 美 | 5. 7. 20 |
| 固 定 資 産 評 価 審 査 委 員 会 | 委 員 長 | 橋 森 正 樹 | 4. 3. 10 |
| | 委 員 | 川 口 純 司 | 2. 10. 27 |
| | 〃 | 新 谷 俊 彦 | 2. 11. 1 |

資料：各行政委員会事務局、総務部税務室

(令和5年4月1日現在、ただし農業委員会は令和5年7月25日現在)

- ・就任年月日は直近の委員就任日

その3 開 会 状 況

| 区分 年度 | 教育委員会 | | 選挙管理委員会 | | 公平委員会 | | 農業委員会 | | 固定資産評価 審査委員会 | |
|----------|-------|---------|---------|---------|-------|---------|-------|---------|-----------------|---------|
| | 回 数 | 付 議 件 数 | 回 数 | 付 議 件 数 | 回 数 | 付 議 件 数 | 回 数 | 付 議 件 数 | 回 数 | 付 議 件 数 |
| 30 | 15 | 128 | 14 | 80 | 7 | 23 | 12 | 112 | 3 | 1 |
| 元 | 14 | 155 | 15 | 77 | 4 | 16 | 12 | 97 | 2 | 1 |
| 2 | 16 | 157 | 15 | 60 | 3 | 11 | 13 | 111 | — | — |
| 3 | 16 | 154 | 17 | 62 | 5 | 24 | 11 | 115 | 2 | 2 |
| 4 | 13 | 145 | 21 | 96 | 8 | 25 | 12 | 117 | — | — |

資料：各行政委員会事務局（教育委員会、農業委員会は年における回数、付議件数）

総務部税務室

8. 箕面市行政組織図(令和5年4月1日)

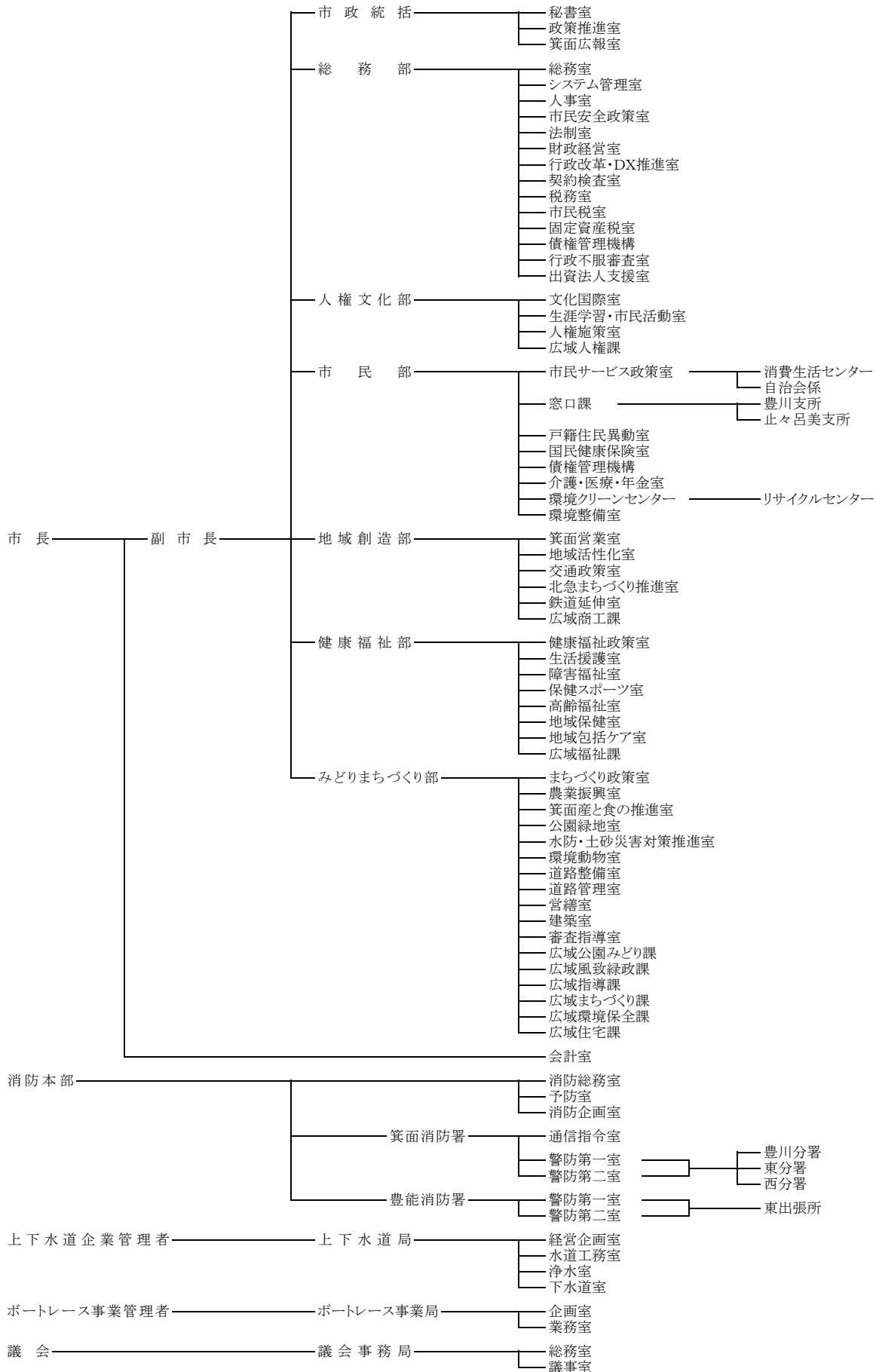

資料：総務部総務室

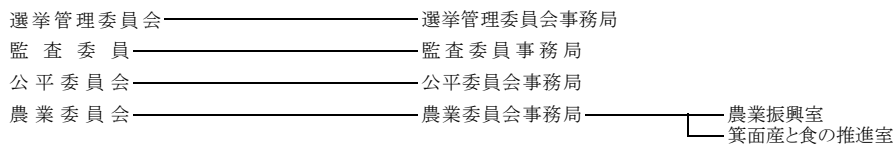
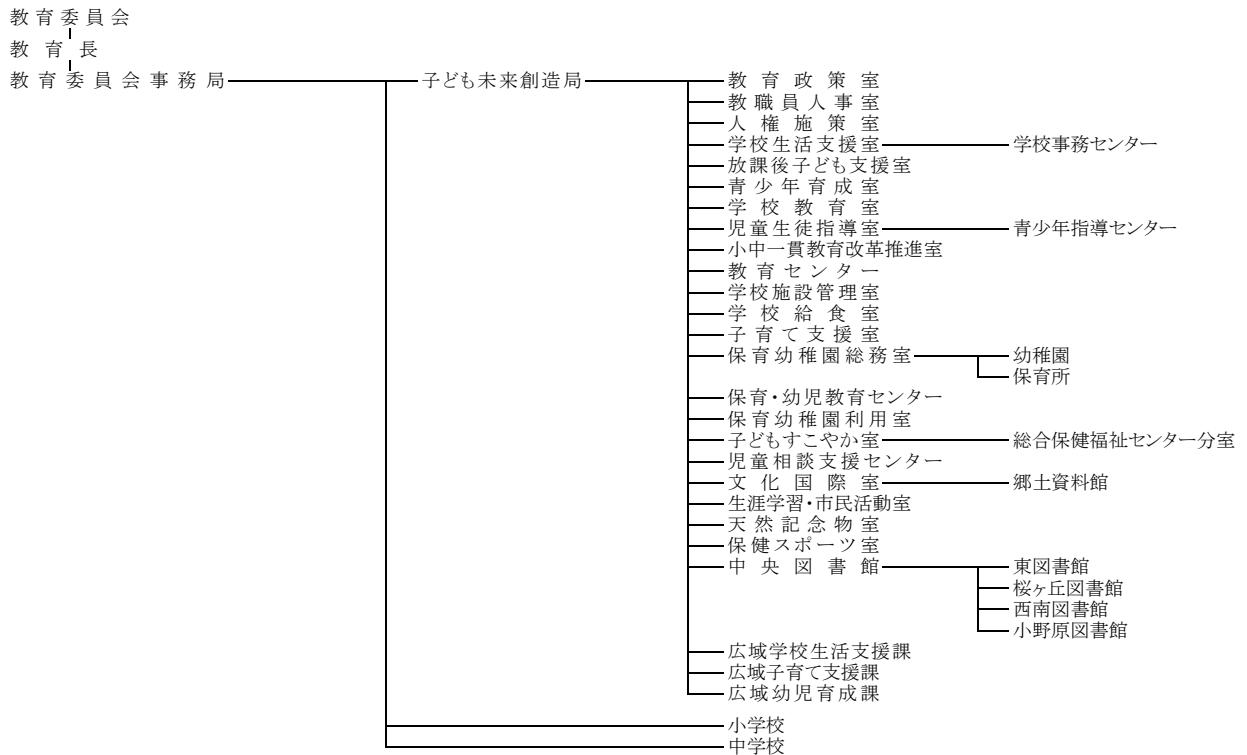
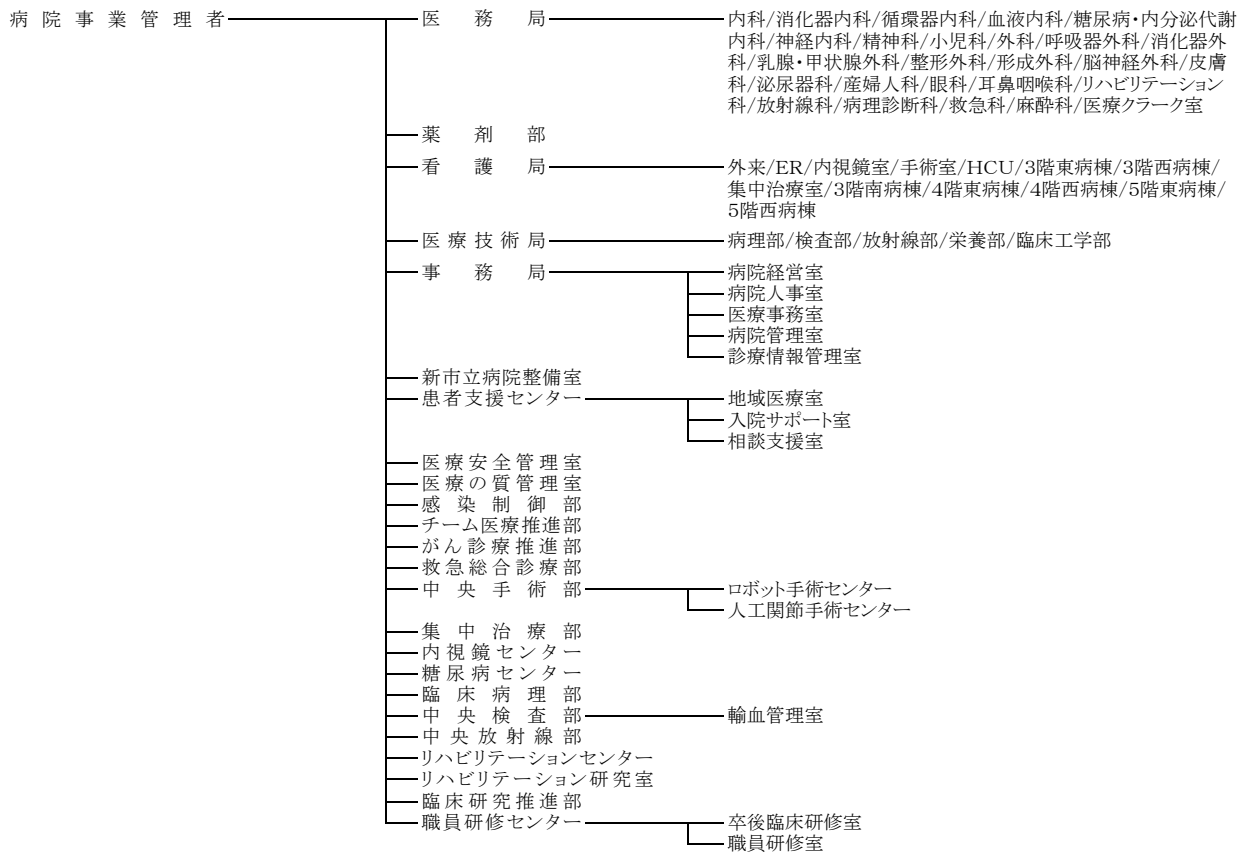

固定資産評価審査委員会
箕面市土地開発公社 一般財団法人箕面市医療保健センター

9. 選挙

その1 衆議院議員総選挙（小選挙区選出議員選挙）投・開票状況

（単位：人、%、票）

| 執行年月日 | 当日有権者数 | | | 投票者数 | | | 投票率 | | | 開票状況 | | | | 持ち帰り票 |
|--------------|---------|--------|--------|--------|--------|--------|-------|-------|-------|--------|--------|-------|-------|-------|
| | 総数 | 男 | 女 | 総数 | 男 | 女 | 総数 | 男 | 女 | 投票総数 | 有効投票 | 無効投票 | 無効投票率 | |
| 平成 15年11月 9日 | 98,383 | 46,915 | 51,468 | 55,918 | 26,988 | 28,930 | 56.84 | 57.53 | 56.21 | 55,897 | 54,457 | 1,440 | 2.58 | 21 |
| 17年 9月11日 | 100,593 | 47,882 | 52,711 | 68,275 | 32,295 | 35,980 | 67.87 | 67.45 | 68.26 | 68,275 | 66,848 | 1,427 | 2.09 | — |
| 18年10月22日 | 101,372 | 48,197 | 53,175 | 51,073 | 24,121 | 26,952 | 50.38 | 50.05 | 50.69 | 51,072 | 50,676 | 396 | 0.78 | 1 |
| 21年 8月30日 | 102,190 | 48,400 | 53,790 | 70,866 | 33,750 | 37,116 | 69.35 | 69.73 | 69.00 | 70,866 | 69,803 | 1,063 | 1.50 | — |
| 24年12月16日 | 104,852 | 49,596 | 55,256 | 64,611 | 31,078 | 33,533 | 61.62 | 62.66 | 60.69 | 64,611 | 63,054 | 1,556 | 2.41 | 1 |
| 26年12月14日 | 106,504 | 50,239 | 56,265 | 58,536 | 28,242 | 30,294 | 54.96 | 56.22 | 53.84 | 58,536 | 56,986 | 1,553 | 2.65 | — |
| 29年10月22日 | 110,456 | 52,005 | 58,451 | 58,864 | 28,177 | 30,687 | 53.29 | 54.18 | 52.50 | 58,865 | 57,543 | 1,322 | 2.25 | △ 1 |
| 令和 3年10月31日 | 111,540 | 52,332 | 59,208 | 68,192 | 31,959 | 36,233 | 61.14 | 61.07 | 61.20 | 68,189 | 66,918 | 1,271 | 1.86 | 1 |

資料：選挙管理委員会事務局

・平成18年は補欠選挙

その2 参議院議員通常選挙（大阪府選出議員選挙）投・開票状況

（単位：人、%、票）

| 執行年月日 | 当日有権者数 | | | 投票者数 | | | 投票率 | | | 開票状況 | | | | 持ち帰り票 |
|--------------|---------|--------|--------|--------|--------|--------|-------|-------|-------|--------|--------|-------|-------|-------|
| | 総数 | 男 | 女 | 総数 | 男 | 女 | 総数 | 男 | 女 | 投票総数 | 有効投票 | 無効投票 | 無効投票率 | |
| 平成 10年 7月12日 | 96,376 | 46,265 | 50,111 | 59,160 | 28,111 | 31,049 | 61.38 | 60.76 | 61.96 | 59,157 | 57,617 | 1,540 | 2.60 | 3 |
| 13年 7月29日 | 96,997 | 46,454 | 50,543 | 54,409 | 26,023 | 28,386 | 56.09 | 56.02 | 56.16 | 54,405 | 52,531 | 1,874 | 3.44 | 4 |
| 16年 7月11日 | 99,282 | 47,241 | 52,041 | 55,229 | 26,712 | 28,517 | 55.63 | 56.54 | 54.80 | 55,229 | 54,124 | 1,105 | 2.00 | — |
| 19年 7月29日 | 101,473 | 48,169 | 53,304 | 59,272 | 28,540 | 30,732 | 58.41 | 59.25 | 57.65 | 59,272 | 58,225 | 1,047 | 1.77 | — |
| 22年 7月11日 | 103,056 | 48,744 | 54,312 | 61,067 | 29,317 | 31,750 | 59.26 | 60.14 | 58.46 | 61,067 | 60,022 | 1,045 | 1.71 | — |
| 25年 7月21日 | 105,955 | 50,087 | 55,868 | 58,620 | 28,334 | 30,286 | 55.33 | 56.57 | 54.21 | 58,618 | 57,372 | 1,246 | 2.13 | 2 |
| 28年 7月10日 | 108,961 | 51,408 | 57,553 | 61,915 | 29,627 | 32,288 | 56.82 | 57.63 | 56.10 | 61,914 | 60,672 | 1,242 | 2.01 | — |
| 令和 元年 7月21日 | 110,482 | 51,884 | 58,598 | 59,624 | 28,387 | 31,237 | 53.97 | 54.71 | 53.31 | 59,623 | 58,581 | 1,042 | 1.75 | 1 |
| 4年 7月10日 | 111,671 | 52,484 | 59,187 | 64,612 | 30,474 | 34,138 | 57.86 | 58.06 | 57.68 | 64,612 | 63,244 | 1,365 | 2.11 | 2 |

資料：選挙管理委員会事務局

その3 府知事選挙投・開票状況

（単位：人、%、票）

| 執行年月日 | 当日有権者数 | | | 投票者数 | | | 投票率 | | | 開票状況 | | | | 持ち帰り票 |
|--------------|---------|--------|--------|--------|--------|--------|-------|-------|-------|--------|--------|-------|-------|-------|
| | 総数 | 男 | 女 | 総数 | 男 | 女 | 総数 | 男 | 女 | 投票総数 | 有効投票 | 無効投票 | 無効投票率 | |
| 平成 11年 4月11日 | 94,324 | 45,084 | 49,240 | 44,942 | 21,145 | 23,797 | 47.65 | 46.90 | 48.33 | 44,940 | 42,896 | 2,044 | 4.55 | 2 |
| 12年 2月 6日 | 95,426 | 45,672 | 49,754 | 44,517 | 21,417 | 23,100 | 46.65 | 46.89 | 46.43 | 44,517 | 43,747 | 770 | 1.73 | — |
| 16年 2月 1日 | 97,596 | 46,441 | 51,155 | 42,389 | 20,247 | 22,142 | 43.43 | 43.60 | 43.28 | 42,388 | 41,958 | 430 | 1.01 | — |
| 20年 1月27日 | 100,634 | 47,775 | 52,859 | 53,741 | 25,269 | 28,472 | 53.40 | 52.89 | 53.86 | 53,741 | 53,294 | 446 | 0.83 | — |
| 23年11月27日 | 102,479 | 48,404 | 54,075 | 56,691 | 26,957 | 29,734 | 55.32 | 55.69 | 54.99 | 56,692 | 56,186 | 506 | 0.89 | — |
| 27年11月22日 | 105,637 | 49,741 | 55,896 | 49,504 | 23,866 | 25,638 | 46.86 | 47.98 | 45.87 | 49,505 | 48,823 | 682 | 1.38 | — |
| 31年 4月 7日 | 109,026 | 51,116 | 57,910 | 52,651 | 24,933 | 27,718 | 48.29 | 48.78 | 47.86 | 52,651 | 52,021 | 630 | 1.20 | — |
| 令和 5年 4月 9日 | 109,782 | 51,551 | 58,231 | 55,659 | 25,695 | 29,964 | 50.70 | 49.84 | 51.46 | 55,660 | 54,842 | 818 | 1.47 | △ 1 |

資料：選挙管理委員会事務局

その4 府議会議員選挙投・開票状況

(単位：人、%、票)

| 執行年月日 | 当日有権者数 | | | 投票者数 | | | 投票率 | | | 開票状況 | | | | 持ち帰り票 |
|-------------|---------|--------|--------|--------|--------|--------|-------|-------|-------|--------|--------|-------|-------|-------|
| | 総数 | 男 | 女 | 総数 | 男 | 女 | 総数 | 男 | 女 | 投票総数 | 有効投票 | 無効投票 | 無効投票率 | |
| 平成 7年 4月 9日 | 90,561 | 43,291 | 47,270 | 42,258 | 20,216 | 22,042 | 46.66 | 46.70 | 46.63 | 42,257 | 39,805 | 2,452 | 5.80 | 1 |
| 11年 4月11日 | 94,324 | 45,084 | 49,240 | 44,917 | 21,131 | 23,786 | 47.62 | 46.87 | 48.31 | 44,914 | 43,208 | 1,706 | 3.80 | 3 |
| 15年 4月13日 | 95,574 | 45,481 | 50,093 | 32,004 | 15,264 | 16,740 | 33.49 | 33.56 | 33.42 | 32,004 | 31,252 | 752 | 2.35 | — |
| 19年 4月 8日 | 99,180 | 46,997 | 52,183 | 35,163 | 16,912 | 18,251 | 35.45 | 35.99 | 34.97 | 35,163 | 34,577 | 586 | 1.67 | — |
| 23年 4月10日 | 101,262 | 47,794 | 53,468 | 40,851 | 19,731 | 21,120 | 40.34 | 41.28 | 39.50 | 40,851 | 39,989 | 862 | 2.11 | — |
| 27年 4月12日 | 105,331 | 49,605 | 55,726 | 46,304 | 22,038 | 24,266 | 43.96 | 44.43 | 43.55 | 46,304 | 45,768 | 536 | 1.16 | — |
| 31年 4月 7日 | (無投票) | | | | | | (無投票) | | | | | | | |
| 令和 5年 4月 9日 | 109,756 | 51,537 | 58,219 | 55,206 | 25,476 | 29,730 | 50.30 | 49.43 | 51.07 | 55,206 | 54,119 | 1,087 | 1.97 | — |

資料：選挙管理委員会事務局

その5 市長選挙投・開票状況

(単位：人、%、票)

| 執行年月日 | 当日有権者数 | | | 投票者数 | | | 投票率 | | | 開票状況 | | | | 持ち帰り票 |
|-------------|---------|--------|--------|--------|--------|--------|-------|-------|-------|--------|--------|-------|-------|-------|
| | 総数 | 男 | 女 | 総数 | 男 | 女 | 総数 | 男 | 女 | 投票総数 | 有効投票 | 無効投票 | 無効投票率 | |
| 平成 5年 9月 5日 | 89,485 | 42,919 | 46,566 | 32,569 | 14,935 | 17,634 | 36.40 | 34.80 | 37.87 | 32,569 | 31,891 | 678 | 2.08 | — |
| 9年 9月 7日 | 94,279 | 45,182 | 49,097 | 36,440 | 16,694 | 19,746 | 38.65 | 36.95 | 40.22 | 36,440 | 35,683 | 757 | 2.08 | — |
| 12年 8月27日 | 95,229 | 45,557 | 49,672 | 51,671 | 23,349 | 28,322 | 54.26 | 51.25 | 57.02 | 51,670 | 50,080 | 1,590 | 3.08 | 1 |
| 16年 8月22日 | 98,046 | 46,591 | 51,455 | 48,952 | 22,213 | 26,739 | 49.93 | 47.68 | 51.97 | 48,952 | 48,022 | 930 | 1.90 | — |
| 20年 8月24日 | 100,247 | 47,490 | 52,757 | 50,876 | 23,146 | 27,730 | 50.75 | 48.74 | 52.56 | 50,876 | 49,816 | 1,058 | 2.08 | 2 |
| 24年 8月12日 | (無投票) | | | | | | (無投票) | | | | | | | |
| 28年 8月21日 | 108,268 | 51,013 | 57,255 | 50,126 | 23,186 | 26,940 | 46.30 | 45.45 | 47.05 | 50,126 | 49,114 | 1,012 | 2.02 | — |
| 令和 2年 8月23日 | 109,923 | 51,585 | 58,338 | 54,239 | 24,828 | 29,411 | 49.34 | 48.13 | 50.41 | 54,236 | 51,641 | 2,595 | 4.78 | — |

資料：選挙管理委員会事務局

その6 市議会議員選挙投・開票状況

(単位：人、%、票)

| 執行年月日 | 当日有権者数 | | | 投票者数 | | | 投票率 | | | 開票状況 | | | | 持ち帰り票 |
|-------------|---------|--------|--------|--------|--------|--------|-------|-------|-------|--------|--------|-------|-------|-------|
| | 総数 | 男 | 女 | 総数 | 男 | 女 | 総数 | 男 | 女 | 投票総数 | 有効投票 | 無効投票 | 無効投票率 | |
| 平成 8年 8月25日 | 93,851 | 45,067 | 48,784 | 46,765 | 20,874 | 25,891 | 49.83 | 46.32 | 53.07 | 46,764 | 46,254 | 510 | 1.09 | 1 |
| 9年 9月 7日 | 94,279 | 45,182 | 49,097 | 36,385 | 16,660 | 19,725 | 38.59 | 36.87 | 40.18 | 36,383 | 32,974 | 3,409 | 9.37 | 2 |
| 12年 8月27日 | 95,229 | 45,557 | 49,672 | 51,667 | 23,348 | 28,319 | 54.26 | 51.25 | 57.01 | 51,664 | 50,725 | 939 | 1.82 | 3 |
| 16年 8月22日 | 98,046 | 46,591 | 51,455 | 48,949 | 22,210 | 26,739 | 49.92 | 47.67 | 51.97 | 48,949 | 48,059 | 890 | 1.82 | — |
| 20年 8月24日 | 100,247 | 47,490 | 52,757 | 50,859 | 23,139 | 27,720 | 50.73 | 48.72 | 52.54 | 50,859 | 49,759 | 1,083 | 2.13 | 17 |
| 24年 8月12日 | 103,331 | 48,820 | 54,511 | 43,074 | 19,763 | 23,311 | 41.69 | 40.48 | 42.76 | 43,075 | 42,538 | 537 | 1.25 | — |
| 28年 8月21日 | 108,268 | 51,013 | 57,255 | 50,125 | 23,186 | 26,939 | 46.30 | 45.45 | 47.05 | 50,125 | 49,308 | 817 | 1.63 | — |
| 令和 2年 8月23日 | 109,923 | 51,585 | 58,338 | 54,244 | 24,830 | 29,414 | 49.35 | 48.13 | 50.42 | 54,240 | 53,207 | 1,033 | 1.90 | 1 |

資料：選挙管理委員会事務局

・平成9年分は補欠選挙

その7 選挙人名簿登録者数

(単位：人)

| 投票区番号及び主な区域 | 登 録 者 数 | | |
|-----------------------------|---------|--------|--------|
| | 総 数 | 男 | 女 |
| 総 数 | 111,707 | 52,576 | 59,131 |
| 1. 止 々 呂 美 | 266 | 122 | 144 |
| 2. 箕 面 森 町 | 3,343 | 1,630 | 1,713 |
| 3. 瀬 川 南 部 | 3,100 | 1,480 | 1,620 |
| 4. 瀬 川 北 部 | 2,864 | 1,339 | 1,525 |
| 5. 半 町 南 部 | 1,540 | 735 | 805 |
| 6. 半 町 北 部 | 3,925 | 1,800 | 2,125 |
| 7. 新 稲 ・ 桜ヶ丘 西 部 | 3,705 | 1,686 | 2,019 |
| 8. 桜 井 | 3,365 | 1,556 | 1,809 |
| 9. 桜 ヶ 丘 | 1,675 | 744 | 931 |
| 10. 新 稲 | 2,581 | 1,220 | 1,361 |
| 11. 桜 | 2,919 | 1,353 | 1,566 |
| 12. 新 稲 東 部 | 2,257 | 1,002 | 1,255 |
| 13. 箕 面 西 部 | 2,009 | 913 | 1,096 |
| 14. 牧 落 ・ 百 楽 荘 | 4,530 | 2,092 | 2,438 |
| 15. 西 小 路 | 3,135 | 1,474 | 1,661 |
| 16. 箕 面 | 3,203 | 1,412 | 1,791 |
| 17. 稲 | 3,413 | 1,605 | 1,808 |
| 18. 箕 面 南 部 | 4,257 | 1,973 | 2,284 |
| 19. 箕 面 北 部 | 3,257 | 1,485 | 1,772 |
| 20. 船 場 西 | 5,166 | 2,412 | 2,754 |
| 21. 萱 野 ・ 坊 島 | 3,620 | 1,739 | 1,881 |
| 22. 如 意 谷 ・ 坊 島 西 部 | 2,573 | 1,240 | 1,333 |
| 23. 如 意 谷 | 3,370 | 1,547 | 1,823 |
| 24. 船 場 東 南 部 | 1,004 | 448 | 556 |
| 25. 船 場 東 | 2,386 | 1,118 | 1,268 |
| 26. 白 島 ・ 西 宿 | 2,048 | 977 | 1,071 |
| 27. 西 宿 ・ 今 宮 | 1,948 | 964 | 984 |
| 28. 外 院 ・ 石 丸 | 3,435 | 1,592 | 1,843 |
| 29. 小 野 原 西 | 2,487 | 1,177 | 1,310 |
| 30. 小 野 原 西 ・ 小 野 原 東 | 2,671 | 1,430 | 1,241 |
| 31. 小 野 原 東 東 部 | 5,445 | 2,625 | 2,820 |
| 32. 粟 生 外 院 | 4,444 | 2,097 | 2,347 |
| 33. 粟 生 間 谷 西 南 部 ・ 粟 生 新 家 | 2,602 | 1,194 | 1,408 |
| 34. 粟 生 間 谷 西 | 2,005 | 950 | 1,055 |
| 35. 豊 川 粟 生 団 地 | 1,919 | 862 | 1,057 |
| 36. 粟 生 間 谷 西 | 2,073 | 1,029 | 1,044 |
| 37. 粟 生 間 谷 東 ・ 彩 都 粟 生 南 | 4,072 | 2,037 | 2,035 |
| 38. 彩 都 | 3,095 | 1,517 | 1,578 |

資料：選挙管理委員会事務局

・令和5年3月1日現在（公職選挙法の規定による。）