みのおさんやさい
箕面産野菜をたっぷり使った

おにぎりランチ 大募集！！

だいぼしゅう

野菜の具をおにぎりに入れたり、おにぎりに野菜のおかずをそえたり
アイデアあふれるあなたの自慢のランチを募集します♪

はじめておにぎりを作る
お子さんも、
お料理が好きなかたも、
気軽に参加してね！

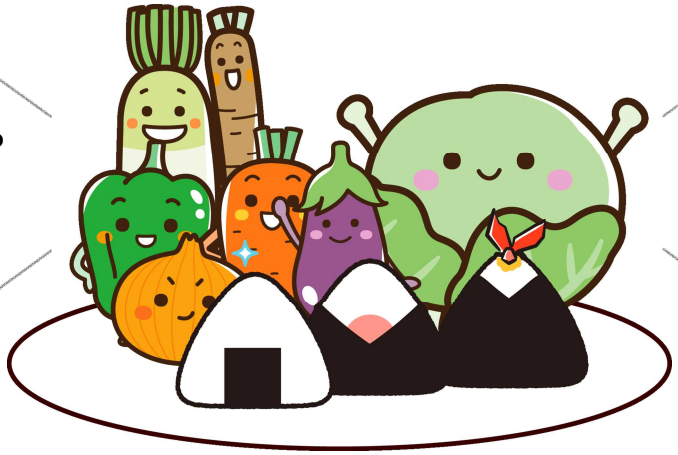

ブログや、
「第 13 回箕面食育フェア」
(12/2(土)開催予定)で
紹介するよ！

募集期間

令和5年(2023年) **7／20(木)～9／30(土)**

募集内容

① おにぎりが主食であること
② 箕面産の野菜を使うこと

記念品

箕面食育フェア来場者による投票をおこない、投票数の多かった作品10点に記念品をプレゼントします！

対象

市内在住・在学・在勤の方
年齢は問いません。どなたでもご応募ください！

応募方法

①右のQRコードから応募
②ホームページの応募フォームから応募
(市HPから「おにぎり」で検索)

昨年の作品もブログでチェックできます

＜応募する時に教えてほしいこと＞ ※④から⑫はホームページにのせるよ！

①名前 ②住所 ③メールアドレス ④ペンネーム ⑤参加者数 ⑥年齢
⑦作品名 ⑧使った箕面産野菜 ⑨おすすめポイントや感想 ⑩応募作品写真
⑪料理風景の写真(希望者のみ) ⑫材料、分量、作り方(希望者のみ)

・投票結果の発表は記念品の発送をもって代えさせていただきます。
・投票結果に関するお問い合わせはお受けできません。
・応募作品の全ての権利は、箕面市に帰属します。
・応募者の個人情報は、応募作品の管理以外の目的には使用しません。

お問い合わせ 箕面市役所 箕面産と食の推進室
TEL 072-724-6159 FAX 072-722-2466
yasaigohan@maple.city.minoh.lg.jp

箕面産野菜の情報はこちら

ごはんマン
箕面食ナビブックナビゲーター

主催 箕面市・箕面市教育委員会