■施設等概況図

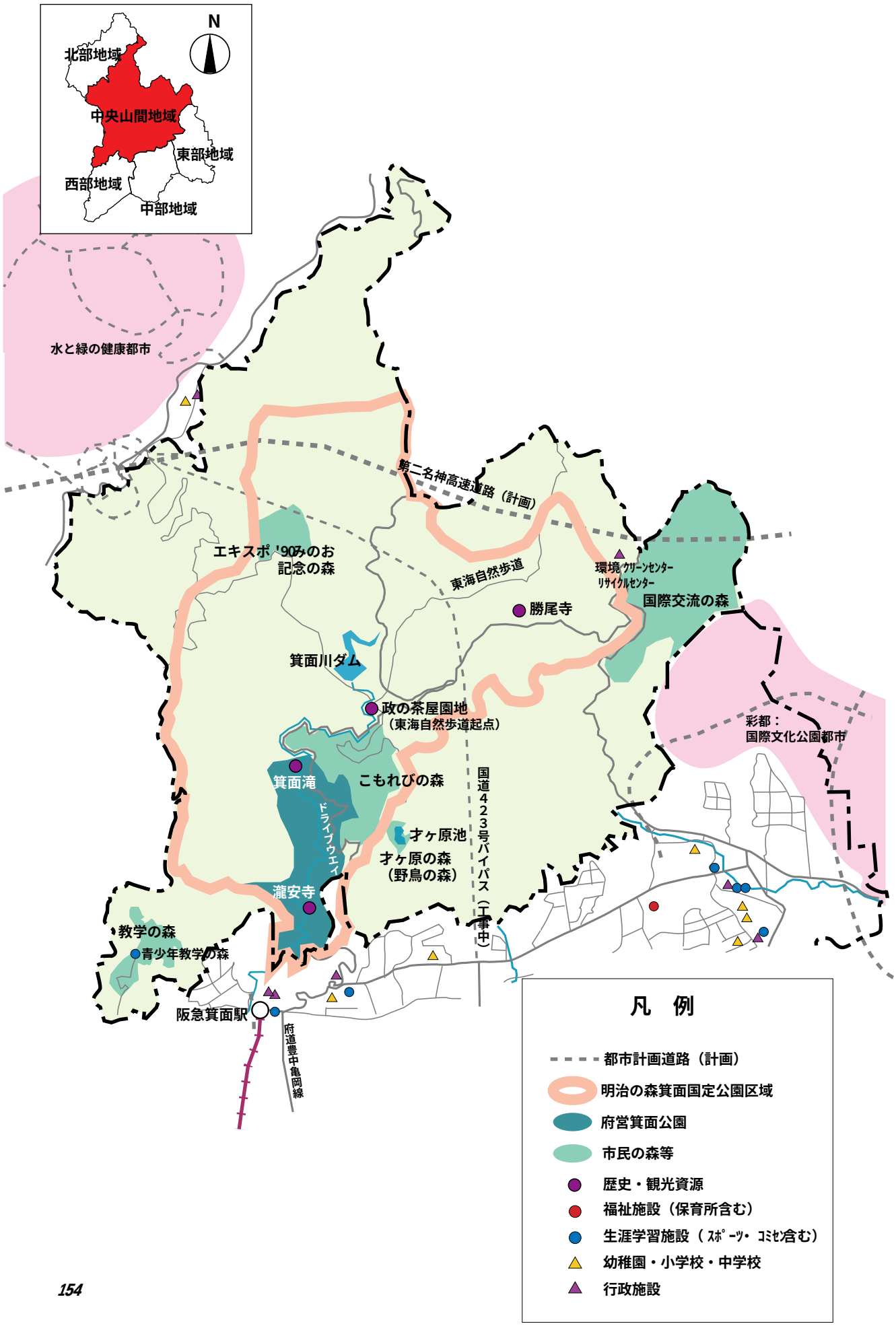
N
北部地域
中央山間地域
東部地域
西部地域
中部地域
水と緑の健康都市
第二名神高速道路（計画）
エキスポ'90みのお
記念の森
東海自然歩道
環境ｸﾘｰﾝｾﾝﾀｰ
ﾘｻｲｸﾙｾﾝﾀｰ
国際交流の森
勝尾寺
箕面川ダム
政の茶屋園地
（東海自然歩道起点）
彩都：
国際文化公園都市
箕面滝
こもれびの森
ドライブウエイ
才ヶ原池
才ヶ原の森
（野鳥の森）
国道423号バイパス（工事中）
瀧安寺
教学の森
青少年教学の森
阪急箕面駅
府道豊中亀岡線
凡　例
都市計画道路（計画）
明治の森箕面国定公園区域
府営箕面公園
市民の森等
歴史・観光資源
福祉施設（保育所含む）
生涯学習施設（ｽﾎﾟｰﾂ・ｺﾐｾﾝ含む）
幼稚園・小学校・中学校
行政施設