

令和3年度版
箕面市営競艇事業概要



箕面市競艇事業局

はじめに

箕面市営競艇は、昭和29年に箕面・豊川競艇組合営競艇として初開催を実施し、その後昭和31年豊川村との合併市制施行以降、本市単独での開催が始まり、令和2年度末までに事業収益金から約1,546億円を一般会計へ繰り出すなど、本市の財政運営に寄与してきました。令和2年度においても、箕面市財政運営基本条例(平成26年3月制定)に基づき35億円を一般会計に繰り出し、北大阪急行線延伸整備関係事業に活用されました。また、競艇事業の収益金は、日本財団等を通じて、社会福祉・教育・文化などの活動、災害復興支援活動、海や船にかかわる活動、海外における人道活動や人材育成の分野を中心に国内のみならず国外でも役立てられています。

令和2年度は、令和元年度末から新型コロナウイルス感染症が世界的に流行し、ボートレース業界においても感染症拡大防止対策として、一部の開催では無観客開催や発売時間の変更等を実施したことによって、本場、専用場外及び場間場外の売上は大きく減少する結果となりました。しかしながら、このような状況下、業界全体の売上は前年度比35.7%増の約2兆951億円となり、平成4年度以来、28年ぶりに2兆円を突破する結果となりました。売上が好調な要因としましては、電話投票の売上が飛躍的に増加したことがあげられます。

ボートレース住之江においても、業界全体の傾向と同様に住之江本場、専用場外及び場間場外の売上は減少傾向にあるものの、電話投票の売上は前年度比57.9%増となり、令和2年度の全場の売上は、約1,364億円(前年度比22.1%増)となりました。

本書は、こうした令和2年度の本市競艇事業の経営状況を中心に、全国のボートレース・各種公営競技の概要などについてとりまとめたものです。御一読いただき、本市競艇事業への理解の一助となれば幸いです。

目 次

	頁
I 箕面市営競艇の概要	11
1. 沿革	13
(1) 主な出来事	14
(2) 主な主催競走	18
2. 組織	21
(1) 箕面市営競艇運営審議会	22
3. 住之江ボートレース場の施設	25
(1) 名称等	27
(2) 関連施設	27
(3) 住之江ボートレース場 場内見取図	27
4. 開催執行体制	30
(1) 執行委員体制	31
(2) 発売・払戻体制	32
(3) 警備体制	33
5. 令和2年度 ボートレース住之江開催日程	34
(1) 施行者別開催日程	35
II ボートレース住之江 売上金・利用者数等の状況	38
1. 令和2年度 売上金・利用者数等の状況	40
(1) 令和2年度 開催別売上金・利用者数等の状況	41
(2) 令和2年度 勝式別売上金等の状況	43
(3) 令和2年度 開催別返還金等の状況	44
(4) 令和2年度 場外受託発売(住之江)月別売上金の状況	46
2. 年度別 売上金・利用者数等の状況	48
(1) 年度別(形態別)売上金・利用者数等の状況	49
(2) 年度別(場外受託発売別)売上金・利用者数等の状況	62
III 箕面市営競艇 決算状況	66
(1) 業務量	68
(2) 経営分析	68
(3) 収益的収入及び支出	69
(4) 資本的収入及び支出等	70
(5) 貸借対照表	71
(6) 年度別収益均てん化の状況	72
(7) 年度別決算状況	74
(8) 令和2年度一般会計繰出金の使途	75

IV 令和2年度 売上向上対策	77
(1) タイトルレースの開催	79
(2) イベント・ファンサービス等実施状況	80
V 全国モーターボート競走の概要	83
1. 全国モーターボート競走の概要	85
(1) ボートレース場数・施行者数等調べ	86
(2) 全国ボートレース場一覧表	87
(3) 全国専用場外発売場等一覧表	88
2. 令和2年度 全国モーターボート競走売上金・利用者数等の状況	91
(1) 令和2年度 施行者別売上金・利用者数等の状況	92
(2) 令和2年度 地区別電話投票売上金・利用者数等の状況	93
3. 令和2年度 全国ボートレース場及び全国専用場外発売場売上金・利用者数等の状況 ..	95
(1) 令和2年度 全国ボートレース場 売上金等の状況	96
(2) 令和2年度 全国専用場外発売場 売上金・利用者数等の状況	97
4. SG・プレミアムGI競走等売上金・入場者数等の状況	101
(1) 年度別SG競走等売上金・入場者数等の状況	102
(2) 年度別プレミアムGI競走等売上金・入場者数等の状況	115
(3) 令和2年度 SG競走等売上金等の状況	119
(4) 令和2年度 プレミアムGI競走等売上金等の状況	120
VI 公営競技の概要	121
(1) 公営競技別競走場数・施行者数等調べ	123
(2) 令和2年度 公営競技別売上金等の状況	124
(3) 平成28～令和2年度 公営競技別売上金等比較表	125

凡 例

1. 本書の収録内容は、原則として令和2年度に開催されたボートレースに関するものです。
2. 統計表中、特に注記がない場合は、売上金等は令和2年4月1日から翌年3月31日までに開催されたボートレースに関するものです。
3. 数値の単位未満は、原則として小数点第2位を四捨五入したものです。
4. 統計表中の記号等の意味は、次のとおりです。
 - 「 — 」 …… 該当なし
 - 「 △ 」 …… 減少
 - 「 // 」 …… 同上
5. 1人あたり購買金額（「一人購買」）は、次のとおりです。
一人購買＝売上金÷利用者数
6. 「都市企業団」とは、大阪府都市競艇企業団のことをいいます。
7. 「BP」とは、ボートピアの略称です。
8. 「BTS」とは、ボートレースチケットショップの略称です。

I 箕面市営競艇の概要

1. 浴 革

(1) 主な出来事

年	月 日	出 来 事
昭和26 (1951)	6.18	モーターボート競走法が法律第242号として施行公布
	9.21	社団法人大阪府モーターボート競走会が設立
昭和27 (1952)	5.15	大阪競艇施設株式会社（現住之江興業株式会社）が設立
	8.11	「大阪府都市競艇組合」設立許可申請を大阪府知事に提出し、同日付で許可
	9.4	大阪競艇場（狭山競艇場）の竣工式を実施
昭和29 (1954)	8.7	地方自治庁告示第35号をもって箕面町・豊川村（現箕面市）がモーターボート競走の施行者に指定
	11.7	箕面・豊川競艇組合が設立
	11.11	モーターボート競走の初開催を大阪競艇場において主催（6日間開催）
昭和31 (1956)	4.1	干ばつ、水不足等により狭山競艇場が閉鎖
	6.19	大阪競艇場（現住之江競艇場）の竣工式を実施
	12.1	箕面町、豊川村の一部が合併し、箕面市が発足 これにより箕面・豊川競艇組合が解散し、箕面市が単独施行
昭和32 (1957)	7.26	住之江開設1周年記念競走を箕面市主催により開催
昭和37 (1962)	8.1	箕面市主催としては初めてとなる特別競走「第8回モーターボート記念競走」を開催
昭和40 (1965)	9.7	第12回全日本モーターボート選手権競走において、箕面市主催競走では初めてとなるテレビ放送（毎日放送）を実施
昭和43 (1968)	5.13	従来の手売方式を電化システムに切り替えるべく、箕面市、大阪府都市競艇組合、大阪府モーターボート競走会及び大阪競艇施設株式会社の4団体で、大阪競艇電化推進協議会を設置
	6.1	「大阪競艇施設株式会社」が「住之江興業株式会社」と社名変更
昭和44 (1969)	1.24	第1回日本万国博覧会協賛レースを箕面市主催により開催
昭和46 (1971)	3.1	住之江トータリゼータシステムを箕面市と大阪府都市競艇組合が共同して管理・運営するため、地方自治法第252条の2第1項の規定により「住之江競艇施行者協議会」を設置
	9.25	「大阪競艇場」から「住之江競艇場」に改称
昭和47 (1972)	3.2	トータリゼータシステムを採用（発売機の導入）
昭和49 (1974)	5.2	全国地区対抗競走に変わって創設された第1回全国モーターボート競走会連合会会長笹川賞競走を箕面市主催により開催
昭和55 (1980)	4.19	トータリゼータシステムⅡを採用（シングルユニット券の採用）

年	月 日	出 来 事
昭和57 (1982)	4. 30	南入場門外向前売投票所建設工事が完了
	12. 23	南スタンド増設工事が完了
昭和58 (1983)	3. 5	南スタンド増設部分4階に設置された、全国公営競技場でも初めての特別会員制「メンバールーム」の使用を開始
	8. 12	23年ぶりに全日本女子選手権大会（'83モーターボートレディスカップ）を開催し、同競走において、公営競技初のミニFM局を開局
昭和60 (1985)	11. 19	住之江電話投票制度を実施
昭和61 (1986)	10. 13	昭和60年9月の省令改正に伴い、特別競走（SG）において臨時特別場間場外発売が可能となり、10月13日、14日に第33回全日本モーターボート選手権競走（桐生競艇場）を他場として実施
	12. 21	本年に新しく創設された、年間獲得賞金順位を選考基準とした、「'86競艇グランプリ第1回賞金王決定戦競走」を箕面市主催により開催 上記競走において12月21日、22日、23日に本場として臨時特別場間場外発売を実施
昭和63 (1988)	8. 5	競艇場プール東岸電光掲示板南側に大型映像装置（アストロビジョン）が竣工
平成元 (1989)	2. 23	トータリゼータシステムⅢを採用（払戻機及び資金管理端末機の採用とセミマルチユニット券の採用）
平成2 (1990)	12. 18	第5回賞金王決定戦競走を主催し、節間の売上金額が競艇界で初めて300億円以上を記録
	12. 31	「第26回住之江選手権競走」最終日に下記のとおり売上記録を更新 【一般競走の売上/日】 3,432,981,600円 【一般競走の売上/レース】 897,657,900円（優勝戦）
		平成2年度は年間売上最高記録を更新 【年間売上】 264,102,964,600円（1,467,238,692円/日） 【入場者数】 3,525,631人（19,587人/日）
平成3 (1991)	7. 30	姫路場外発売場（ボートピア姫路）で専用場外発売を開始（年間26日）
平成5 (1993)	12. 1	近畿共通会員制電話投票制度を実施（平成5年11月30日に住之江電話投票制度を廃止する）
平成6 (1994)	9. 27	南食堂棟（遊食館）新築工事が竣工され、1・2階にレストラン、3階にアミューズメントフロア、4階に女性子供ルームが設置
平成8 (1996)	7. 16	総合管理センター棟新築工事が完了され、シアターホール、レストラン等が設置
平成9 (1997)	3. 14	競艇場プール東岸北側に2台目となる大型映像装置（アストロビジョン）が竣工
	4. 10	トータリゼータシステムⅣを採用（マークカード方式による発売機及び自動払戻・両替機の採用）

年	月 日	出 来 事
平成9 (1997)	12. 18～23	大阪府都市競艇組合主催で「第12回賞金王決定戦競走」が開催され、下記のとおり住之江としての売上最高記録を更新 【売上/節間】 41,247,007,900円 【売上/日】 15,564,708,100円 (23日) 【売上/レース】 6,115,147,500円 (優勝戦)
平成11 (1999)	4. 28	専用場外発売場ボートピア神戸新開地で発売を開始 (本市主催は5月4日から発売開始)
平成12 (2000)	4. 1	第1レースから第12レースまでの全レースで連勝単式、連勝複式の同時発売を開始
	10. 12	北スタンド改修工事が完了され、2～4階のスタンド前面部にガラススクリーンが設置され、2階全域を禁煙ゾーンとすることに決定
	10. 13	公営競技界初の3連勝式 (3連勝単式、3連勝複式) 及び拡大2連勝複式の発売を開始
平成13 (2001)	9. 18	住之江競艇場として初めてとなるサマーレース場間場外発売を箕面市が実施 (蒲郡競艇場開設46周年記念競走)
平成14 (2002)	4. 16	住之江競艇場、尼崎競艇場、専用場外発売場 (ボートピア姫路及び神戸新開地) 間で相互払戻を開始
平成15 (2003)	5. 27	本場開催中に他場で開催しているSG競走等を全投票窓口において発売する併用発売を開始 (本市主催は6月24日から併用発売開始)
平成16 (2004)	4. 13	住之江トータリゼータシステム2004を採用 (最新自動発売機による全レース、全窓口において前売発売) 世界最大級大型対岸総合表示装置 (ボートくん) が竣工 外向前売発売所 (ボートバウ) がリニューアル
	9. 13	女性警備士「アクアコンシェルジュ」を採用
	12. 18	閉鎖していた新南スタンド3階部分を改修し、指定席 (116席) 及びグループルーム1室を (定員10名) を設置し、マークワンスタンドとしてオープン
平成18 (2006)	7. 8	第41回なわ賞から、競艇界初の都市型ナイターレースを実施 (平成18年度は49日間の実施 [箕面市23日、都市組合26日])
		南スタンド北端に在席投票システム「スカット・シート」 (108席) がオープン 大時計付近中央スタンド1階にフードテラスがオープン
平成19 (2007)	3. 16	専用場外発売場ボートピア梅田で発売を開始 (本市主催は3月20日から発売開始)
平成22 (2010)	4. 1	ナイター発売期間を5月～11月までの期間に延長 (平成22年度は100日間の実施 [箕面市46日、都市54日])
	5. 10	キャッシュレス投票システムの運用を開始
平成23 (2011)	3. 11	東日本大震災の影響により、予定していた5日間の開催を中止し、翌年度に繰り延べすることが決定
平成24 (2012)	4. 1	ナイター発売期間を4月～11月までの期間に延長 (平成24年度は120日間の実施 [箕面市52日、都市68日])
	12. 15	専用場外発売場ミニボートピアりんくうで発売を開始 (本市主催は12月19日から発売開始)

年	月 日	出 来 事	
平成25 (2013)	4.16	ボートレース住之江敷地内に外向発売所「ボートパーク住之江」がオープン (本市主催は4月26日から発売開始) マナーアップキャンペーンとして場内の完全分煙化等を実施 端末機器等のシステムを一斉にリプレイス	
	12.6	タブレット型キャッシュレス投票情報端末による発売の運用を開始(本市主催では、12月28日から発売開始)	
平成26 (2014)	2.23	専用場外発売場ミニボートピア大和ごせで発売を開始 (本市主催は2月24日から発売開始)	
	4.1	地方公営企業法の全部を適用	
	5.11	ミニボートピアりんくうが1日最大5場発売体制にリニューアル	
	7.1	ミニボートピア大和ごせが1日最大5場発売体制にリニューアル	
平成27 (2015)	4.5	ボートピア梅田がリニューアル (1日最大6場発売体制、有料席のグレードアップ、キャッシュレス投票システムの導入、一般フロアの快適性向上等)	
	12.6	住之江場内のハイビジョン(HD映像)配信の開始	
平成28 (2016)	4.1	ボートパーク住之江が1日最大8場発売体制にリニューアル	
		平成28年度から期間の定めがないオールナイター発売を実施 (全国的には桐生、蒲郡、丸亀、若松に次ぐ5場目)	
		ミニボートピアりんくうが1日最大6場発売体制にリニューアル	
平成29 (2017)	5.1	ミニボートピアりんくうが1日最大7場発売体制にリニューアル	
平成30 (2018)	4.1	ボートレースチケットショップ大和ごせが1日最大7場発売体制にリニューアル	
令和元 (2019)	4.1	ボートレースチケットショップりんくうが1日最大8場発売体制にリニューアル	
	12.17	第34回グランプリを史上初となるナイターで開催	
令和2 (2020)	2.28~6.9	新型コロナウイルス感染症対策のため2月28日から6月9日まで無観客で開催(電話投票のみを発売)、外向発売所及び場外発売場は休館 ※BTS大和ごせは6月1日から営業再開	4.7~5.21 緊急事態宣言
	8.11~8.16	8月11日から8月16日まで開催予定であった「第37回摂河泉競走」は、前節出場選手が新型コロナウイルスに感染したため開催中止	
令和3 (2021)	1.14~2.28	緊急事態宣言を受け、1月14日から2月28日までボートレース住之江、BP梅田及びBTSりんくうは営業時間を午後8時までに短縮	1.14~2.28 緊急事態宣言
	4.5~4.24	まん延防止等重点措置を受け、4月5日から4月24日までボートレース住之江、BP梅田及びBTSりんくうは営業時間を午後8時までに短縮	4.5~4.24 まん延防止等 重点措置
	4.25~5.31	緊急事態宣言を受け、4月25日から5月31日まで無観客で開催(電話投票、BTS大和ごせ及び場間場外のみ発売) 外向発売所、BP梅田及びBTSりんくうは休館	4.25~6.20 緊急事態宣言
	6.1~6.20	緊急事態宣言を受け、6月1日から6月20日まで平日のみ有観客開催 外向発売所、BP梅田及びBTSりんくうは平日のみ営業時間を午後8時までに短縮して開催	
	6.21~7.11	まん延防止等重点措置を受け、6月21日から7月11日まで外向発売所、BP梅田及びBTSりんくうは営業時間を午後8時までに短縮	

※平成29年10月から、ミニボートピアりんくう及びミニボートピア大和ごせ、ボートピア神戸新開地がボートレースチケットショップりんくう、ボートレースチケットショップ大和ごせ、ボートレースチケットショップ神戸新開地に呼称変更

(2) 主な主催競走

年	月	競 走 名
昭和32 (1957)	7	住之江開設1周年記念競走 (G I)
昭和33 (1958)	8	第1回全日本女子選手権競走
昭和37 (1962)	8	第8回モーターボート記念競走 (S G)
昭和38 (1963)	12	第1回全大阪王将戦競走
昭和40 (1965)	9	第12回全日本モーターボート選手権競走 (S G)
昭和42 (1967)	3	第2回鳳凰賞競走 (S G)
	6	住之江開設11周年記念第1回太閤賞競走 (G I)
	8	第3回鳳凰賞競走 (S G)
昭和43 (1968)	2	第1回しぶき杯競走
	11	第1回住之江選手権競走
昭和45 (1970)	3	第5回鳳凰賞競走 (S G)
	10	第17回全日本モーターボート選手権競走 (S G)
昭和47 (1972)	5	第1回飛龍賞競走
	10	第19回全日本モーターボート選手権競走 (S G)
昭和49 (1974)	5	第1回笹川賞競走 (S G)
	10	第21回全日本モーターボート選手権競走 (S G)
昭和51 (1976)	5	第3回笹川賞競走 (S G)
昭和53 (1978)	5	第5回笹川賞競走 (S G)
昭和55 (1980)	5	第7回笹川賞競走 (S G)
昭和57 (1982)	5	第9回笹川賞競走 (S G)
	8	第1回西日本選抜戦競走
	9	第1回南海杯競走
昭和58 (1983)	8	'83モーターボートレディースカップ (23年ぶり)
	11	第1回全国地区選抜戦競走
昭和59 (1984)	10	第31回全日本モーターボート選手権競走 (S G)
	11	第1回紅葉賞競走
昭和61 (1986)	5	第13回笹川賞競走 (S G)
	12	第1回グランプリ競走 (S G)
昭和62 (1987)	12	第1回大阪・東京支部対抗戦
	12	第2回グランプリ競走 (S G)
昭和63 (1988)	4	第1回住之江王冠競走
	12	第3回グランプリ競走 (S G)
平成元 (1989)	1	施設改善記念特別競走 (G I)
	10	第36回全日本モーターボート選手権競走 (S G)
平成2 (1990)	12	第5回グランプリ競走 (S G)
平成3 (1991)	3	第1回アサヒビールカップ (G III)
	5	第18回笹川賞競走 (S G)
平成4 (1992)	12	第7回グランプリ競走 (S G)
平成5 (1993)	6	第3回グランドチャンピオン決定戦競走 (S G)
平成6 (1994)	2	第37回近畿地区選手権競走 (G I)
	9	第1回西日本選手権競走
	12	第9回グランプリ競走 (S G)
平成7 (1995)	5	'95ラビートカップ
平成8 (1996)	3	第32回鳳凰賞競走 (S G)
平成10 (1998)	12	第13回グランプリ競走 (S G)
平成11 (1999)	11	ダイヤモンドカップ競走 (G I)
平成12 (2000)	11	第3回競艇王チャレンジカップ競走 (S G)
平成13 (2001)	4	第2回競艇名人戦競走 (G I)

年	月	競 走 名
平成14 (2002)	2 12	第45回近畿地区選手権競走 (G I) 第17回賞金王決定戦競走 (S G)
平成15 (2003)	12	第18回賞金王決定戦競走 (S G)
平成16 (2004)	12	第19回賞金王決定戦競走 (S G)
平成17 (2005)	6	ダイヤモンドカップ競走 (G I)
平成18 (2006)	12	第21回賞金王決定戦競走 (S G)
平成19 (2007)	7	ダイヤモンドカップ競走 (G I)
平成20 (2008)	12	第23回賞金王決定戦競走 (S G)
平成22 (2010)	2 12	第53回近畿地区選手権競走 (G I) 第25回賞金王決定戦競走 (S G)
平成24 (2012)	12	第27回賞金王決定戦競走 (S G)
平成27 (2015)	12	第30回グランプリ (S G)
平成29 (2017)	12	第32回グランプリ (S G)
平成31 (2019)	2	第62回近畿地区選手権競走 (G I)
令和元 (2019)	12	第34回グランプリ (S G)

2. 組 織

(1) 箕面市営競艇運営審議会

- ① 所 掌 事 務
- ・市長の諮問に応じて箕面市営モーターボート競走事業に関する事項の調査審議及び答申
 - ・市長に対する意見の具申
- ② 委 員
- 次に掲げる者のうちから市長が任命
- | | |
|---------|-------|
| 市議会議員 | 23人以内 |
| 識見を有する者 | 3人以内 |
- ③ 構 成
- | | |
|-------|--------------|
| 会 長 | 1名 |
| 副 会 長 | 1名 |
| 委 員 | 19名（専門委員を含む） |
- ④ 設 置
- 箕面市営競艇運営審議会条例により設置
- 昭和31年12月25日 条例制定
- 昭和39年12月22日 全部改正
- 平成26年 3月28日 一部改正（現行条例）
- ⑤ 正副会長・専門委員
- 正副会長・専門委員は次頁

箕面市営競艇運営審議会正副会長・専門委員

令和3年4月現在

年度	会 長	副 会 長	専 門 委 員
31	藤 井 義 一	武 藤 三治郎	(競艇運営審議会設置)
32	柗 木 進	橋 本 正 雄	
33	笹 川 邦 治	林 下 隆 一	
34	溝 口 俊 士	喜 多 治兵衛	
35	武 藤 三治郎	伊 藤 祐 栄	
36	橋 本 正 雄	徳 永 正	
37	東 山 伊 造	石 橋 義 治	
38	笹 川 邦 治	阪 本 利 一	
39	橋 本 正 雄	赤 沢 薫	
40	阪 本 利 一	笹 川 一 夫	
41	武 藤 三治郎	淵 上 定 男	(専門部会設置) 笹川一夫・橋本正雄
42	林 下 隆 一	野 村 吉 治	笹川一夫・橋本正雄・武藤三治郎
43	橋 本 正 雄	藤 井 利 治	阪本利一・林下隆一・武藤三治郎
44	柗 木 進	酒 井 篤 雄	橋本正雄・林下隆一・武藤三治郎
45	阪 本 利 一	牧 野 博	橋本正雄・林下隆一・柗木進・武藤三治郎
46	淵 上 定 男	片 岸 清 一	橋本正雄・林下隆一・武藤三治郎
47	野 村 吉 治	福 原 勝 治	橋本正雄・武藤三治郎
48	笹 川 一 夫	岡 田 弥 作	橋本正雄・武藤三治郎
49	笹 川 一 夫	森 岡 利 秋	野村吉治・橋本正雄
50	岡 田 弥 作	谷 崎 光 行	笹川一夫・橋本正雄
51	笹 川 一 夫	梶 山 康 彦	橋本正雄
	藤 井 利 治		
52	片 岸 清 一	右 田 光 一	橋本正雄・藤井利治
53	酒 井 篤 雄	西 河 哲 三	片岸清一・橋本正雄
54	福 原 勝 治	黒 山 望	片岸清一・橋本正雄
55	森 岡 利 秋	栗 生 治 朗	野村吉治・藤井利治
56	森 岡 利 秋	佐 藤 嘉 男	野村吉治・藤井利治
57	藤 井 利 治	平 野 クニ子	岡田弥作・野村吉治
		松 井 宗 一	
58	栗 生 治 朗	布 邦 夫	酒井篤雄・野村吉治
59	梶 山 康 彦	岡 澤 良	酒井篤雄・藤井利治
60	西 河 哲 三	牧 野 芳 治	栗生治朗・森岡利秋
61	右 田 光 一	花 畑 舜 一	栗生治朗・森岡利秋
62	栗 生 治 朗	永 松 佐 平	右田光一・森岡利秋
63	梶 山 康 彦	飯 星 俊 幸	栗生治朗・森岡利秋
元	西 河 哲 三	谷 茂 男	栗生治朗・森岡利秋
2	酒 井 篤 雄	北 口 和 平	栗生治朗・森岡利秋
3	花 畑 舜 一	小 林 ひとみ	栗生治朗・森岡利秋
4	飯 星 俊 幸	高 岸 治 男	右田光一・森岡利秋
	岡 田 弥 作		
5	森 岡 利 秋	松 本 悟	花畑舜一・右田光一・中井武兵衛

年度	会 長	副 会 長	専 門 委 員
6	岡 澤 良	内 海 辰 郷	花畑舜一・右田光一・森岡利秋
7	北 口 和 平	稲 尾 寛 一	花畑舜一・右田光一・森岡利秋
8	牧 野 芳 治	上 田 春 雄	花畑舜一・右田光一・森岡利秋
9	谷 茂 男	藤 井 稔 夫	花畑舜一・右田光一・森岡利秋
10	内 海 辰 郷	中 川 善 夫	花畑舜一・森岡利秋
11	稲 尾 寛 一	石 田 良 美	花畑舜一・森岡利秋
12	中 川 善 夫	二 石 博 昭	内海辰郷・北口和平・谷 茂男・牧野芳治
13	上 田 春 雄	永 田 吉 治	内海辰郷・北口和平・中川善夫
14	藤 井 稔 夫	大 越 博 明	内海辰郷・北口和平・中川善夫
15	松 本 悟	西 田 隆 一	内海辰郷・北口和平・中川善夫
16	北 口 和 平	神 田 隆 生	中川善夫・牧野芳治・松本 悟
17	石 田 良 美	上 島 一 彦	上田春雄・北口和平・牧野芳治
18	中 川 善 夫	林 恒 男	上田春雄・北口和平・牧野芳治
19	大 越 博 明	牧 原 繁	北口和平・中川善夫・松本 悟
20	牧 野 芳 治	田 代 初 枝	上田春雄・西田隆一・松本 悟
21	二 石 博 昭	斉 藤 亨	上田春雄・西田隆一・牧野芳治・松本 悟
22	上 田 春 雄	名 手 宏 樹	内海辰郷・西田隆一・二石博昭・牧野芳治・松本 悟
23	西 田 隆 一	印 藤 文 雄	上田春雄・内海辰郷・二石博昭・牧野芳治
24	上 田 春 雄	神 代 繁 近	内海辰郷・西田隆一・二石博昭・牧野芳治
25	内 海 辰 郷	中 井 博 幸	上田春雄・西田隆一・二石博昭・牧野芳治
26	牧 野 芳 治	川 上 加 津 子	上田春雄・内海辰郷・神代繁近・西田隆一・二石博昭
27	二 石 博 昭	稲 野 一 三	上田春雄・内海辰郷・神代繁近・西田隆一・林 恒男
28	林 恒 男	中 嶋 三 四 郎	上田春雄・内海辰郷・神代繁近・中井博幸・二石博昭
29	内 海 辰 郷	岡 沢 聡	上田春雄・神代繁近・中井博幸・林 恒男・二石博昭
30	林 恒 男	尾 上 克 雅	上田春雄・内海辰郷・岡沢 聡・神代繁近・中井博幸 二石博昭・牧野芳治
元	二 石 博 昭	田 中 真 由 美	上田春雄・内海辰郷・岡沢 聡・神代繁近・中井博幸 林 恒男・牧野芳治
2	中 井 博 幸	武 智 秀 生	内海辰郷・岡沢 聡・神代繁近・牧野芳治

注：年度は正副会長・専門委員の就任年度

3. 住之江ボートレース場の施設

(1) 名 称 等

(令和3年4月現在)

① 名 称	住之江ボートレース場		
② 所在地	大阪市住之江区泉1-1-71		
③ 施設所有者	住之江興業株式会社		
④ 施設概要			
敷地面積	総面積	116,113.05㎡	
	陸地面積	52,713.05㎡	
	水面面積	63,400.00㎡	
競走水面	種類	湖沼	
	長さ	最大 南北	490m
	巾	最大 東西	130m
建 物	建築面積	29,756.49㎡	
	総面積	79,613.79㎡	
収容人員	座席	9,065席 (うち指定席778席)	
	立見	5,610人	
	その他	5,384人	
	計	20,059人	

(招待席含まず)

(2) 関 連 施 設

① 駐 車 場

設置数	2カ所
面積	11,562.90㎡
台数	436台
料金	有料

② 自転車・単車置場

設置数	3カ所
面積	5,533㎡
台数	1,794台
料金	無料

(3) 住之江ボートレース場 場内見取図

次頁のとおり

住之江ポートレース場 場内見取図

令和3年4月1日

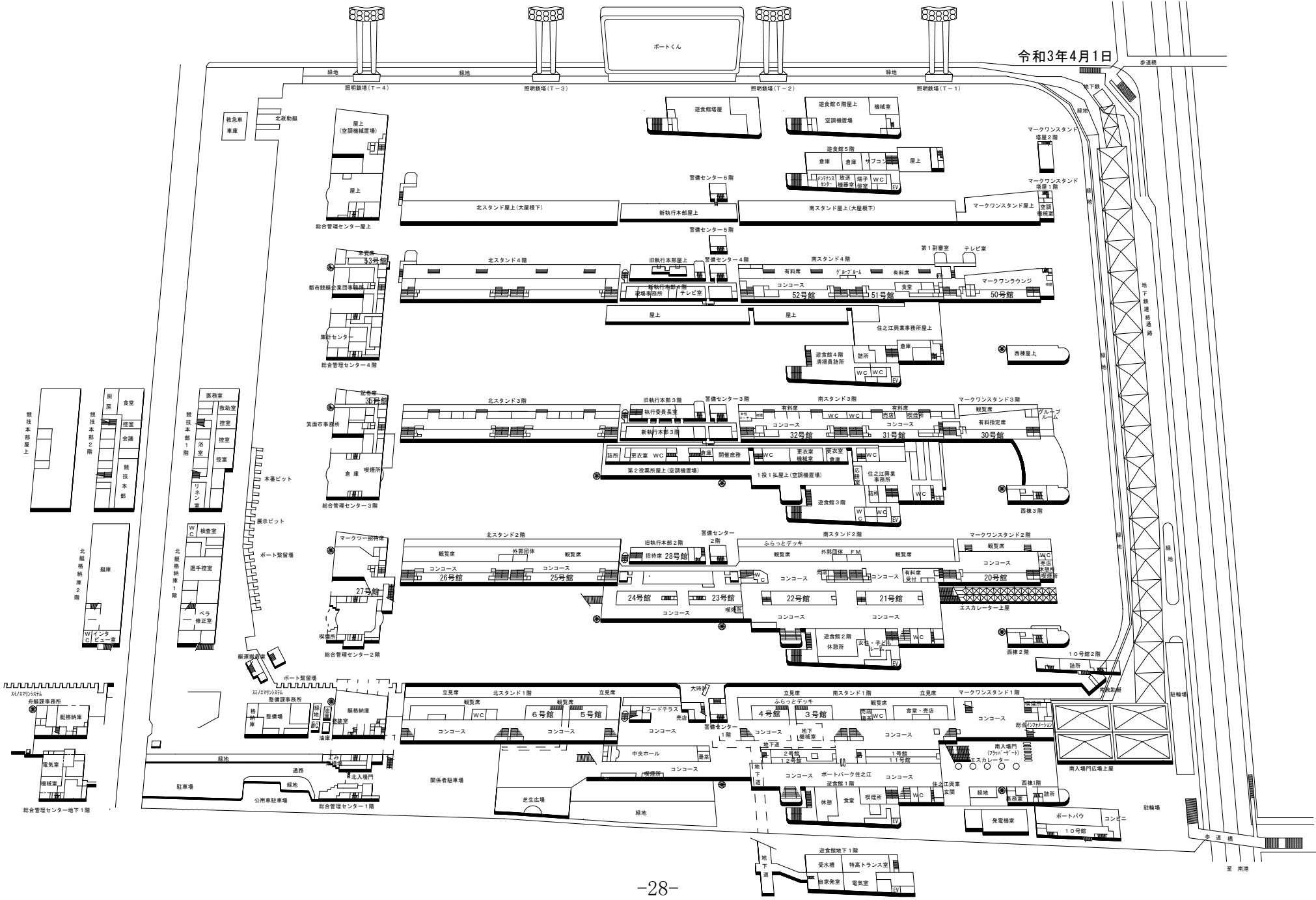

4. 開 催 執 行 体 制

(1) 執行委員体制

(令和3年4月現在)

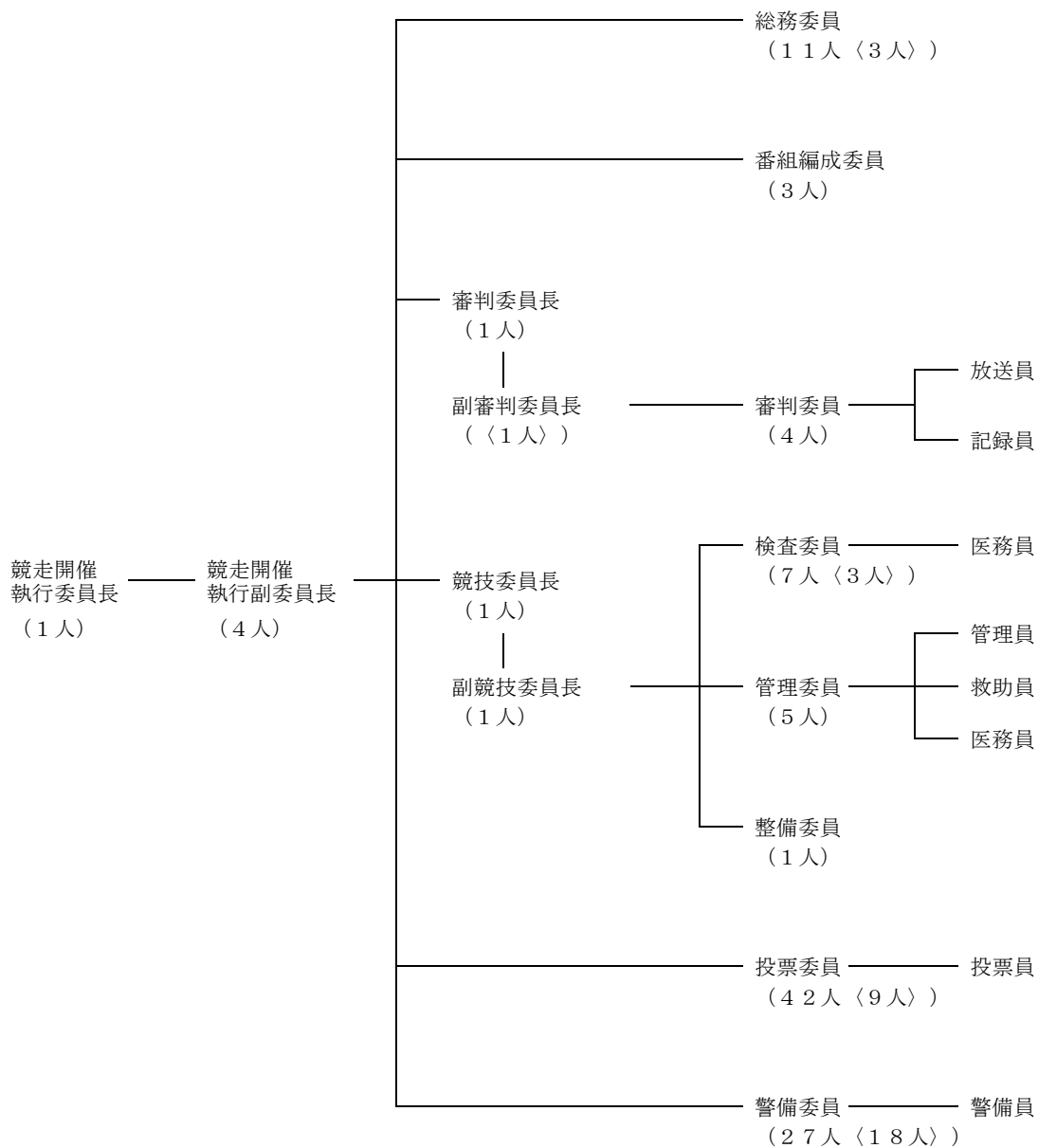

※ 〈 〉 は、兼務人数の内数。

(2) 発売・払戻体制

① 投票機・払戻機数

令和3年4月1日現在

区分	投票機・払戻機数						計
	発 売			払 戻			
	自動発売機	自動発払機	タブレット型 キャッシュレス 投票情報端末	有 人 発売機	自 動 払戻機		
1号館	8	8					16
2号館	8	8				1	17
3号館				8			8
4号館		4		4			8
5号館	2	4		4	2		12
6号館				4			4
10号館	6				2	3	11
11号館	12	8					20
12号館	8	8				2	18
20号館	6	2		3	2	1	14
21号館	8	12		4			24
22号館	4	8		16		1	29
25号館				8	2	1	11
26号館				8			8
27号館	1	2		1		1	5
28号館		2				1	3
30号館	4	2					6
31号館	4	4	48			2	58
32号館	3	2	25				30
35号館		2					2
50号館		2		1		1	4
51号館	3	3					6
52号館	3	2					5
53号館		2				1	3
計	80	85	73	61	8	15	322

② 発売・払戻等従事員体制

令和3年4月1日現在

区 分	人 数
業 務	77
総 務	4
合 計	81

(3) 警備体制

① 警備委員等の体制

令和3年4月1日現在

	警備委員	うち、警察OB	ガードマン		合 計
			場 内	場 外	
本場開催時 (本場分)	27人	(8人)	113人		171人
			68人	45人	
本場開催時 (受託分)			31人		
			23人	8人	
受託専売時	27人	(8人)	33人		60人
			25人	8人	

② 機材

- ・ 無 線 機 31 台 (内、基地局1台)
- ・ 監 視 用 カ メ ラ 108 台
- ・ ハ ン ド マ イ ク 10 本
- ・ 有 線 マ イ ク 4 系 統
- ・ 移 動 鉄 柵 10 本
- ・ 担 架 6 架
- ・ ス ト レ ッ チ ャ ー 3 台
- ・ 車 い す 2 台

5. 令和2年度

ボートレース住之江開催日程

(1) 施行者別開催日程



箕面市(開催・受託)発売日



悪天候等による開催中止

4月	日・曜日	1	2	3	4	5	6	7	8	9	10	11	12	13	14	15	16	17	18	19	20	21	22	23	24	25	26	27	28	29	30
	主催	水	木	金	土	日	月	火	水	木	金	土	日	月	火	水	木	金	土	日	月	火	水	木	金	土	日	月	火	水	木
住之江	箕面 第34回 住之江王冠競走									都市 大阪フルスイン グカップ									都市 第54回なにわ賞												
ポートパーク	X																														

備考: 4月全日コロナウイルス感染症拡大防止のためポートパークでの発売中止

5月	日・曜日	1	2	3	4	5	6	7	8	9	10	11	12	13	14	15	16	17	18	19	20	21	22	23	24	25	26	27	28	29	30	31
	主催	金	土	憲	み	こ	振	木	金	土	日	月	火	水	木	金	土	日	月	火	水	木	金	土	日	月	火	水	木	金	土	日
住之江	都市 2020ラビートカップ						休館日									箕面 第54回しぶき杯競走						都市 SG 第47回 ポートレースオールスター										
ポートパーク	X																															

備考: 5月全日コロナウイルス感染症拡大防止のためポートパークでの発売中止

6月	日・曜日	1	2	3	4	5	6	7	8	9	10	11	12	13	14	15	16	17	18	19	20	21	22	23	24	25	26	27	28	29	30
	主催	月	火	水	木	金	土	日	月	火	水	木	金	土	日	月	火	水	木	金	土	日	月	火	水	木	金	土	日	月	火
住之江	都市 第3回auじぶん銀行賞									箕面 第54回住之江選手権競走									箕面												
ポートパーク	X																														

備考: 6月9日までコロナウイルス感染症拡大防止のためポートパークでの発売中止

7月	日・曜日	1	2	3	4	5	6	7	8	9	10	11	12	13	14	15	16	17	18	19	20	21	22	23	24	25	26	27	28	29	30	31
	主催	水	木	金	土	日	月	火	水	木	金	土	日	月	火	水	木	金	土	日	月	火	水	海	ス	土	日	月	火	水	木	金
住之江	箕面 GⅢ第31回 アサヒビールカップ						都市 第2回住之江キング決定戦									都市 第31回アクアクイーンカップ									都市							
ポートパーク	X																															

日・曜日		1 2 3 4 5 6 7 8 9 10 11 12 13 14 15 16 17 18 19 20 21 22 23 24 25 26 27 28 29 30 31																														
		土 日 月 火 水 木 金 土 日 山 火 水 木 金 土 日 月 火 水 木 金 土 日 月 火 水 木 金 土 日 月																														
8	主催	都市 ボートの時間！ ご視聴ありがとうございます競走				箕面 第37回摂河泉競走															都市 第24回ブルースターカップ											
	住之江	GIII(芦屋) 常滑				PGIレディースチャンピオン (多摩川)					三国			常滑					GIII(尼崎)				宮島									
月	ポート パーク	平和島	戸田	児島			常滑			宮島			多摩川			びわこ			常滑			びわこ			江戸川							
		福岡			徳山	三国			尼崎			児島			戸田			GIII(三国)			蒲郡											
		浜名湖	宮島	津			福岡			浜名湖			多摩川			三国			津			尼崎										
		尼崎			鳴門	戸田			びわこ			津			宮島			平和島			桐生											
		GI(びわこ)			桐生			若松	-	-	-	-	-	大村			蒲郡			SGポートレースメモリアル (下関)			丸亀									
		GII(大村)		GIII(下関)			丸亀			桐生			下関			若松			鳴門	福岡	浜名湖											
		-		-		-		-		蒲郡			大村			蒲郡			丸亀			-	-	-	-	-	-	-	丸亀	児島		

日・曜日		1 2 3 4 5 6 7 8 9 10 11 12 13 14 15 16 17 18 19 20 21 22 23 24 25 26 27 28 29 30																																						
		火 水 木 金 土 日 月 火 水 木 金 土 日 月 火 水 木 金 土 日 敬 秋 水 木 金 土 日 月 火 水																																						
9	主催	箕面 GI第48回 高松宮記念特別競走															都市 住之江オータム レース										箕面 スカパー！・JLC杯競走													
	住之江	江戸川	戸田	-			-			-			-			びわこ			多摩川			GI(宮島)			GIII(三国)			浜名湖			福岡		びわこ							
月	ポート パーク	平和島	-			-			-			-			-			-			GIII(鳴門)			芦屋	福岡	GIII(平和島)			津			GI(徳山)			GI(児島)					
		浜名湖	GIII(福岡)			津			GIII(福岡)			児島			多摩川			江戸川			戸田	常滑			下関			-			三国									
		GII(常滑)			-			-			-			-			-			-			-			-			-			-			-			-		
		尼崎	-			-			-			-			-			-			-			-			-			-			-			-			-	
		桐生	-			-			-			-			-			-			-			-			-			-			-			-			-	
		-			-			-			-			-			-			-			-			-			-			-			-			-		
		-			-			-			-			-			-			-			-			-			-			-			-			-		
		丸亀	-			-			-			-			-			-			-			-			-			-			-			-			-	

日・曜日		1 2 3 4 5 6 7 8 9 10 11 12 13 14 15 16 17 18 19 20 21 22 23 24 25 26 27 28 29 30 31																														
		木 金 土 日 月 火 水 木 金 土 日 月 火 水 木 金 土 日 月 火 水 木 金 土 日 月 火 水 木 金 土																														
10	主催	箕面 都市 富田林市制70周年 記念競走															箕面 2020ダイスポジャン ピーカップ															
	住之江	箕面																														
月	ポート パーク	三国	浜名湖	GIII(鳴門)			徳山			鳴門			GIII(芦屋)			平和島	常滑			休 館 日	常滑	GIII(多摩川)										
		戸田			GI(平和島)			児島			GIII(津)			三国			津	浜名湖	尼崎													
		GI(児島)			浜名湖	三国			常滑			GII(びわこ)			多摩川	浜名湖			びわこ													
		宮島	びわこ			津			福岡			宮島			福岡			蒲郡														
		福岡			宮島			芦屋	下関			三国			常滑			児島			GII(唐津)											
		桐生	蒲郡			大村			GIII(浜名湖)			桐生			蒲郡			尼崎			尼崎	福岡										
		GIII(若松)			-			-			-			-			-				-			-								
		-			-			-			-			-			-				-			-								

日・曜日		1 2 3 4 5 6 7 8 9 10 11 12 13 14 15 16 17 18 19 20 21 22 23 24 25 26 27 28 29 30																													
		日 月 文 水 木 金 土 日 月 火 水 木 金 土 日 月 火 水 木 金 土 日 勤 火 水 木 金 土 日 月																													
11	主催	箕面 2020サザンカップ															都市 GIIIマスターズリーグ 第56回ダイナミック敢闘旗										都市 アクアコンシェルジュカップ				
	住之江																														
月	ポート パーク	浜名湖	GI(常滑)			GI(福岡)			GI(津)			鳴門			-			鳴門			GIII(唐津)										
		GIII(多摩川)			江戸川			徳山			GIII(児島)			尼崎			児島			三国											
		GIII(唐津)	平和島	浜名湖	津			戸田	芦屋	徳山			多摩川	唐津			GIII(びわこ)			宮島											
		尼崎			三国			多摩川	びわこ			戸田			津			尼崎													
		福岡			GIII(丸亀)			若松	大村	戸田			平和島			三国			常滑		福岡										
		下関	若松			大村			尼崎			常滑			蒲郡			丸亀			平和島			多摩川							
		GI(桐生)			児島			桐生			-			-			-			大村			GIII(桐生)			SGチャレンジカップ(蒲郡)		桐生			
		-			-			-			-			-			-			-			-			-			-		

日・曜日	1	2	3	4	5	6	7	8	9	10	11	12	13	14	15	16	17	18	19	20	21	22	23	24	25	26	27	28	29	30	31
	火	水	木	金	土	日	月	火	水	木	金	土	日	月	火	水	木	金	土	日	月	火	水	木	金	土	日	月	火	水	木
主催	箕面 GⅢ2020モーターボート レディスカップ														都市 住之江大賞典2020										箕面 2020住之江 ファイナル競走						
住之江			津		芦屋				尼崎			-		福岡		鳴門		尼崎													
月	多摩川		児島		尼崎				津		戸田		SGグランプリ(平和島)			多摩川		児島		-		児島		福岡							
	三国		戸田		GⅢ(多摩川)				鳴門		徳山			宮島		PGIクイーンズクライマックス(浜名湖)															
	尼崎		平和島		常滑		GⅢ(福岡)			若松		-		-		-		浜名湖		-		津		三国		-		-			
	びわこ			三国		宮島			常滑		-		桐生		下関		常滑		びわこ												
	桐生		蒲郡				下関		丸亀		三国			蒲郡		大村		-													
	丸亀		PGI BBCTーナメント(若松)		丸亀			大村		びわこ			大村		桐生		-														
	福岡		大村			-		-		-		-		-		-		-		-		-		丸亀		下関		-			

日・曜日	1	2	3	4	5	6	7	8	9	10	11	12	13	14	15	16	17	18	19	20	21	22	23	24	25	26	27	28	29	30	31
	元	土	日	月	火	水	木	金	土	日	成	火	水	木	金	土	日	月	火	水	木	金	土	日	月	火	水	木	金	土	日
主催	箕面 第59回全大阪王将戦							箕面 2021 マクールカップ							都市 第63回GSS競走							都市 BTSりんくう開設 8周年記念競走									
住之江	GⅢ(徳山)				福岡		浜名湖		福岡			宮島		GⅢ(鳴門)		平和島		児島		尼崎											
月	宮島		-		-		-		平和島		津		GⅢ(浜名湖)			GⅠ(唐津)		GⅠ(戸田)		浜名湖											
	-		-		-		-		-		-		-		-		-		-		-										
	-		-		-		-		-		-		-		-		-		-		-										
	-		-		-		-		-		-		-		-		-		-		-										
	-		-		-		-		-		-		-		-		-		-		-										
	-		-		-		-		-		-		-		-		-		-		-										
	-		-		-		-		-		-		-		-		-		-		-										
	-		-		-		-		-		-		-		-		-		-		-										

日・曜日	1	2	3	4	5	6	7	8	9	10	11	12	13	14	15	16	17	18	19	20	21	22	23	24	25	26	27	28
	月	火	水	木	金	土	日	月	火	水	建	金	土	日	月	火	水	木	金	土	日	月	天	水	木	金	土	日
主催	都市 第62回ホワイトベア競走							都市 BTS大和こせ開設7周年記念 トランスワードトロフィー2021							箕面 第49回飛龍賞競走													
住之江	尼崎		唐津		GⅠ(三国)			浜名湖		戸田		尼崎		戸田		尼崎												
月	津		平和島		徳山		宮島		GⅠ(多摩川)			浜名湖		常滑		福岡		三国										
	多摩川		常滑			福岡			宮島		戸田		びわこ		多摩川													
	浜名湖		多摩川		戸田			若松		蒲郡		児島		福岡		宮島		児島										
	福岡		児島			唐津			鳴門		GⅡ(芦屋)																	
	びわこ		若松		下関		GⅠ(津)			GⅠ(徳山)		桐生		GⅢ(蒲郡)														
	-		蒲郡			GⅠ(大村)			GⅠ(丸亀)		-		-		-		-		大村									
	桐生		大村		-		-		-		-		-		-		-		-									

日・曜日	1	2	3	4	5	6	7	8	9	10	11	12	13	14	15	16	17	18	19	20	21	22	23	24	25	26	27	28	29	30	31
	月	火	水	木	金	土	日	月	火	水	木	金	土	日	月	火	水	木	金	春	日	月	火	水	木	金	土	日	月	火	水
主催	都市 GⅠ太閤賞競走 開設64周年記念							箕面 BP梅田開設14周年記念 第38回全国地区選抜戦																							
住之江	鳴門		徳山			尼崎			福岡		戸田		常滑		三国		尼崎														
月	戸田		唐津		芦屋			宮島		平和島		浜名湖		常滑		津		多摩川		鳴門		津									
	平和島			GⅢ(戸田)			江戸川		児島			びわこ			GⅢ(宮島)																
	常滑		GⅠ(浜名湖)			宮島		常滑		GⅠ(三国)			GⅢ(尼崎)		浜名湖		児島		平和島		多摩川										
	尼崎		びわこ			-		-		-		-		-		-		-		-		-									
	桐生		-		-		-		-		-		-		-		-		-		-										
	下関		若松		-		-		-		-		-		-		-		-		-										
	大村		-		-		-		-		-		-		-		-		-		-										

Ⅱ ボートレース住之江 売上金・利用者数等の状況

1. 令和2年度

売上金・利用者数等の状況

(2) 令和2年度 勝式別売上金等の状況

単位：円、%

区 分	箕 面 市		都 市 企 業 団		合 計	
	売 上 金	占 有 率	売 上 金	占 有 率	売 上 金	占 有 率
単 勝 式	44,198,000	0.08	70,845,500	0.09	115,043,500	0.08
複 勝 式	24,761,000	0.05	42,752,600	0.05	67,513,600	0.05
2 連 勝 単 式	1,748,518,200	3.27	2,724,185,200	3.29	4,472,703,400	3.28
2 連 勝 複 式	243,161,900	0.45	367,256,600	0.44	610,418,500	0.45
3 連 勝 単 式	50,484,038,600	94.30	78,143,701,900	94.35	128,627,740,500	94.33
3 連 勝 複 式	836,858,500	1.56	1,236,616,500	1.49	2,073,475,000	1.52
拡 大 2 連 勝 複 式	152,812,800	0.29	241,501,500	0.29	394,314,300	0.29
合 計	53,534,349,000	100	82,826,859,800	100	136,361,208,800	100

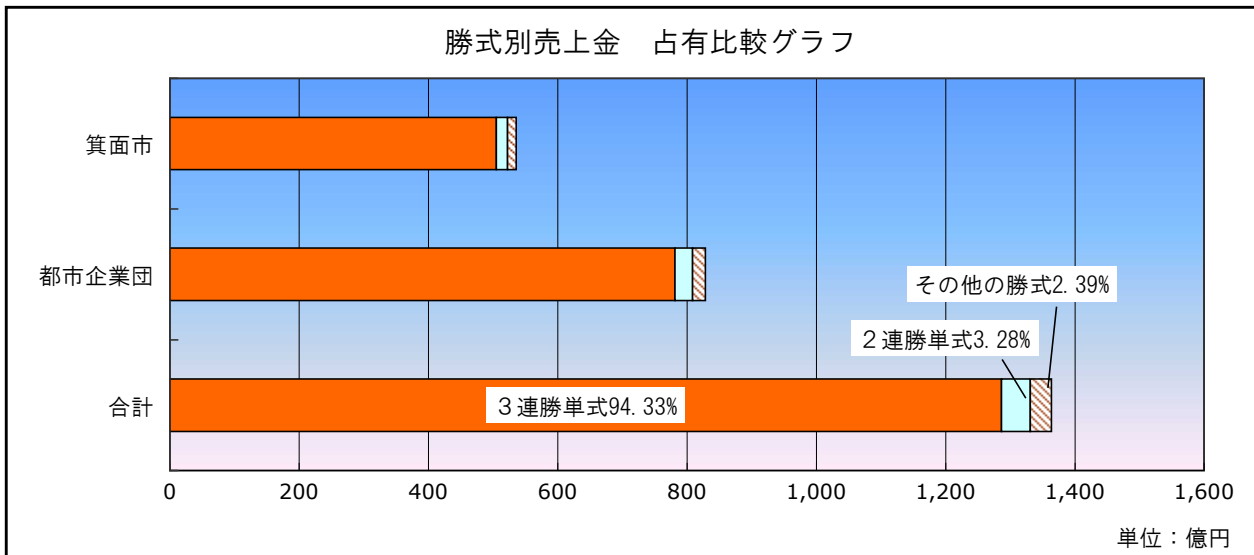

(3) 令和2年度 開催別返還金等の状況

① 箕面市

() は、一日平均

タイトル名	開催日数	返還金	返還率 (対発売金額)	事故件数				
				スタート事故		事前 欠場	その他	計
				F	L			
第34回住之江王冠競走	5日	— 円	—					
第54回しぶき杯競走	5日	1,594,000 円	0.07%			2		2
第54回住之江選手権競走	6日	— 円	—					
GⅢ第31回 アサヒビールカップ	6日	125,095,100 円	2.42%				6/30 8R以降 中止	
第37回摂河泉競走	— 日	開催中止						
GⅠ第48回 高松宮記念特別競走	6日	— 円	—					
スカパー!・JLC杯競走	6日	— 円	—					
2020ダイスポジャンピーカップ	5日	11,580,600 円	0.42%	2				2
2020サザンカップ	5日	22,778,600 円	0.81%	1				1
GⅢ2020モーターボート レディースカップ	6日	— 円	—					
2020住之江ファイナル競走	5日	130,736,300 円	7.62%	1				1
第59回全大阪王将戦	6日	39,774,200 円	1.34%	3				3
2021マクールカップ	4日	5,981,600 円	0.25%	1				1
第49回飛龍賞競走	7日	78,231,600 円	1.84%	4		1		5
ボートピア梅田開設14周年記念 第38回全国地区選抜戦	6日	9,335,600 円	—	1		1		2
合 計 発売金額 53,959,456,600 円	78日	425,107,600 円 (5,450,097)	0.79%	13		4		17

② 都市企業団

() は、一日平均

タイトル名	開催日数	返 還 金	返還率 (対発売金額)	事 故 件 数				
				スタート事故		事前 欠場	その他	計
				F	L			
ういちとイッチーの 大阪フルスイングカップ	4日	641,400円	0.04%			2		2
第54回なにわ賞	6日	5,660,900円	0.23%	1				1
2020ラピートカップ	6日	17,021,700円	0.61%	2				2
SG第47回 ボートレースオールスター	6日	258,831,900円	1.67%	3				3
第3回auじぶん銀行賞	6日	31,273,700円	0.80%	1		1		2
第2回住之江キング決定戦	6日	52,897,600円	1.45%	2		2		4
第31回アクアクイーンカップ	6日	168,712,800円	2.05%	4				4
ボートの時間! ご視聴ありがとう競走	6日	—円	—					
第24回ブルースターカップ	6日	—円	—					
住之江オータムレース	4日	—円	—					
富田林市制70周年記念競走 2020東京・大阪・福岡三都市対抗戦	6日	1,804,100円	0.05%			1		1
GⅢマスターズリーグ 第56回ダイナミック敢闘旗	6日	21,725,200円	0.60%	3		2		5
アクアコンシェルジュカップ	6日	39,925,900円	1.26%	2		2		4
住之江大賞典2020	6日	20,099,900円	0.57%	2				2
第63回GSS競走	7日	437,500円	0.01%			1		1
BTSりんくう開設8周年記念競走	5日	30,729,400円	1.04%	1		1		2
第62回ホワイトベア競走	6日	46,849,100円	1.57%	4				4
BTS大和ごせ開設7周年記念 トランスワードトロフィー2021	4日	26,893,900円	1.30%	1				1
GⅠ太閤賞競走 開設64周年記念	6日	—円	—					
合 計 発売金額 83,550,364,800円	108日	723,505,000円 (6,699,120)	0.87%	26		12		38

(4) 令和2年度 場外受託発売（住之江） 月別売上金の状況

() は、箕面市受託

月	発売日数	箕面市	都市企業団	合計	一日平均 売上金	主なレース
4月	0 (0)	0円	0円	0円	－ (－)	※新型コロナウイルス感染症対策のため 受託発売中止
5月	0 (0)	0円	0円	0円	－ (－)	※新型コロナウイルス感染症対策のため 受託発売中止
6月	21 (13)	569,894,500円	284,956,900円	854,851,400円	40,707,200円 (43,838,000)	※新型コロナウイルス感染症対策のため6/9まで 受託発売中止 ・SGランドチャンピオン（宮島） ・GI大満大賞（鳴門）
7月	31 (6)	256,380,600円	1,164,538,800円	1,420,919,400円	45,836,100円 (42,730,100)	・SGオーシャンカップ（鳴門） ・GII全国ボートレース甲子園（三国） ・GIIモーターボート大賞（江戸川） ・GIIモーターボート大賞（尼崎） ・GIIモーターボート誕生祭（大村）
8月	31 (16)	761,397,200円	703,273,500円	1,464,670,700円	47,247,400円 (47,587,300)	・SGボートレースメモリアル（下関） ・PGIレディースチャンピオン（多摩川） ・GIびわこ大賞（びわこ）
9月	30 (20)	745,509,700円	365,019,800円	1,110,529,500円	37,017,600円 (37,275,400)	・PGIヤングダービー（びわこ） ・GI宮島チャンピオンカップ（宮島） ・GIダイヤモンドカップ（徳山）
10月	30 (18)	789,419,000円	432,513,900円	1,221,932,900円	40,731,000円 (43,856,600)	・SGボートレースダービー（大村） ・GI児島キングカップ（児島） ・GIトーキョー・ベイ・カップ（平和島） ・GI京極賞（丸亀） ・GII秩父宮妃記念杯（びわこ）
11月	30 (8)	341,486,500円	767,576,100円	1,109,062,600円	36,968,700円 (42,685,800)	・SGチャレンジカップ/GIIレディースチャレン ジカップ（蒲郡） ・GI赤城雷神杯（桐生） ・GITコタンキング決定戦（常滑） ・GI福岡チャンピオンカップ（福岡） ・GITツッキー王座決定戦（津）
12月	31 (18)	795,385,500円	586,714,600円	1,382,100,100円	44,583,800円 (44,188,000)	・SGグランプリ（平和島） ・PGI BBC トーナメント（若松） ・PGI クイーンズクライマックス（浜名湖）
1月	30 (16)	588,254,800円	456,751,800円	1,045,006,600円	34,833,500円 (36,765,900)	・GI 尼崎センブルカップ（尼崎） ・GI 江戸川大賞（江戸川） ・GI 全日本王者決定戦（唐津） ・GI 戸田プリムローズ（戸田）
2月	28 (9)	388,432,900円	622,718,600円	1,011,151,500円	36,112,500円 (43,159,200)	・GI 地区選手権 （関東：多摩川、東海：津、近畿：三国、四国：丸亀、中国：徳山、九州：大村） ・GIIレディースオールスター（芦屋）
3月	31 (13)	477,644,600円	588,104,100円	1,065,748,700円	34,378,900円 (36,741,800)	・SGボートレースクラシック（福岡） ・GI 浜名湖賞（浜名湖） ・GI 北陸艇王決定戦（三国） ・GI 全日本覇者決定戦（若松）
合計	293 (137)	5,713,805,300円	5,972,168,100円	11,685,973,400円	39,883,800円 (41,706,600)	

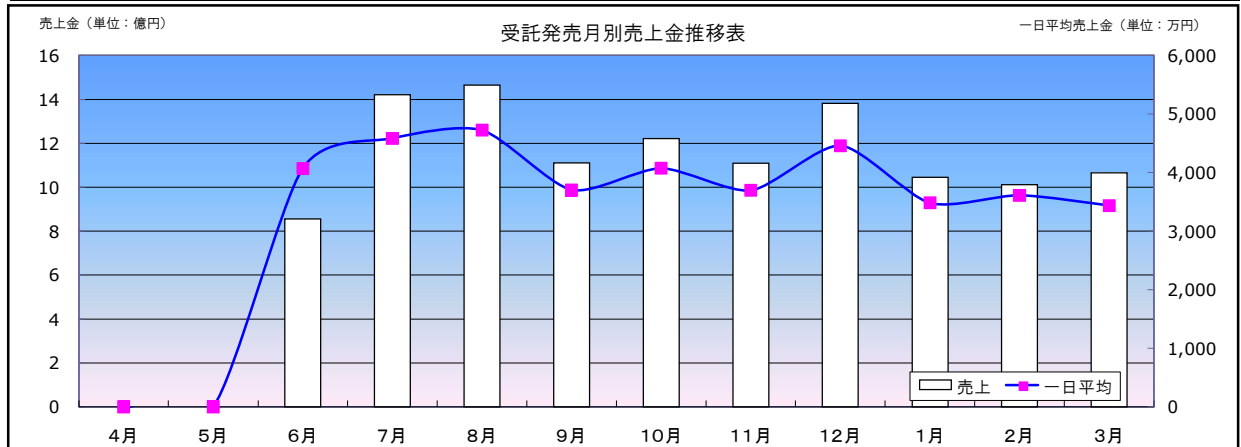

2. 年度別

売上金・利用者数等の状況

④ ボートレースチケットショップ神戸新開地専用場外

単位：日、円、%、人

区分	箕 面 市								都 市 企 業 団								合 計								
	年度	日数	売上金		利用者数		一日平均		一人購買	日数	売上金		利用者数		一日平均		一人購買	日数	売上金		利用者数		一日平均		一人購買
			前年度比	前年度比	前年度比	前年度比	前年度比	前年度比			前年度比	前年度比	前年度比	前年度比	前年度比	前年度比			前年度比	前年度比					
11	71	5,759,607,300	—	232,579	—	81,121,200	3,275	24,700	96	7,167,480,700	—	297,142	—	74,661,200	3,095	24,100	167	12,927,088,000	—	529,721	—	77,407,700	3,171	24,400	
12	78	5,600,011,600	97.2	251,139	108.0	71,795,000	3,219	22,200	102	7,378,191,300	102.9	336,676	113.3	72,335,200	3,300	21,900	180	12,978,202,900	100.4	587,815	111.0	72,101,100	3,265	22,000	
13	78	5,723,829,100	102.2	305,566	121.7	73,382,400	3,917	18,700	96	6,722,295,900	91.1	359,148	106.7	70,023,900	3,741	18,700	174	12,446,125,000	95.9	664,714	113.1	71,529,400	3,820	18,700	
14	78	6,061,024,500	105.9	353,275	115.6	77,705,400	4,529	17,100	102	7,818,503,900	116.3	472,388	131.5	76,651,900	4,631	16,500	180	13,879,528,400	111.5	825,663	124.2	77,108,400	4,587	16,800	
15	78	5,157,090,800	85.1	354,757	100.4	66,116,500	4,548	14,500	102	6,843,692,900	87.5	462,718	98.0	67,095,000	4,536	14,700	180	12,000,783,700	86.5	817,475	99.0	66,671,000	4,541	14,600	
16	78	4,429,158,400	85.9	330,047	93.0	56,784,000	4,231	13,400	102	6,010,774,800	87.8	451,360	97.5	58,929,100	4,425	13,300	180	10,439,933,200	87.0	781,407	95.6	57,999,600	4,341	13,300	
17	78	4,535,052,900	102.4	339,727	102.9	58,141,700	4,355	13,300	102	5,688,984,200	94.6	422,610	93.6	55,774,300	4,143	13,400	180	10,224,037,100	97.9	762,337	97.6	56,800,200	4,235	13,400	
18	78	3,973,758,300	87.6	318,079	93.6	50,945,600	4,077	12,400	98	5,279,115,000	92.8	425,105	100.6	53,868,500	4,337	12,400	176	9,252,873,300	90.5	743,184	97.5	52,573,100	4,222	12,400	
19	78	3,357,944,000	84.5	289,684	91.1	43,050,500	3,713	11,500	102	4,155,334,100	78.7	387,587	91.2	40,738,500	3,799	10,700	180	7,513,278,100	81.2	677,271	91.1	41,740,400	3,762	11,000	
20	78	2,638,118,600	78.6	248,625	85.8	33,822,000	3,187	10,600	108	3,218,335,000	77.5	333,699	86.1	29,799,300	3,089	9,600	186	5,856,453,600	77.9	582,324	86.0	31,486,300	3,130	10,000	
21	78	1,978,547,000	75.0	231,051	92.9	25,365,900	2,962	8,500	96	2,290,588,600	71.2	257,474	77.2	23,860,200	2,682	8,800	174	4,269,135,600	72.9	488,525	83.9	24,535,200	2,807	8,700	
22	73	1,589,955,300	80.4	176,837	76.5	21,780,200	2,422	8,900	99	1,861,218,300	81.3	251,105	97.5	18,800,100	2,536	7,400	172	3,451,173,600	80.8	427,942	87.6	20,064,900	2,488	8,000	
23	83	1,299,714,400	81.7	194,968	110.3	15,659,200	2,349	6,600	104	1,687,444,400	90.7	233,745	93.1	16,225,400	2,247	7,200	187	2,987,158,800	86.6	428,713	100.2	15,974,100	2,292	6,900	
24	78	1,252,816,300	96.4	162,129	83.2	16,061,700	2,078	7,700	102	1,385,144,900	82.1	209,651	89.7	13,579,800	2,055	6,600	180	2,637,961,200	88.3	371,780	86.7	14,655,300	2,065	7,000	
25	78	1,111,843,600	88.7	155,151	95.7	14,254,400	1,989	7,100	108	1,486,797,000	107.3	208,918	99.7	13,766,600	1,934	7,100	186	2,598,640,600	98.5	364,069	97.9	13,971,100	1,957	7,100	
26	78	883,930,900	79.5	140,096	90.3	11,332,400	1,796	6,300	103	1,299,047,400	87.4	201,067	96.2	12,612,100	1,952	6,400	181	2,182,978,300	84.0	341,163	93.7	12,060,600	1,884	6,300	
27	84	1,003,781,000	113.6	174,637	124.7	11,949,700	2,079	5,700	102	931,264,100	71.7	180,173	89.6	9,130,000	1,766	5,100	186	1,935,045,100	88.6	354,810	104.0	10,403,400	1,907	5,400	
28	78	795,709,000	79.3	128,029	73.3	10,201,300	1,641	6,200	108	1,081,355,400	116.1	188,948	104.9	10,012,500	1,749	5,700	186	1,877,064,400	97.0	316,977	89.3	10,091,700	1,704	5,900	
29	84	838,354,800	105.4	134,074	104.7	9,980,400	1,596	6,200	102	874,626,100	80.9	166,957	88.4	8,574,700	1,636	5,200	186	1,712,980,900	91.3	301,031	95.0	9,209,500	1,618	5,600	
30	78	663,849,200	79.2	121,080	90.3	8,510,800	1,552	5,400	108	895,961,100	102.4	156,729	93.9	8,295,900	1,451	5,700	186	1,559,810,300	91.1	277,809	92.3	8,386,000	1,493	5,600	
元	78	696,054,600	104.9	104,605	86.4	8,923,700	1,341	6,600	90	700,472,300	78.2	126,975	81.0	7,783,000	1,410	5,500	168	1,396,526,900	89.5	231,580	83.4	8,312,600	1,378	6,000	
2	68	472,394,700	67.9	58,746	56.2	6,946,900	863	8,000	86	530,980,000	75.8	62,639	49.3	6,174,100	728	8,400	154	1,003,374,700	71.8	121,385	52.4	6,515,400	788	8,200	

※59ページにグラフを掲載

⑤ ボートレースチケットショップ大和ごせ専用場外

単位：日、円、%、人

区分	箕 面 市								都 市 企 業 団								合 計								
	年度	日数	売上金		利用者数		一日平均		一人購買	日数	売上金		利用者数		一日平均		一人購買	日数	売上金		利用者数		一日平均		一人購買
			前年度比	前年度比	前年度比	前年度比	前年度比	前年度比			前年度比	前年度比	前年度比	前年度比	前年度比	前年度比									
25	11	38,125,000	—	4,125	—	3,465,900	375	9,200	12	32,752,900	—	4,117	—	2,729,400	343	7,900	23	70,877,900	—	8,242	—	3,081,600	358	8,500	
26	78	252,593,400	662.5	45,845	1,111.4	3,238,300	587	5,500	108	371,723,100	1,134.9	63,499	1,542.4	3,441,800	587	5,800	186	624,316,500	880.8	109,344	1,326.7	3,356,500	587	5,700	
27	84	288,421,500	114.2	57,427	125.3	3,433,500	683	5,000	102	303,872,200	81.7	67,373	106.1	2,979,100	660	4,500	186	592,293,700	94.9	124,800	114.1	3,184,300	670	4,700	
28	78	261,194,400	90.6	58,388	101.7	3,348,600	748	4,400	108	368,625,400	121.3	78,122	116.0	3,413,100	723	4,700	186	629,819,800	106.3	136,510	109.4	3,386,100	733	4,600	
29	84	289,912,100	111.0	60,727	104.0	3,451,300	722	4,700	102	320,200,900	86.9	72,949	93.4	3,139,200	715	4,300	186	610,113,000	96.9	133,676	97.9	3,280,100	718	4,500	
30	78	240,524,800	83.0	55,066	90.7	3,083,600	705	4,300	108	314,728,100	98.3	76,370	104.7	2,914,100	707	4,100	186	555,252,900	91.0	131,436	98.3	2,985,200	706	4,200	
元	78	253,138,500	105.2	56,237	102.1	3,245,300	720	4,500	90	266,457,900	84.7	63,814	83.6	2,960,600	709	4,100	168	519,596,400	93.6	120,051	91.3	3,092,800	714	4,300	
2	68	189,547,500	74.9	36,399	64.7	2,787,400	535	5,200	86	241,176,600	90.5	46,806	73.3	2,804,300	544	5,100	154	430,724,100	82.9	83,205	69.3	2,796,900	540	5,100	

※60ページにグラフを掲載

⑥ ボートピア梅田専用場外

単位：日、円、%、人

区分	箕 面 市								都 市 企 業 団								合 計								
	年度	日数	売上金	前年度比	利用者数	前年度比	一日平均		一人購買	日数	売上金	前年度比	利用者数	前年度比	一日平均		一人購買	日数	売上金	前年度比	利用者数	前年度比	一日平均		一人購買
						売上金	利用者数								売上金	利用者数							売上金	利用者数	
18	5		160,252,600	-	23,906	-	32,050,500	4,781	6,700	0	0	-	0	-	0	0	0	5	160,252,600	-	23,906	-	32,050,500	4,781	6,700
19	78		3,567,831,600	2,226.4	292,107	1,221.9	45,741,400	3,744	12,200	102	4,470,945,700	-	363,125	-	43,832,800	3,560	12,300	180	8,038,777,300	5,016.3	655,232	2,740.9	44,659,800	3,640	12,200
20	78		3,245,392,700	91.0	246,228	84.3	41,607,500	3,156	13,100	108	4,079,147,500	91.2	353,051	97.2	37,769,800	3,268	11,500	186	7,324,540,200	91.1	599,279	91.5	39,379,200	3,221	12,200
21	78		2,705,852,200	83.4	255,843	103.9	34,690,400	3,280	10,500	102	3,474,067,100	85.2	301,043	85.3	34,059,400	2,951	11,500	180	6,179,919,300	84.4	556,886	92.9	34,332,800	3,093	11,000
22	73		2,479,581,500	91.6	224,856	87.9	33,966,800	3,080	11,000	99	3,005,024,900	86.5	337,367	112.1	30,353,700	3,407	8,900	172	5,484,606,400	88.7	562,223	101.0	31,887,200	3,268	9,700
23	83		2,431,236,000	98.1	297,119	132.1	29,292,000	3,579	8,100	104	3,107,777,200	103.4	343,715	101.9	29,882,400	3,304	9,000	187	5,539,013,200	101.0	640,834	114.0	29,620,300	3,426	8,600
24	78		2,434,528,700	100.1	258,100	86.9	31,211,900	3,308	9,400	102	2,825,765,900	90.9	341,263	99.3	27,703,500	3,345	8,200	180	5,260,294,600	95.0	599,363	93.5	29,223,800	3,329	8,700
25	78		2,102,482,400	86.4	262,617	101.8	26,954,900	3,366	8,000	108	2,750,426,700	97.3	342,397	100.3	25,466,900	3,170	8,000	186	4,852,909,100	92.3	605,014	100.9	26,090,900	3,252	8,000
26	78		1,702,031,700	81.0	217,566	82.8	21,820,900	2,789	7,800	108	2,462,167,000	89.5	343,662	100.4	22,797,800	3,182	7,100	186	4,164,198,700	85.8	561,228	92.8	22,388,100	3,017	7,400
27	84		1,761,556,100	103.5	274,899	126.4	20,970,900	3,272	6,400	102	1,832,368,600	74.4	282,687	82.3	17,964,300	2,771	6,400	186	3,593,924,700	86.3	557,586	99.4	19,322,100	2,997	6,400
28	78		1,465,935,700	83.2	170,128	61.9	18,794,000	2,181	8,600	108	2,148,504,300	117.3	283,725	100.4	19,893,500	2,627	7,500	186	3,614,440,000	100.6	453,853	81.4	19,432,400	2,440	7,900
29	84		1,639,387,800	111.8	186,233	109.5	19,516,500	2,217	8,800	102	1,714,410,700	79.8	243,411	85.8	16,807,900	2,386	7,000	186	3,353,798,500	92.8	429,644	94.7	18,031,100	2,309	7,800
30	78		1,421,855,500	86.7	158,625	85.2	18,228,900	2,033	8,900	108	1,897,528,200	110.7	194,720	80.0	17,569,700	1,802	9,700	186	3,319,383,700	99.0	353,345	82.2	17,846,100	1,899	9,300
元	78		1,447,671,900	101.8	137,810	86.9	18,559,800	1,766	10,500	90	1,499,117,600	79.0	185,953	95.5	16,656,800	2,066	8,000	168	2,946,789,500	88.8	323,763	91.6	17,540,400	1,927	9,100
2	68		952,166,900	65.8	97,327	70.6	14,002,400	1,431	9,700	85	1,031,445,300	68.8	81,023	43.6	12,134,600	953	12,700	153	1,983,612,200	67.3	178,350	55.1	12,964,700	1,165	11,100

※60ページにグラフを掲載

⑦ ボートレースチケットショップりんくう専用場外

単位：日、円、%、人

区分	箕 面 市								都 市 企 業 団								合 計								
	年度	日数	売上金	前年度比	利用者数	前年度比	一日平均		一人購買	日数	売上金	前年度比	利用者数	前年度比	一日平均		一人購買	日数	売上金	前年度比	利用者数	前年度比	一日平均		一人購買
						売上金	利用者数								売上金	利用者数						売上金	利用者数		
24	26		92,477,000	-	15,981	-	3,556,800	614	5,700	28	115,511,900	-	19,274	-	4,125,400	688	5,900	54	207,988,900	-	35,255	-	3,851,600	652	5,800
25	78		280,569,800	303.4	33,831	211.7	3,597,000	433	8,200	108	366,853,300	317.6	42,940	222.8	3,396,700	397	8,500	186	647,423,100	311.3	76,771	217.8	3,480,700	412	8,400
26	78		230,880,700	82.3	29,993	88.7	2,960,000	384	7,600	108	365,511,400	99.6	43,869	102.2	3,384,300	406	8,300	186	596,392,100	92.1	73,862	96.2	3,206,400	397	8,000
27	84		294,455,100	127.5	40,078	133.6	3,505,400	477	7,300	102	318,078,600	87.0	39,412	89.8	3,118,400	386	8,000	186	612,533,700	102.7	79,490	107.6	3,293,100	427	7,700
28	78		270,756,400	92.0	26,261	65.5	3,471,200	336	10,300	108	396,297,400	124.6	42,536	107.9	3,669,400	393	9,300	186	667,053,800	108.9	68,797	86.5	3,586,300	369	9,600
29	84		276,383,900	102.1	29,090	110.8	3,290,200	346	9,500	102	301,473,000	76.1	36,820	86.6	2,955,600	360	8,100	186	577,856,900	86.6	65,910	95.8	3,106,700	354	8,700
30	78		256,037,500	92.6	28,795	99.0	3,282,500	369	8,800	108	329,002,400	109.1	34,887	94.8	3,046,300	323	9,400	186	585,039,900	101.2	63,682	96.6	3,145,300	342	9,100
元	78		268,209,600	104.8	23,873	82.9	3,438,500	306	11,200	90	283,607,800	86.2	31,430	90.1	3,151,100	349	9,000	168	551,817,400	94.3	55,303	86.8	3,284,600	329	9,900
2	68		176,907,100	66.0	22,209	93.0	2,601,500	326	7,900	86	201,547,500	71.1	20,336	64.7	2,343,500	236	9,900	154	378,454,600	68.6	42,545	76.9	2,457,400	276	8,800

※60ページにグラフを掲載

⑨ ボートレースチケットショップ姫路（平成18年度まで専用場外）

単位：日、円、%、人

区分	箕 面 市						都 市 企 業 団						合 計											
	年度	日数	売上金	前年度比	利用者数	前年度比	一日平均	一人購買	年度	日数	売上金	前年度比	利用者数	前年度比	一日平均	一人購買	年度	日数	売上金	前年度比	利用者数	前年度比	一日平均	一人購買
3	26	2,231,230,300	—	54,146	—	85,816,500	2,082	41,200	34	2,880,913,100	—	69,563	—	84,732,700	2,045	41,400	60	5,112,143,400	—	123,709	—	85,202,300	2,061	41,300
4	26	2,320,840,700	104.0	62,863	116.1	89,263,100	2,417	36,900	34	3,351,204,500	116.3	93,513	134.4	98,564,800	2,750	35,800	60	5,672,045,200	111.0	156,376	126.4	94,534,000	2,606	36,200
5	26	2,920,243,500	125.8	79,997	127.3	112,317,000	3,076	36,500	34	2,976,558,800	88.8	85,325	91.2	87,545,800	2,509	34,800	60	5,896,802,300	104.0	165,322	105.7	98,280,000	2,755	35,600
6	43	4,263,060,900	146.0	109,734	137.2	99,140,900	2,551	38,800	43	4,148,123,000	139.4	111,972	131.2	96,467,900	2,604	37,000	86	8,411,183,900	142.6	221,706	134.1	97,804,400	2,577	37,900
7	23	2,273,737,000	53.3	58,404	53.2	98,858,100	2,539	38,900	34	3,514,548,800	84.7	87,556	78.2	103,369,000	2,575	40,100	57	5,788,285,800	68.8	145,960	65.8	101,548,800	2,560	39,600
8	26	2,828,792,000	124.4	75,510	129.3	108,799,600	2,904	37,400	34	3,589,821,900	102.1	92,050	105.1	105,582,900	2,707	38,900	60	6,418,613,900	110.9	167,560	114.8	106,976,800	2,792	38,300
9	26	2,583,491,700	91.3	74,590	98.8	99,365,000	2,868	34,600	34	3,691,497,600	102.8	106,644	115.9	108,573,400	3,136	34,600	60	6,274,989,300	97.8	181,234	108.2	104,583,100	3,020	34,600
10	52	4,135,636,200	160.1	145,460	195.0	79,531,400	2,797	28,400	68	4,955,573,400	134.2	175,932	165.0	72,876,000	2,587	28,100	120	9,091,209,600	144.9	321,392	177.3	75,760,000	2,678	28,200
11	52	3,281,284,500	79.3	132,407	91.0	63,101,600	2,546	24,700	68	3,943,601,200	79.6	155,735	88.5	57,994,100	2,290	25,300	120	7,224,885,700	79.5	288,142	89.7	60,207,300	2,401	25,000
12	55	2,551,976,900	77.8	112,799	85.2	46,399,500	2,050	22,600	70	3,268,812,400	82.9	144,070	92.5	46,697,300	2,058	22,600	125	5,820,789,300	80.6	256,869	89.1	46,566,300	2,054	22,600
13	56	2,369,228,000	92.8	120,159	106.5	42,307,600	2,145	19,700	68	2,927,486,200	89.6	147,717	102.5	43,051,200	2,172	19,800	124	5,296,714,200	91.0	267,876	104.3	42,715,400	2,160	19,700
14	52	2,095,443,200	88.4	115,527	96.1	40,296,900	2,221	18,100	72	2,922,694,500	99.8	161,786	109.5	40,592,900	2,247	18,000	124	5,018,137,700	94.7	277,313	103.5	40,468,800	2,236	18,000
15	57	1,915,119,300	91.4	124,822	108.0	33,598,500	2,189	15,300	72	2,181,902,900	74.7	152,466	94.2	30,304,200	2,117	14,300	129	4,097,022,200	81.6	277,288	100.0	31,759,800	2,149	14,700
16	52	1,345,890,400	70.3	107,818	86.4	25,882,500	2,073	12,400	77	1,983,501,500	90.9	164,677	108.0	25,759,700	2,138	12,000	129	3,329,391,900	81.3	272,495	98.3	25,809,200	2,112	12,200
17	78	1,968,791,000	146.3	161,195	149.5	25,240,900	2,066	12,200	102	2,492,839,500	125.7	201,483	122.4	24,439,600	1,975	12,300	180	4,461,630,500	134.0	362,678	133.1	24,786,800	2,014	12,300
18	78	1,977,463,400	100.4	187,966	116.6	25,352,000	2,409	10,500	96	2,453,276,500	98.4	228,586	113.5	25,554,900	2,381	10,700	174	4,430,739,900	99.3	416,552	114.9	25,464,000	2,393	10,600
19	78	1,954,657,500	98.8	181,874	96.8	25,059,700	2,331	10,700	102	2,403,828,100	98.0	229,571	100.4	23,566,900	2,250	10,400	180	4,358,485,600	98.4	411,445	98.8	24,213,800	2,285	10,500
20	78	1,544,239,500	79.0	152,385	83.8	19,797,900	1,953	10,100	108	1,872,875,200	77.9	203,245	88.5	17,341,400	1,881	9,200	186	3,417,114,700	78.4	355,630	86.4	18,371,500	1,911	9,600
21	75	1,000,749,800	64.8	125,997	82.7	13,343,300	1,679	7,900	96	1,236,987,800	66.0	144,963	71.3	12,885,200	1,510	8,500	171	2,237,737,600	65.5	270,960	76.2	13,086,100	1,584	8,200
22	73	896,128,400	89.5	98,082	77.8	12,275,700	1,343	9,100	99	1,005,309,200	81.3	135,508	93.5	10,154,600	1,368	7,400	172	1,901,437,600	85.0	233,590	86.2	11,054,800	1,358	8,100
23	83	825,765,300	92.1	110,099	112.3	9,948,900	1,326	7,500	104	1,072,293,200	106.7	135,381	99.9	10,310,500	1,301	7,900	187	1,898,058,500	99.8	245,480	105.1	10,150,000	1,312	7,700
24	78	763,553,300	92.5	90,183	81.9	9,789,100	1,156	8,400	101	864,700,400	80.6	117,374	86.7	8,561,300	1,162	7,300	179	1,628,253,700	85.8	207,557	84.6	9,096,300	1,159	7,800
25	78	652,416,600	85.4	86,468	95.9	8,364,300	1,108	7,500	108	909,988,900	105.2	118,040	100.6	8,425,800	1,092	7,700	186	1,562,405,500	96.0	204,508	98.5	8,400,000	1,099	7,600
26	78	549,300,100	84.2	75,315	87.1	7,042,300	965	7,200	108	830,587,400	91.3	108,666	92.1	7,690,600	1,006	7,600	186	1,379,887,500	88.3	183,981	90.0	7,418,700	989	7,500
27	84	622,865,100	113.4	86,772	115.2	7,415,000	1,033	7,100	102	651,205,100	78.4	91,986	84.7	6,384,300	901	7,000	186	1,274,070,200	92.3	178,758	97.2	6,849,800	961	7,100
28	78	257,136,400	41.3	43,755	50.4	3,296,600	560	5,800	108	378,306,500	58.1	64,232	69.8	3,502,800	594	5,800	186	635,442,900	49.9	107,987	60.4	3,416,300	580	5,800
29	84	307,506,400	119.6	50,829	116.2	3,660,700	605	6,000	102	309,440,700	81.8	65,265	101.6	3,033,700	639	4,700	186	616,947,100	97.1	116,094	107.5	3,316,900	624	5,300
30	78	234,170,500	76.2	45,353	89.2	3,002,100	581	5,100	108	334,352,700	108.1	57,962	88.8	3,095,800	536	5,700	186	568,523,200	92.2	103,315	89.0	3,056,500	555	5,500
元	78	246,857,500	105.4	36,033	79.5	3,164,800	461	6,800	90	260,237,600	77.8	47,152	81.3	2,891,500	523	5,500	168	507,095,100	89.2	83,185	80.5	3,018,400	495	6,000
2	68	166,984,400	67.6	26,144	72.6	2,455,600	384	6,300	86	188,336,100	72.4	24,304	51.5	2,189,900	282	7,700	154	355,320,500	70.1	50,448	60.6	2,307,200	327	7,000

※上記数字のうち、平成18年度から平成27年度はミニボートピア滝野を含む。

※61ページにグラフを掲載

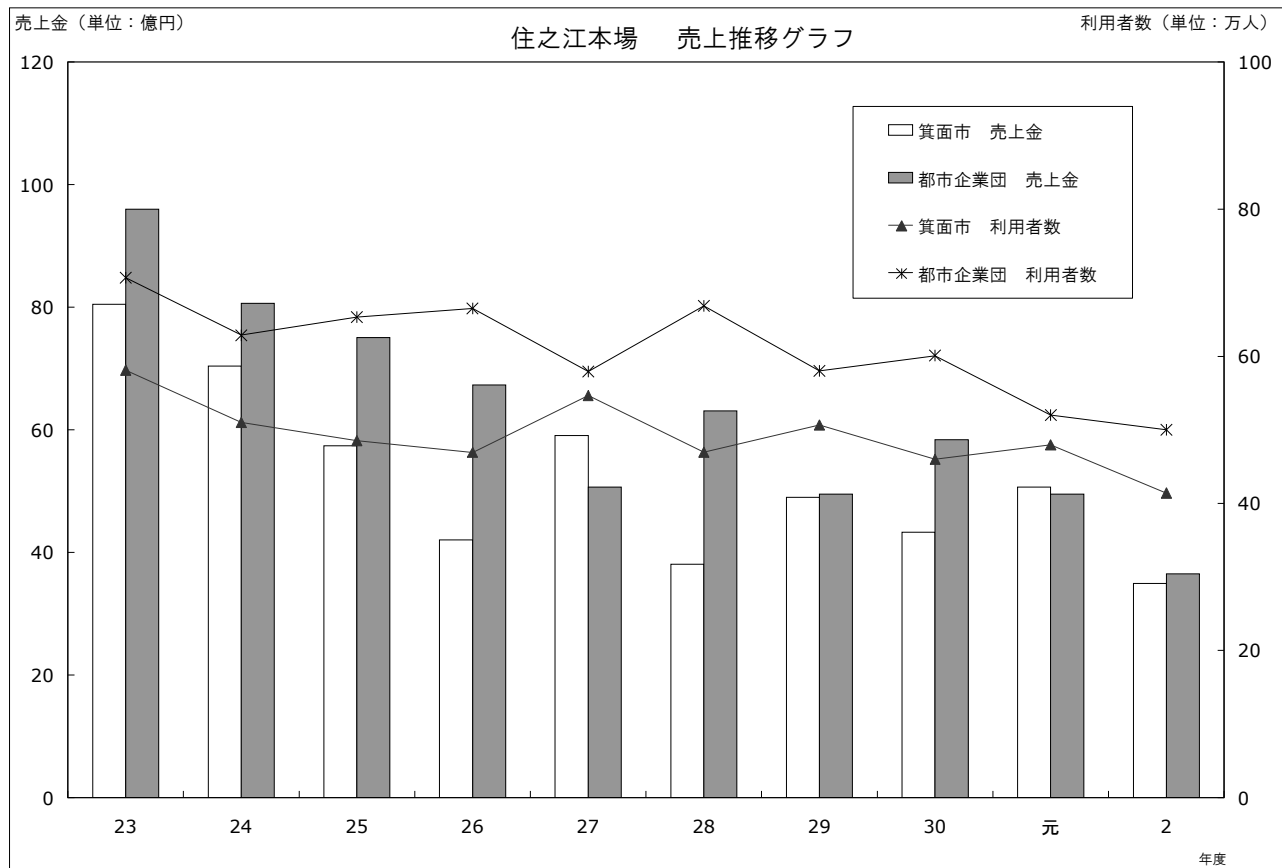
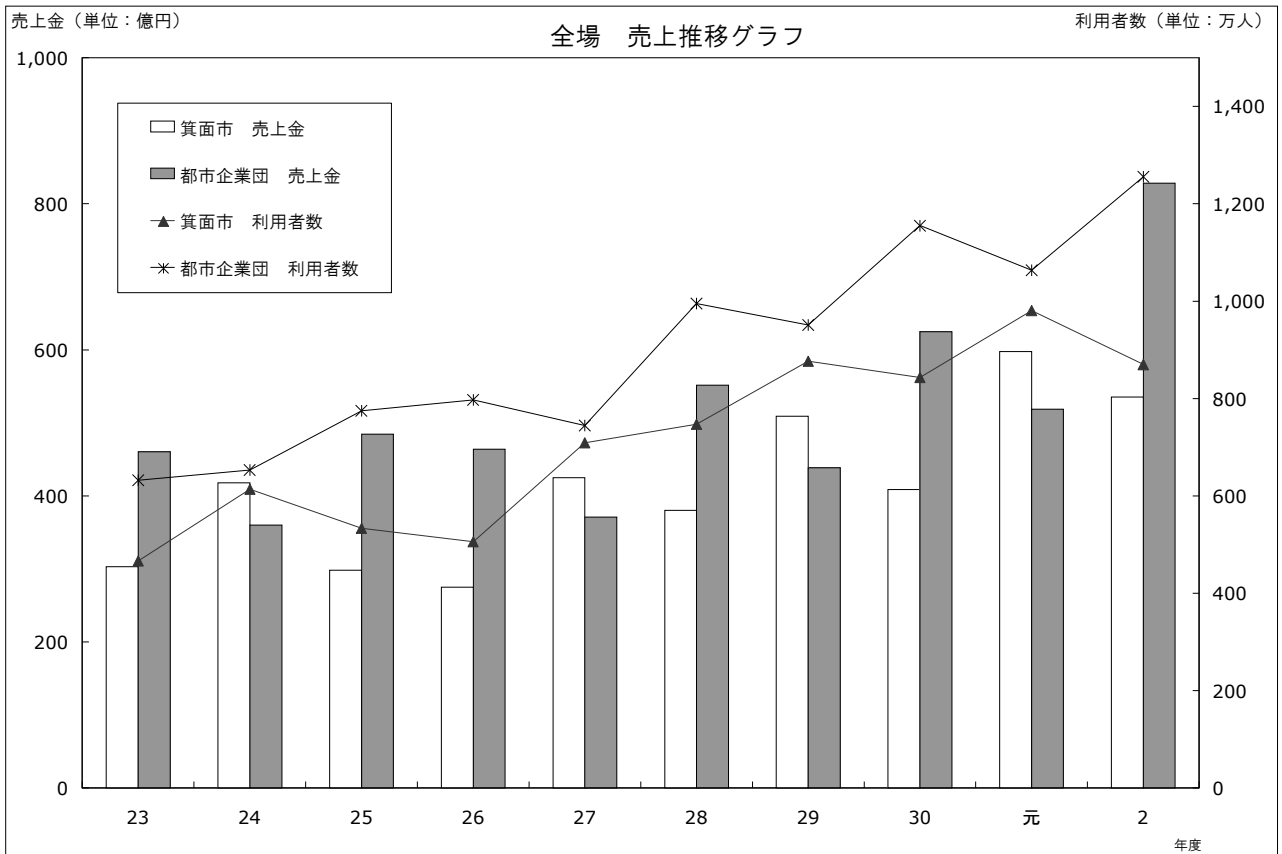

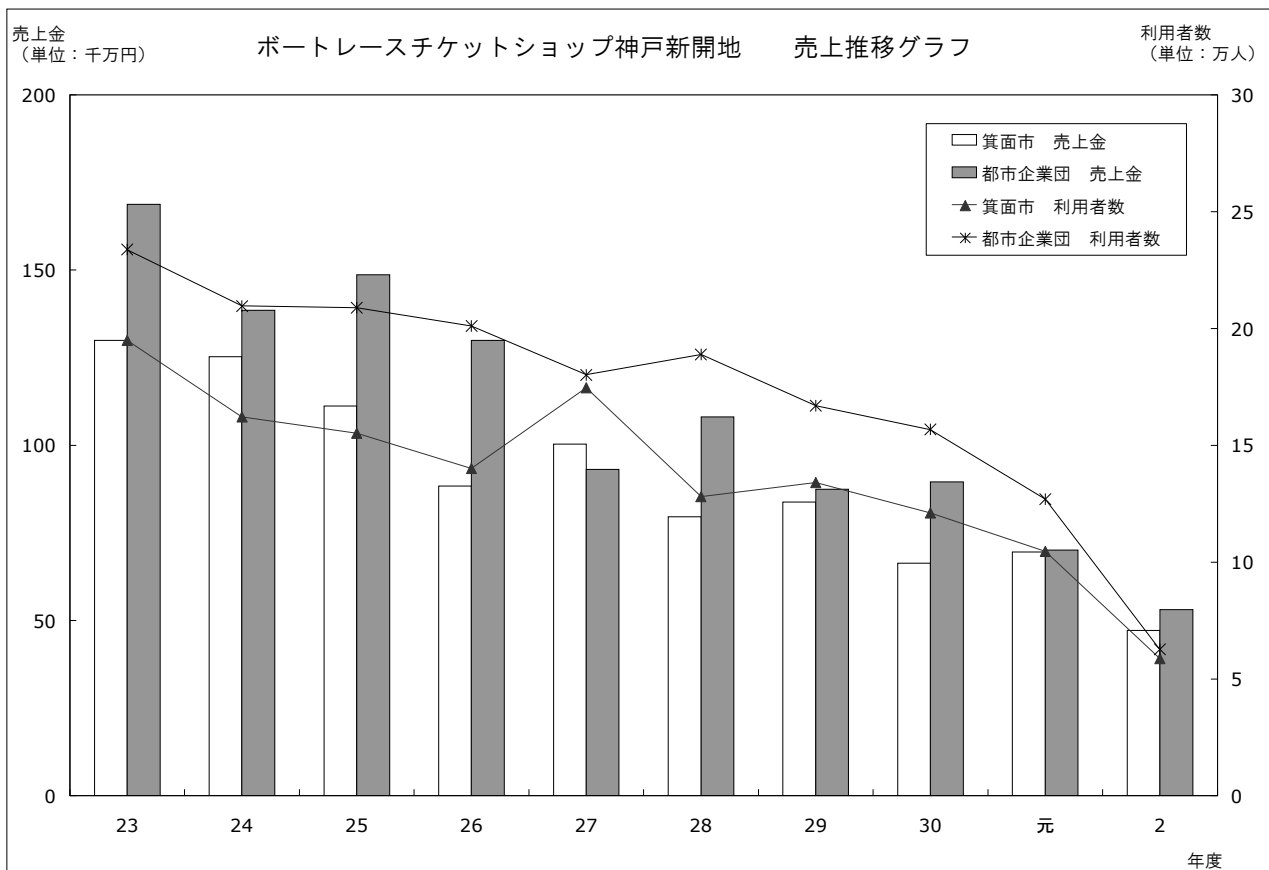
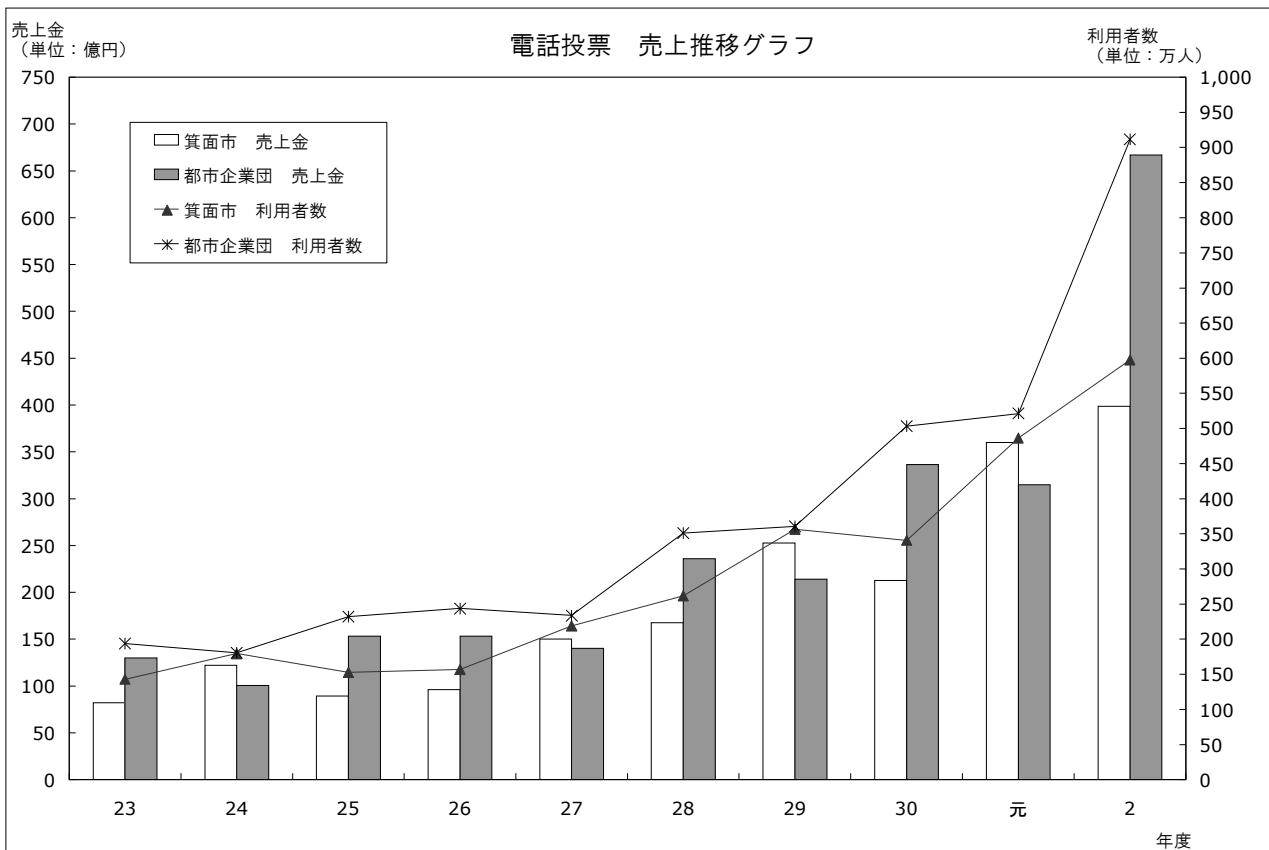

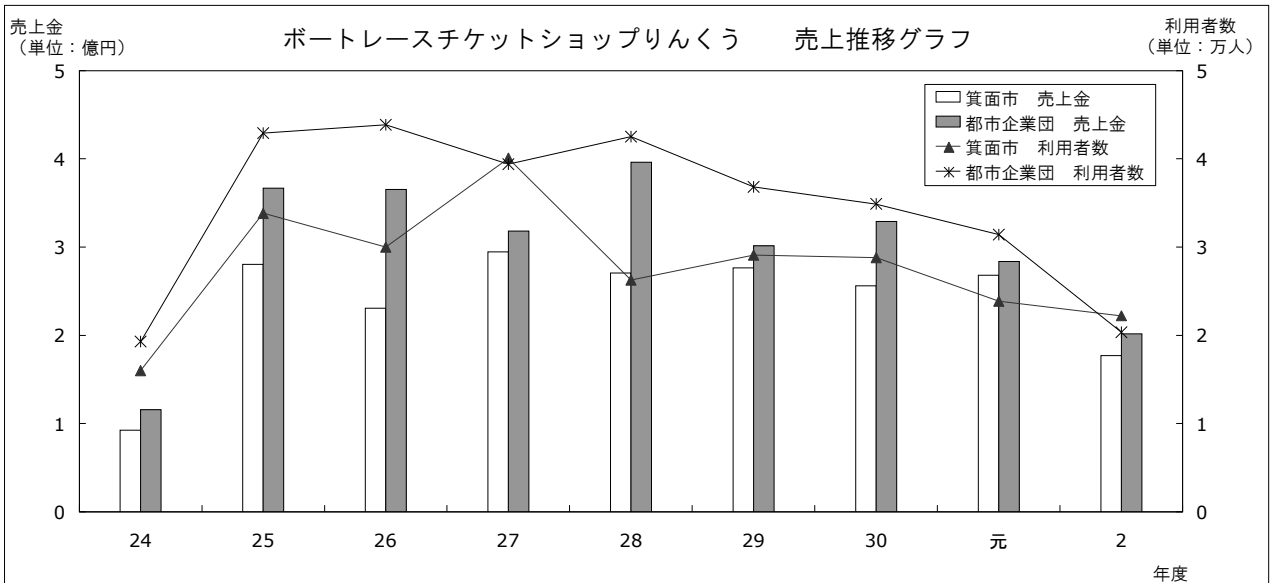
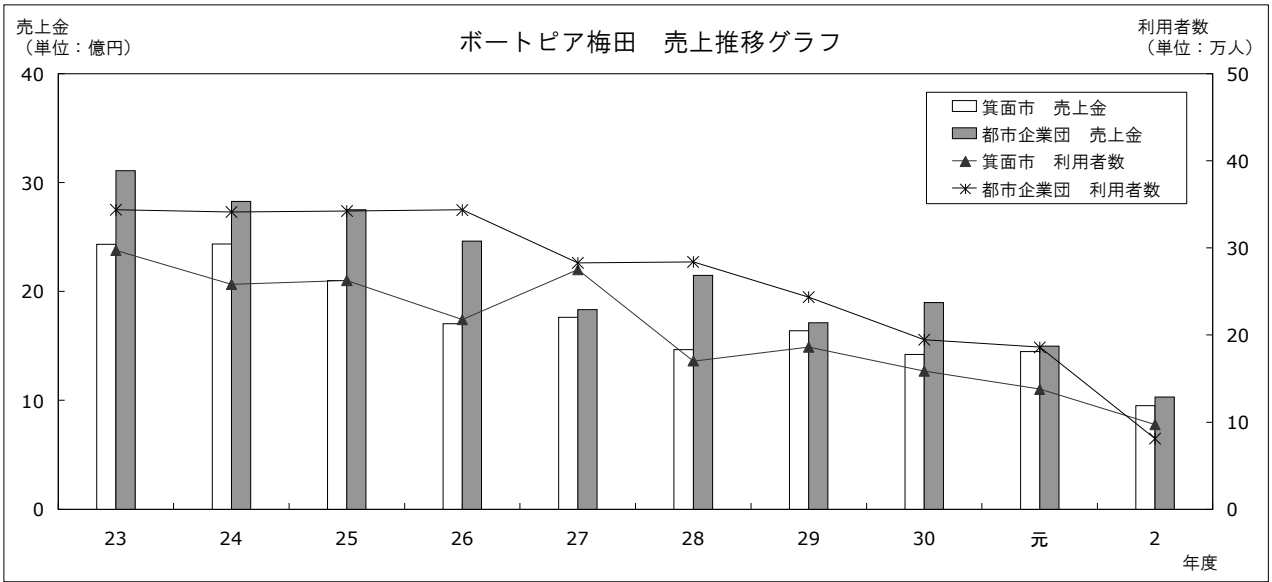
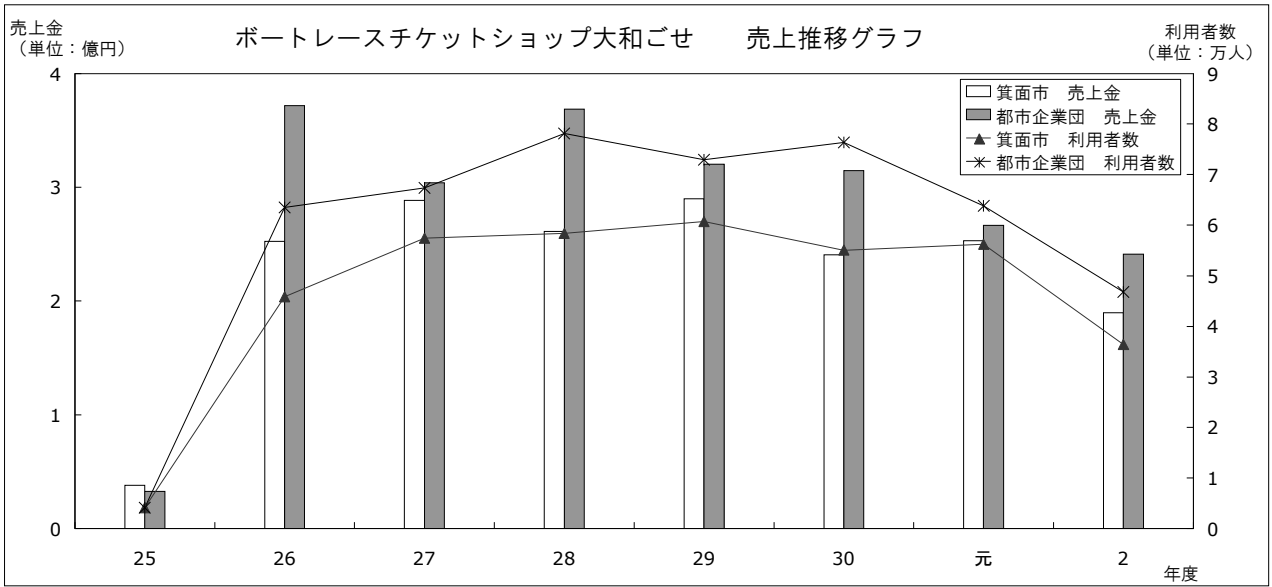

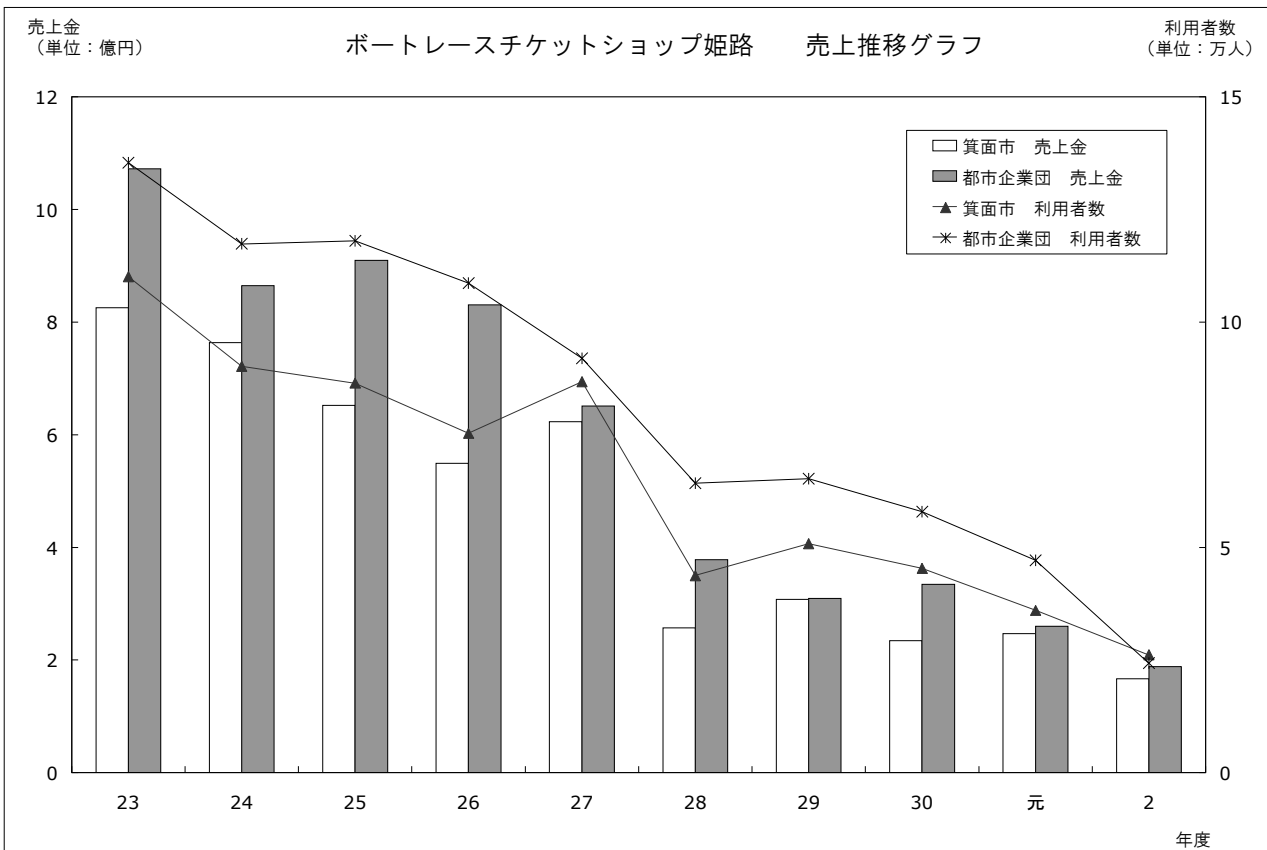
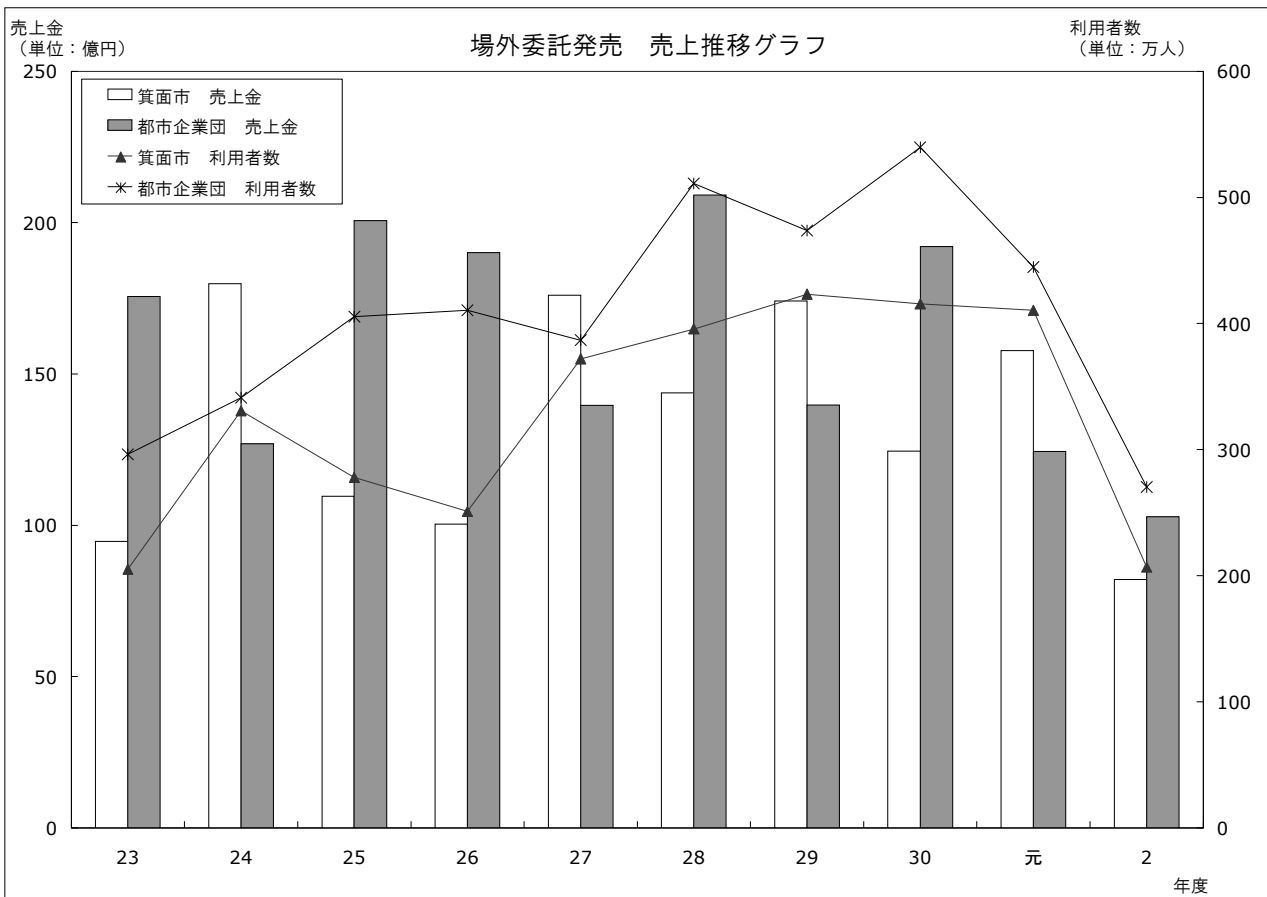

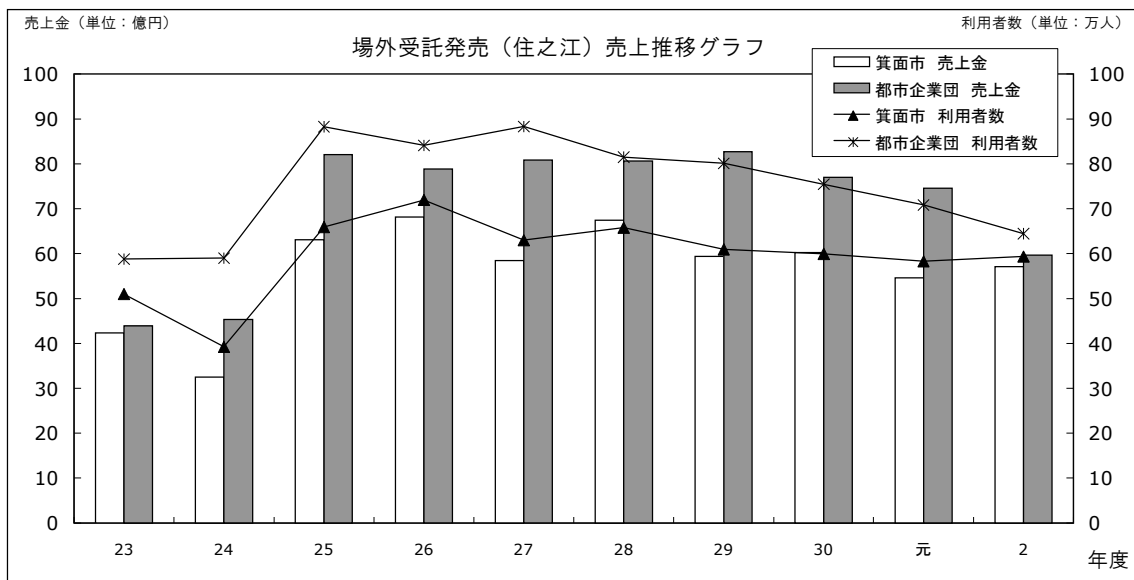

② ボートピア梅田

単位：日、円、%、人

年度	日数	売上金		利用者数		一日平均		一人購買
			前年度比		前年度比	売上金	利用者数	
18	16	1,115,408,700	-	105,648	-	69,713,000	6,603	10,500
19	360	32,910,219,100	2,950.5	3,512,467	3,324.7	91,417,200	9,756	9,300
20	360	32,952,734,300	100.1	3,734,533	106.3	91,535,300	10,373	8,800
21	348	30,787,924,000	93.4	3,649,179	97.7	88,471,000	10,486	8,400
22	341	27,990,439,800	90.9	4,145,495	113.6	82,083,400	12,156	6,700
23	360	28,154,840,700	100.6	4,368,480	105.4	78,207,800	12,134	6,400
24	360	28,282,276,300	100.5	4,941,954	113.1	78,561,800	13,727	5,700
25	360	25,079,818,900	88.7	4,547,867	92.0	69,666,100	12,632	5,500
26	360	23,372,842,000	93.2	4,333,506	95.3	64,924,500	12,037	5,300
27	360	25,867,491,600	110.7	6,861,460	158.3	71,854,100	19,059	3,700
28	360	25,032,999,200	96.8	6,773,963	98.7	69,536,100	18,816	3,600
29	360	25,254,253,400	100.9	6,172,352	91.1	70,150,700	17,145	4,000
30	360	24,522,229,900	97.1	5,142,876	83.3	68,117,300	14,285	4,700
元	327	21,959,454,100	89.5	4,947,418	96.2	67,154,200	15,129	4,400
2	289	17,366,185,600	79.1	3,148,948	63.6	60,090,600	10,896	5,500

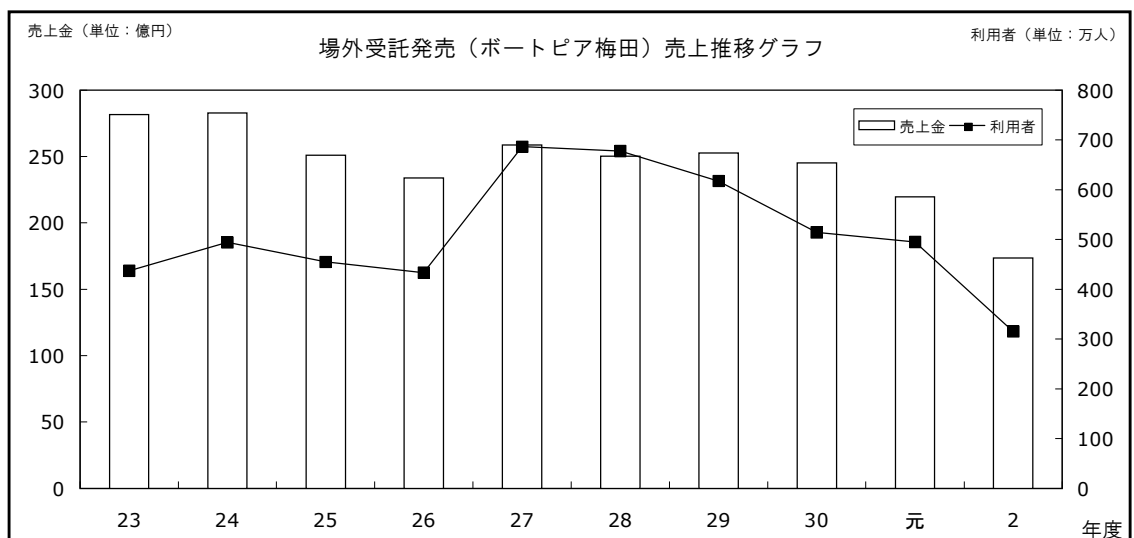

③ ボートレースチケットショップりんくう

単位：日、円、%、人

年度	日数	売上金		利用者数		一日平均		一人購買
			前年度比		前年度比	売上金	利用者数	
24	106	841,079,000	—	155,834	—	7,934,700	1,470	5,300
25	360	2,947,256,900	350.4	545,480	350.0	8,186,800	1,515	5,400
26	360	3,325,012,700	112.8	676,289	124.0	9,236,100	1,878	4,900
27	360	3,661,807,400	110.1	741,290	109.6	10,171,600	2,059	4,900
28	360	3,860,858,000	105.4	881,671	118.9	10,724,600	2,449	4,300
29	360	4,072,434,300	105.5	1,005,166	114.0	11,312,300	2,792	4,000
30	359	4,299,013,500	105.6	1,012,730	100.8	11,974,900	2,820	4,200
元	328	4,234,026,200	98.5	982,353	97.0	12,908,600	2,994	4,300
2	292	3,358,779,400	79.3	845,595	86.1	11,502,600	2,895	3,900

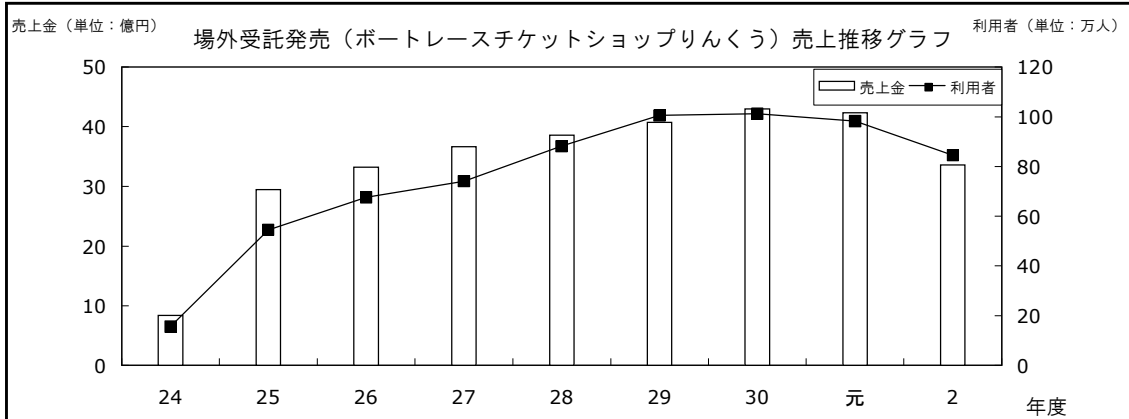

④ ボートレースチケットショップ大和ごせ

単位：日、円、%、人

年度	日数	売上金		利用者数		一日平均		一人購買
			前年度比		前年度比	売上金	利用者数	
25	37	301,918,600	—	52,006	—	8,159,900	1,405	5,800
26	360	3,387,764,400	1,122.1	746,403	1,435.2	9,410,400	2,073	4,500
27	360	3,519,676,400	103.9	907,058	121.5	9,776,800	2,519	3,800
28	360	3,776,634,700	107.3	878,779	96.9	10,490,600	2,441	4,200
29	360	3,670,695,600	97.2	849,588	96.7	10,196,300	2,359	4,300
30	360	3,537,815,700	96.4	1,020,122	120.1	9,827,200	2,833	3,400
元	327	3,269,654,000	92.4	965,582	94.7	9,998,900	2,952	3,300
2	301	2,950,424,000	90.2	698,249	72.3	9,802,000	2,319	4,200

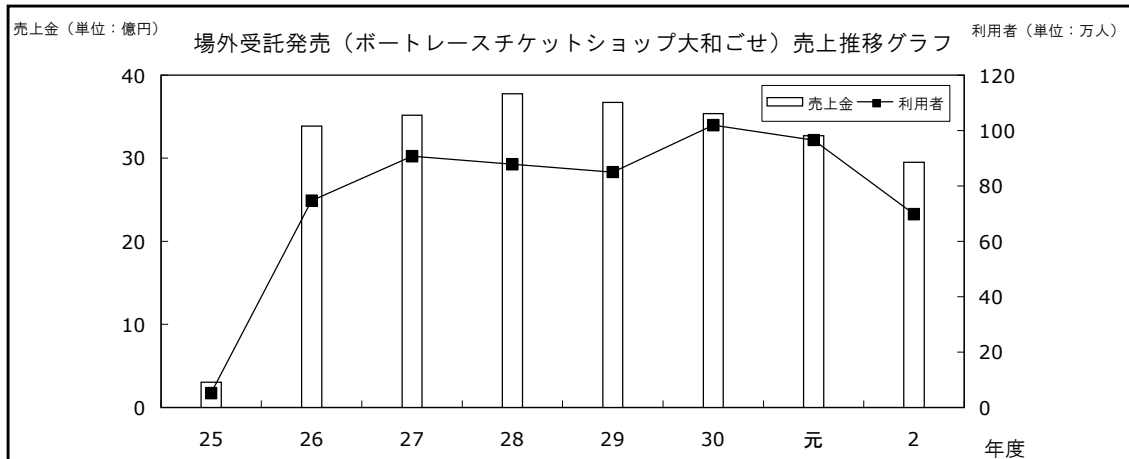

Ⅲ 箕面市営競艇 決算状況

(1) 業務量

区 分		業 務 実 績
年 間 開 催 日 数	日	78
年 間 売 上 金 額	円	53,534,349,000
年 間 利 用 者 数	人	8,698,088

区 分		業 務 実 績
年 間 入 場 者 数	人	119,905
専 用 場 外 発 売 日 数	日	215
場 間 場 外 発 売 日 数	日	137

(2) 経営分析

分 析 項 目		算 式	平成28年度	平成29年度	平成30年度	令和元年度	令和2年度	備 考
財	固 定 資 産 率	$\frac{\text{固 定 資 産}}{\text{資 産 合 計}} \times 100$	33.3	25.4	35.8	36.3	34.5	総資産中の固定資産の割合を示すもので、低い方が柔軟な経営が可能となる。
	流 動 資 産 率	$\frac{\text{流 動 資 産}}{\text{資 産 合 計}} \times 100$	66.7	74.6	64.2	63.7	65.5	
務	固 定 負 債 率	$\frac{\text{固 定 負 債}}{\text{負 債 ・ 資 本 合 計}} \times 100$	0.3	0.3	0.3	0.3	0.3	合計が100となり、資本構成比率が高いほど経営の安定性は高い。
	流 動 負 債 率	$\frac{\text{流 動 負 債}}{\text{負 債 ・ 資 本 合 計}} \times 100$	7.1	7.0	5.9	7.9	11.7	
比	資 本 構 成 比 率	$\frac{\text{資 本}}{\text{負 債 ・ 資 本 合 計}} \times 100$	92.6	92.7	93.8	91.8	88.0	
率	現 預 金 比 率	$\frac{\text{現 金 預 金}}{\text{流 動 負 債}} \times 100$	776.9	901.8	944.3	685.9	469.1	流動負債に即応できる支払能力を示すもので、100%以上であることが望ましい。
	流 動 比 率	$\frac{\text{流 動 資 産}}{\text{流 動 負 債}} \times 100$	938.9	1,063.6	1,089.3	809.5	560.6	短期債務の支払能力を示し、100%以下では不良債権が発生している。200%以上であることが望ましい。
率	当 座 比 率 (酸性試験比率)	$\frac{\text{現 金 預 金} + \text{未 収 金}}{\text{流 動 負 債}} \times 100$	936.2	1,059.8	1,084.9	806.9	554.9	企業の支払能力をよりの確に把握するもので、100%以上であることが望ましい。
	売 上 高 収 益 率	$\frac{\text{営 業 利 益}}{\text{営 業 収 益}} \times 100$	5.1	5.0	5.4	6.2	8.0	売上高に占める利益の割合を示すもの。
收 益 率	経 常 収 支 比 率	$\frac{\text{経 常 収 益}}{\text{経 常 費 用}} \times 100$	102.7	102.9	103.2	101.5	100.5	当期の営業活動等の能率を示すもので、独立採算を建前としている以上は100%以上が必要。
	営 業 収 支 比 率	$\frac{\text{営 業 収 益}}{\text{営 業 費 用}} \times 100$	105.4	105.2	105.8	106.6	108.6	営業費用が営業収益によりどの程度賄われているかを示すもの。
業	一 日 平 均 額	$\frac{\text{年 間 売 上 金}}{\text{開 催 日 数}}$	487,231	606,249	523,824	711,521	686,338	
	一 日 入 場 者 均 数	$\frac{\text{年 間 入 場 者 数}}{\text{開 催 日 数}}$	2,321	2,664	2,582	2,727	1,763	
	一 日 利 用 者 均 数	$\frac{\text{年 間 利 用 者 数}}{\text{開 催 日 数}}$	95,764	104,355	108,104	116,742	111,514	
務	利 用 者 単 価	$\frac{\text{年 間 売 上 金}}{\text{年 間 利 用 者 数}}$	5,088	5,809	4,846	6,095	6,155	
	純 利 益 対 収 益 比 率	$\frac{\text{純 利 益} + \text{繰 出 金}}{\text{営 業 収 益}} \times 100$	4.1	4.0	4.5	4.8	6.4	
分	職 員 一 人 当 たり 利 益	$\frac{\text{純 利 益} + \text{繰 出 金}}{\text{職 員 数}}$	76,440	97,905	93,292	151,700	172,528	
	本 取 場 益 開 催 比 率	$\frac{\text{本 場 開 催 収 益}}{\text{営 業 利 益}} \times 100$	56.1	67.9	64.4	76.0	81.5	
析	専 用 場 外 受 託 収 益 比 率	$\frac{\text{専 用 場 外 受 託 収 益}}{\text{営 業 利 益}} \times 100$	20.0	16.0	17.4	14.8	10.3	
	場 間 場 外 受 託 収 益 比 率	$\frac{\text{場 間 場 外 受 託 収 益}}{\text{営 業 利 益}} \times 100$	23.9	16.1	18.2	9.2	8.2	

※令和2年度について、「一日平均入場者数」の開催日数は、無観客開催の10日間を除いた68日とする。

(3) 収益の収入及び支出

① 収入

(単位：円、%)

科 目	平成 28 年 度			平成 29 年 度			平成 30 年 度			令和 元 年 度			令和 2 年 度		
	金 額	構成率	前年度比	金 額	構成率	前年度比	金 額	構成率	前年度比	金 額	構成率	前年度比	金 額	構成率	前年度比
競艇事業収益	41,002,891,771	100.0	82.2	54,377,828,525	100.0	132.6	43,990,293,259	100.0	80.9	66,465,133,858	100.0	151.1	59,581,775,383	100.0	89.6
営業収益	40,999,649,832	100.0	82.2	54,374,382,456	100.0	132.6	43,951,376,629	99.9	80.8	66,427,902,225	99.9	151.1	59,545,061,529	99.9	89.6
開催収益	38,175,341,100	93.1	89.4	51,454,477,800	94.6	134.8	41,180,989,000	93.5	80.0	60,084,207,600	90.4	145.9	53,959,456,600	90.5	89.8
専用場外受託事業収益	1,041,560,512	2.5	18.7	1,030,183,623	1.9	98.9	995,262,019	2.3	96.6	4,235,399,197	6.4	425.6	3,332,322,967	5.6	78.7
場間場外受託事業収益	1,169,358,059	2.9	115.5	1,029,694,253	1.9	88.1	1,043,951,324	2.4	101.4	949,658,091	1.4	91.0	991,814,326	1.7	104.4
その他営業収益	613,390,161	1.5	107.6	860,026,780	1.6	140.2	731,174,286	1.7	85.0	1,158,637,337	1.7	158.5	1,261,467,636	2.1	108.9
営業外収益	3,241,939	0.0	150.2	3,446,069	0.0	106.3	38,916,630	0.1	1,129.3	37,231,633	0.1	95.7	36,713,854	0.1	98.6
受取利息	1,447,790	0.0	140.4	2,237,457	0.0	154.5	4,038,426	0.0	180.5	2,513,222	0.0	62.2	2,316,283	0.0	92.2
雑収益	1,794,149	0.0	159.1	1,208,612	0.0	67.4	34,878,204	0.1	2,885.8	34,718,411	0.1	99.5	34,397,571	0.1	99.1

② 支出

(単位：円、%)

科 目	平成 28 年 度			平成 29 年 度			平成 30 年 度			令和 元 年 度			令和 2 年 度		
	金 額	構成率	前年度比	金 額	構成率	前年度比	金 額	構成率	前年度比	金 額	構成率	前年度比	金 額	構成率	前年度比
競艇事業費用	39,921,206,107	100.0	81.0	52,823,913,473	100.0	132.3	42,631,171,408	100.0	80.7	65,479,432,942	100.0	153.6	59,286,150,789	100.0	90.5
営業費用	38,888,592,407	97.4	81.2	51,682,434,709	97.8	132.9	41,561,470,440	97.5	80.4	62,305,348,722	95.2	149.9	54,806,374,559	92.5	88.0
開催費用	30,226,103,788	75.7	89.6	40,718,753,319	77.1	134.7	32,701,416,792	76.7	80.3	47,723,186,215	72.9	145.9	43,305,627,567	73.0	90.7
交付金	1,814,994,528	4.5	93.0	2,408,346,479	4.6	132.7	2,031,780,893	4.8	84.4	2,827,453,579	4.3	139.2	2,708,806,951	4.6	95.8
販売促進費	406,156,260	1.0	62.7	727,407,885	1.4	179.1	492,564,779	1.2	67.7	798,003,694	1.2	162.0	450,787,367	0.8	56.5
施設費用	1,098,208,947	2.7	97.3	1,542,165,289	2.9	140.4	1,322,371,099	3.1	85.7	2,031,782,187	3.1	153.6	2,121,643,862	3.6	104.4
選手費用	462,155,237	1.2	58.7	843,786,665	1.6	182.6	524,427,139	1.2	62.2	890,109,688	1.4	169.7	511,212,867	0.9	57.4
委託費用	2,962,354,258	7.4	82.5	3,540,384,576	6.7	119.5	2,618,455,578	6.1	74.0	3,139,756,781	4.8	119.9	1,708,483,628	2.9	54.4
管理費用	510,456,530	1.3	94.6	577,837,910	1.1	113.2	555,137,516	1.3	96.1	578,261,945	0.9	104.2	501,898,652	0.8	86.8
専用場外受託事業費	619,787,405	1.6	12.8	598,917,658	1.1	96.6	578,528,092	1.4	96.6	3,623,593,875	5.5	626.3	2,841,475,371	4.8	78.4
場間場外受託事業費	664,306,982	1.7	113.8	597,770,373	1.1	90.0	609,773,039	1.4	102.0	570,238,956	0.9	93.5	604,513,291	1.0	106.0
減価償却費	124,068,472	0.3	109.3	127,064,555	0.2	102.4	127,015,513	0.3	100.0	122,961,802	0.2	96.8	51,925,003	0.1	42.2
営業外費用	1,032,613,700	2.6	75.4	1,141,478,764	2.2	110.5	1,069,700,968	2.5	93.7	3,174,084,220	4.8	296.7	4,479,776,230	7.5	141.1
繰出金	600,000,000	1.5	100.0	600,000,000	1.2	100.0	600,000,000	1.4	100.0	2,200,000,000	3.4	366.7	3,500,000,000	5.9	159.1
寄附金	11,854,872	0.0	131.7	20,085,887	0.0	169.4	32,900,625	0.1	163.8	20,848,971	0.0	63.4	31,211,717	0.1	149.7
雑支出	420,758,828	1.1	55.4	521,392,877	1.0	123.9	436,800,343	1.0	83.8	953,235,249	1.4	218.2	948,564,513	1.5	99.5
純損益	1,081,685,664	—	174.0	1,553,915,052	—	143.7	1,359,121,851	—	87.5	985,700,916	—	72.5	295,624,594	—	30.0

(4) 資本の収入及び支出等

① 収入

(単位：円、%)

科 目	平成 28 年 度		平成 29 年 度		平成 30 年 度		令和 元 年 度		令和 2 年 度	
	金 額	前年度比	金 額	前年度比	金 額	前年度比	金 額	前年度比	金 額	前年度比
基金運用収入	2,560,939	114.9	138,214	5.4	425,993	308.2	377,146	88.5	190,145	50.4
計	2,560,939	114.9	138,214	5.4	425,993	308.2	377,146	88.5	190,145	50.4

② 支出

(単位：円、%)

科 目	平成 28 年 度		平成 29 年 度		平成 30 年 度		令和 元 年 度		令和 2 年 度		
	金 額	前年度比	金 額	前年度比	金 額	前年度比	金 額	前年度比	金 額	前年度比	
建設改良費	22,440,021	32.6	202,500	0.9	811,013,443	400,500.5	43,129,287	5.3	139,227,000	322.8	
施設改良費	19,431,000	28.2	202,500	1.0	87,017,143	42,971.4	43,129,287	49.6	139,227,000	322.8	
資産購入費	3,009,021	皆増	0	—	723,996,300	皆増	0	—	0	—	
投資	0	—	0	—	700,000,000	皆増	600,000,000	85.7	0	—	
長期貸付金	0	—	0	—	700,000,000	皆増	600,000,000	85.7	0	—	
基金繰入支出	2,560,939	114.9	138,214	5.4	425,993	308.2	377,146	88.5	190,145	50.4	
基金繰入支出	2,560,939	114.9	138,214	5.4	425,993	308.2	377,146	88.5	190,145	50.4	
計	25,000,960	35.1	340,714	1.4	1,511,439,436	443,609.4	643,506,433	42.6	139,417,145	21.7	
資本的収支不足額	△ 22,440,021	32.6	△ 202,500	0.9	△ 1,511,013,443	746,179.5	△ 643,129,287	42.6	△ 139,227,000	21.6	
補てん財源	消費税資本的収支調整額	1,662,222	32.6	15,000	0.9	6,925,714	46,171.4	3,194,762	46.1	12,657,000	396.2
	過年度損益勘定留保資金	20,777,799	32.6	187,500	0.9	80,571,429	42,971.4	39,934,525	49.6	126,570,000	316.9
	業務設備積立金	0	—	0	—	0	—	274,607,758	皆増	0	—
	引継現金	0	—	0	—	1,423,516,300	皆増	325,392,242	22.9	0	—

③ 補てん財源等残高

(単位：円、%)

科 目	平成 28 年 度		平成 29 年 度		平成 30 年 度		令和 元 年 度		令和 2 年 度		
	金 額	前年度比	金 額	前年度比	金 額	前年度比	金 額	前年度比	金 額	前年度比	
補てん財源等残高	2,705,617,012	142.2	2,832,494,067	104.7	1,449,178,451	51.2	1,652,205,728	114.0	2,177,560,731	131.8	
未処分利益剰余金	1,392,688,134	137.8	2,946,603,186	211.6	4,305,725,037	146.1	4,571,425,953	106.2	4,267,050,547	93.3	
基金	競艇災害等対応基金	1,507,008,787	100.1	1,507,118,972	100.0	1,507,458,577	100.0	1,507,759,241	100.0	1,507,910,827	100.0
	競艇業務設備基金	383,351,264	100.3	383,379,293	100.0	383,465,681	100.0	383,542,163	100.0	383,580,722	100.0
合計	5,988,665,197	124.7	7,669,595,518	128.1	7,645,827,746	99.7	8,114,933,085	106.1	8,336,102,827	102.7	

(5) 貸借対照表

① 借 方

(単位：円、%)

科 目	平成 28 年 度			平成 29 年 度			平成 30 年 度			令和元 年 度			令和 2 年 度		
	金 額	構成率	前年度比	金 額	構成率	前年度比	金 額	構成率	前年度比	金 額	構成率	前年度比	金 額	構成率	前年度比
固 定 資 産	2,304,256,094	33.3	95.8	2,177,517,253	25.3	94.5	3,555,015,462	35.8	163.3	4,072,365,331	36.3	114.6	4,147,200,473	34.5	101.8
有 形 固 定 資 産	2,957,677	0.0	434.3	2,438,673	0.0	82.5	725,522,507	7.3	29,750.7	725,090,041	6.5	99.9	724,657,575	6.0	99.9
土 地	0	0.0	—	0	0.0	—	723,516,300	7.3	皆増	723,516,300	6.5	100.0	723,516,300	6.0	100.0
車 両 運 搬 具	2,427,677	0.0	356.4	2,004,073	0.0	82.6	1,667,007	0.0	83.2	1,329,941	0.0	79.8	992,875	0.0	74.7
工 具 、 器 具 及 び 備 品	530,000	0.0	皆増	434,600	0.0	82.0	339,200	0.0	78.0	243,800	0.0	71.9	148,400	0.0	60.9
無 形 固 定 資 産	410,938,366	5.9	79.6	284,580,315	3.3	69.3	238,568,697	2.4	83.8	155,973,886	1.4	65.4	231,051,349	1.9	148.1
施 設 利 用 権	410,938,366	5.9	79.6	284,580,315	3.3	69.3	238,568,697	2.4	83.8	155,973,886	1.4	65.4	231,051,349	1.9	148.1
投 資 そ の 他 の 資 産	1,890,360,051	27.4	100.1	1,890,498,265	22.0	100.0	2,590,924,258	26.1	137.0	3,191,301,404	28.4	123.2	3,191,491,549	26.6	100.0
長 期 貸 付 金	0	0.0	—	0	0.0	—	700,000,000	7.1	皆増	1,300,000,000	11.6	185.7	1,300,000,000	10.8	100.0
基 金	1,890,360,051	27.4	100.1	1,890,498,265	22.0	100.0	1,890,924,258	19.0	100.0	1,891,301,404	16.8	100.0	1,891,491,549	15.8	100.0
流 動 資 産	4,609,705,803	66.7	104.8	6,406,501,389	74.7	139.0	6,367,553,094	64.2	99.4	7,136,881,546	63.7	112.1	7,881,177,361	65.5	110.4
現 金 預 金	3,814,098,766	55.2	98.2	5,432,173,858	63.3	142.4	5,520,397,792	55.6	101.6	6,047,427,023	54.0	109.5	6,595,551,370	54.8	109.1
未 収 金	781,954,747	11.3	168.5	951,706,794	11.1	121.7	821,621,029	8.3	86.3	1,066,623,200	9.5	129.8	1,205,608,147	10.0	113.0
前 払 金	389,460	0.0	皆増	602,597	0.0	154.7	443,303	0.0	73.6	5,112,523	0.0	1,153.3	1,229,044	0.0	24.0
そ の 他 流 動 資 産	13,262,830	0.2	26.2	22,018,140	0.3	166.0	25,090,970	0.3	114.0	17,718,800	0.2	70.6	78,788,800	0.7	444.7
資 産 合 計	6,913,961,897	100.0	101.6	8,584,018,642	100.0	124.2	9,922,568,556	100.0	115.6	11,209,246,877	100.0	113.0	12,028,377,834	100.0	107.3

② 貸 方

(単位：円、%)

科 目	平成 28 年 度			平成 29 年 度			平成 30 年 度			令和元 年 度			令和 2 年 度		
	金 額	構成率	前年度比	金 額	構成率	前年度比	金 額	構成率	前年度比	金 額	構成率	前年度比	金 額	構成率	前年度比
固 定 負 債	20,449,080	0.3	123.7	25,065,739	0.3	122.6	28,068,290	0.3	112.0	31,605,917	0.3	112.6	30,679,227	0.3	97.1
引 当 金	20,449,080	0.3	123.7	25,065,739	0.3	122.6	28,068,290	0.3	112.0	31,605,917	0.3	112.6	30,679,227	0.3	97.1
流 動 負 債	490,951,577	7.1	33.4	602,338,397	7.0	122.7	584,581,316	5.9	97.1	881,643,948	7.8	150.8	1,405,886,856	11.6	159.5
引 当 金	14,256,293	0.2	98.6	15,019,232	0.2	105.4	13,514,276	0.1	90.0	13,784,302	0.1	102.0	12,429,373	0.1	90.2
未 払 金	370,997,946	5.4	34.7	439,721,755	5.1	118.5	461,369,992	4.7	104.9	805,269,773	7.2	174.5	1,038,510,299	8.6	129.0
未 払 費 用	14,995,030	0.2	108.5	18,482,960	0.2	123.3	8,260,000	0.1	44.7	4,429,080	0.0	53.6	14,471,550	0.1	326.7
預 り 金	90,702,308	1.3	24.5	129,114,450	1.5	142.3	101,437,048	1.0	78.6	58,160,793	0.5	57.3	340,475,634	2.8	585.4
負 債 合 計	511,400,657	7.4	34.4	627,404,136	7.3	122.7	612,649,606	6.2	97.6	913,249,865	8.1	149.1	1,436,566,083	11.9	157.3
資 本 金	4,303,910,258	62.2	100.0	4,303,910,258	50.1	100.0	4,297,666,858	43.3	99.9	4,297,666,858	38.3	100.0	4,297,666,858	35.7	100.0
剰 余 金	2,098,650,982	30.4	206.9	3,652,704,248	42.6	174.1	5,012,252,092	50.5	137.2	5,998,330,154	53.6	119.7	6,294,144,893	52.4	104.9
資 本 剰 余 金	5,962,848	0.1	175.3	6,101,062	0.1	102.3	6,527,055	0.1	107.0	6,904,201	0.1	105.8	7,094,346	0.1	102.8
そ の 他 資 本 剰 余 金	5,962,848	0.1	175.3	6,101,062	0.1	102.3	6,527,055	0.1	107.0	6,904,201	0.1	105.8	7,094,346	0.1	102.8
利 益 剰 余 金	2,092,688,134	30.3	207.0	3,646,603,186	42.5	174.3	5,005,725,037	50.4	137.3	5,991,425,953	53.5	119.7	6,287,050,547	52.3	104.9
災 害 対 応 積 立 金	700,000,000	10.2	皆増	700,000,000	8.2	100.0	700,000,000	7.1	100.0	700,000,000	6.2	100.0	700,000,000	5.8	100.0
業 務 設 備 積 立 金	0	0.0	—	0	0.0	—	0	0.0	—	720,000,000	6.4	皆増	1,320,000,000	11.0	183.3
未 処 分 利 益 剰 余 金	1,392,688,134	20.1	137.8	2,946,603,186	34.3	211.6	4,305,725,037	43.3	146.1	4,571,425,953	40.9	106.2	4,267,050,547	35.5	93.3
資 本 合 計	6,402,561,240	92.6	120.4	7,956,614,506	92.7	124.3	9,309,918,950	93.8	117.0	10,295,997,012	91.9	110.6	10,591,811,751	88.1	102.9
負 債 ・ 資 本 合 計	6,913,961,897	100.0	101.6	8,584,018,642	100.0	124.2	9,922,568,556	100.0	115.6	11,209,246,877	100.0	113.0	12,028,377,834	100.0	107.3

(6) 年度別収益均てん化の状況

① 特別会計競艇事業費

単位:円

区分 年度	大阪府都市競艇 企業団交付金	新市競艇 寄附金	地方公共団体 金融機構納付金	自治医科大学 拠出金	自治総合センター 拠出金	地域創造 拠出金	合計
38	13,489,600	14,501,200					27,990,800
39	42,799,300	17,261,200					60,060,500
40	98,372,800	25,899,200					124,272,000
41	139,495,700	35,361,680					174,857,380
42	213,991,809	52,363,870					266,355,679
43	286,095,826	68,400,310					354,496,136
44	421,129,706	103,350,180					524,479,886
45	367,251,604	113,611,370	111,111,375				591,974,349
46	547,319,706	145,651,920	143,151,920				836,123,546
47	612,768,408	163,694,370	161,194,372				937,657,150
48	957,289,213	242,656,840	240,156,840				1,440,102,893
49	914,593,314	262,132,670	275,931,817	37,590,567			1,490,248,368
50	1,010,032,949	290,602,970	323,231,983	37,590,567			1,661,458,469
51	858,240,404	267,653,690	423,075,632	37,590,567			1,586,560,293
52	1,073,881,364	305,029,180	570,282,401	37,590,567			1,986,783,512
53	805,941,355	279,217,080	649,238,322	37,590,567			1,771,987,324
54	1,127,863,543	341,200,180	793,309,794	37,590,567			2,299,964,084
55	957,580,076	322,103,180	757,174,244	37,590,567			2,074,448,067
56	965,340,060	327,016,150	782,696,208	37,590,567			2,112,642,985
57	824,150,258	304,065,190	706,602,298	37,590,567			1,872,408,313
58	984,746,307	319,080,030	754,416,376	37,590,567			2,095,833,280
59	826,392,977	299,282,720	699,237,864	22,208,000	11,104,000		1,858,225,561
60	935,659,370	323,077,390	745,629,653	22,208,000	11,104,000		2,037,678,413
61	970,141,685	325,000,040	789,855,846	22,208,000	11,104,000		2,118,309,571
62	954,115,480	336,510,570	912,556,432	22,208,000	11,104,000		2,236,494,482
63	1,031,606,969	361,335,410	1,024,936,244	22,208,000	11,104,000		2,451,190,623
元	1,375,330,452	447,313,880	1,249,215,813	10,342,000	5,171,000		3,087,373,145
2	1,403,062,682	468,054,510	1,442,630,883	10,342,000	5,171,000		3,329,261,075
3	1,134,432,072	434,713,660	1,357,843,414	10,342,000	5,171,000		2,942,502,146
4	812,446,895	379,420,900	1,302,478,112	10,342,000	5,171,000		2,509,858,907
5	732,156,821	365,313,210	1,211,645,373	10,342,000	5,171,000		2,324,628,404
6	459,963,052	305,047,310	1,115,084,043	10,342,000	5,171,000		1,895,607,405
7	518,990,182	306,944,760	831,925,389	10,342,000	5,171,000		1,673,373,331
8	431,849,074	294,759,660	1,125,141,585	10,342,000	5,171,000		1,867,263,319
9	163,137,657	245,930,420	705,936,849	10,342,000	5,171,000		1,130,517,926
10	88,585,109	211,186,280	1,111,390,810	10,342,000	5,171,000		1,426,675,199
11	60,026,938	189,977,120	648,646,370	7,239,000	5,171,000	1,551,000	912,611,428
12	0	0	600,845,330	7,239,000	5,171,000	1,551,000	614,806,330
13	0	0	476,358,091	6,205,000	5,171,000	1,551,000	489,285,091
14	89,888,549	119,978,280	828,723,590	6,205,000	5,171,000	1,551,000	1,051,517,419
15	76,504,037	108,282,705	722,729,022	6,205,000	5,171,000	1,551,000	920,442,764
16	0	89,037,615	656,180,950	5,435,652	5,435,652	1,630,696	757,220,565
17	121,822,920	87,578,925	437,527,843	4,402,437	5,503,046	1,650,913	658,486,084
18	42,522,482	101,515,860	640,680,360	3,423,630	4,890,900	1,467,270	794,500,502
19	0	81,244,875	462,269,013	2,867,220	4,778,700	1,433,610	552,593,418
20	52,261,996	64,912,350	0	3,083,340	5,138,900	1,541,670	126,938,256
21	27,048,068	56,586,420	583,288,141	2,233,200	4,466,400	1,339,920	674,962,149
22	10,554,496	42,700,770	352,497,135	1,473,810	1,473,810	1,473,810	410,173,831
23	15,457,210	廃止	66,744,989	1,174,170	1,174,170	1,174,170	85,724,709
24	10,050,899	—	0	1,159,184	1,159,184	1,337,520	13,706,787
25	0	—	0	818,639	818,639	1,067,790	2,705,068

※ 平成25年度都市企業団交付金については、公営企業会計移行に伴い打ち切り決算を行ったため、当該年度予算での執行はなし

② 競艇事業会計

単位:円

区分 年度	大阪府都市競艇 企業団交付金	新市競艇 寄附金	地方公共団体 金融機構納付金	自治医科大学 拠出金	自治総合センター 拠出金	地域創造 拠出金	合計
26	10,010,194	—	27,855,603	856,960	856,960	1,285,440	40,865,157
27	9,000,104	—	234,756,695	672,080	672,080	1,008,120	246,109,079
28	11,854,872	—	274,051,100	294,560	294,560	883,680	287,378,772
29	20,085,887	—	272,031,836	400,940	400,940	1,202,820	294,122,423
30	32,900,625	—	375,399,539	353,790	353,790	1,061,370	410,069,114
元	20,848,971	—	294,866,268	廃止	廃止	1,282,560	316,997,799
2	31,211,717	—	446,142,040	—	—	569,626	477,923,383
累計	25,702,293,744	10,046,558,100	30,718,675,807	652,108,282	170,502,731	29,165,985	67,319,304,649

用語説明

収益金均てん化

公営競技の施行自治体と非施行自治体との間の財政格差を解消すること等を目的に、公営競技の収益金を配分すること

大阪府都市競艇企業団交付金

本市と大阪府都市競艇企業団構成市の均てん化を目的とした交付金
※平成27年度までは「大阪府都市競艇組合交付金」

新市競艇寄附金(平成23年度廃止)

本市と大阪府都市競艇企業団構成市以外の府内各市の均てん化を目的とした交付金

地方公共団体金融機構納付金

地方公共団体に対して長期かつ低利に貸し付する資金を調達することを目的とした納付金

自治医科大学拠出金(令和元年度廃止)

へき地、離島等への医療体制改善を目的とした協賛拠出

自治総合センター拠出金(令和元年度廃止)

地方自治の振興等に寄与するため実施する事業、研修、調査研究事業に対する協賛拠出

地域創造拠出金

地方公共団体が実施する地域創造に対する協賛拠出

(7) 年度別決算状況

①特別会計競艇事業費(平成25年度決算まで)

単位:円

年度	歳入総額①	総売上金 (受託売上含む)	歳出総額②	歳入歳出差引額 ①-②	事業収支 (収益率)		一般会計への繰出			基金の増減			
							一般会計繰出金	財政調整基金		競艇事業運営基金	災害等対応基金	業務設備基金	
29	135,517,123	135,371,100	140,788,514	△ 5,271,391	△ 5,271,391	△3.89%							
30	240,356,222	240,090,300	250,246,532	△ 9,890,310	△ 9,890,310	△4.12%							
31	119,417,140	119,007,000	122,911,398	△ 3,494,258	△ 3,494,258	△2.94%							
	108,521,025	108,240,100	109,323,971	△ 802,946	△ 802,946	△0.74%							
32	421,756,630	420,414,700	418,947,664	2,808,966	2,808,966	0.67%							
33	454,471,527	447,748,400	449,895,518	4,576,009	9,767,043	2.18%	8,000,000	8,000,000					
34	676,069,007	665,398,800	671,526,307	4,542,700	29,966,691	4.50%	30,000,000	30,000,000					
35	941,218,031	926,282,400	936,726,768	4,491,263	67,748,563	7.31%	67,800,000	67,800,000					
36	1,638,419,761	1,597,840,800	1,634,555,897	3,863,864	162,372,601	10.16%	163,000,000	163,000,000					
37	2,340,076,618	2,253,001,100	2,318,267,132	21,809,486	240,945,622	10.69%	223,000,000	223,000,000					
38	3,034,344,086	2,900,241,500	3,006,658,089	27,685,997	321,876,511	11.10%	316,000,000	316,000,000					
39	3,585,743,010	3,452,251,400	3,536,019,625	49,723,385	343,914,388	9.96%	321,877,000	321,877,000					
40	5,444,680,108	5,179,912,600	5,244,780,418	199,899,690	530,176,305	10.24%	380,000,000	380,000,000					
41	7,527,826,445	7,072,337,100	7,221,241,116	306,585,329	546,685,639	7.73%	440,000,000	440,000,000					
42	11,249,902,676	10,472,774,800	10,764,562,591	485,340,085	1,008,754,756	9.63%	830,000,000	620,000,000	210,000,000				
43	16,012,285,861	15,001,003,500	15,523,174,005	489,111,856	1,533,771,771	10.22%	1,530,000,000	680,000,000	850,000,000				
44	21,954,668,001	20,670,036,600	21,499,038,791	455,629,210	1,846,517,354	8.93%	1,880,000,000	880,000,000	1,000,000,000				
45	24,007,477,853	22,722,275,100	23,653,906,425	353,571,428	1,776,218,078	7.82%	1,878,275,860	1,000,000,000	878,275,860				
46	30,376,310,944	29,130,384,100	30,076,310,944	300,000,000	2,537,375,184	8.71%	2,590,946,612	1,450,000,000	1,140,946,612				
47	34,115,974,867	32,738,874,400	33,815,974,867	300,000,000	2,900,147,670	8.86%	2,900,147,670	1,500,000,000	1,400,147,670				
48	50,234,597,671	48,531,368,000	49,934,597,671	300,000,000	4,543,789,225	9.36%	4,543,789,225	2,300,000,000	2,243,789,225				
49	57,756,989,071	55,686,363,400	57,456,989,071	300,000,000	4,312,126,884	7.74%	4,312,126,884	2,500,000,000	1,812,126,884				
50	67,670,213,998	65,146,456,700	67,120,213,998	550,000,000	4,459,577,264	6.85%	4,209,577,264	2,500,000,000	1,709,577,264	300,000,000	300,000,000		
51	63,248,494,310	60,939,376,100	63,079,287,327	169,206,983	3,692,755,318	6.06%	4,073,548,335	2,500,000,000	1,573,548,335	520,250,000	520,250,000		
52	73,910,769,017	71,785,300,800	73,247,737,713	663,031,304	5,058,124,321	7.05%	4,564,300,000	2,500,000,000	2,064,300,000	555,366,000	555,366,000		
53	68,335,423,509	65,723,832,200	67,655,423,509	680,000,000	4,086,511,551	6.22%	4,069,542,855	2,500,000,000	1,569,542,855	279,097,000	279,097,000		
54	83,096,064,548	80,130,979,400	82,346,064,548	750,000,000	6,070,272,204	7.58%	6,000,272,204	2,500,000,000	3,500,272,204	74,462,000	74,462,000		
55	79,420,472,714	76,517,424,400	78,720,472,714	700,000,000	5,263,072,720	6.88%	5,313,072,720	2,500,000,000	2,813,072,720	103,750,500	103,750,500		
56	81,836,126,988	79,069,620,800	81,136,126,988	700,000,000	5,485,239,667	6.94%	5,485,239,667	2,500,000,000	2,985,239,667	137,469,412	137,469,412		
57	75,047,588,831	71,544,215,800	74,347,588,831	700,000,000	4,296,020,789	6.00%	4,296,020,789	2,500,000,000	1,796,020,789	128,075,669	128,075,669		
58	79,320,464,971	76,325,969,600	78,620,464,971	700,000,000	4,963,235,009	6.50%	4,963,235,009	2,500,000,000	2,463,235,009	120,662,058	120,662,058		
59	73,995,458,457	70,976,267,400	72,442,293,843	1,553,164,614	4,053,164,614	5.71%	3,200,000,000	3,200,000,000		133,147,958	133,147,958		
60	79,398,786,820	75,460,480,300	77,846,150,391	1,552,636,429	4,599,471,815	6.10%	4,600,000,000	4,600,000,000		141,136,835	141,136,835		
61	83,981,893,568	80,278,181,700	81,749,618,357	2,232,275,211	4,779,638,782	5.95%	4,100,000,000	4,100,000,000		131,652,000	131,652,000		
62	89,933,799,376	85,163,172,800	87,241,075,197	2,692,724,179	4,960,448,968	5.82%	4,500,000,000	4,500,000,000		118,128,124	118,128,124		
63	99,300,382,713	94,829,796,100	96,994,573,297	2,305,809,416	5,613,085,237	5.92%	6,000,000,000	6,000,000,000		115,214,297	115,214,297		
元	112,410,968,917	106,738,005,800	109,453,021,188	2,957,947,729	7,152,138,313	6.70%	6,500,000,000	6,500,000,000		142,920,593	142,920,593		
2	128,565,896,221	122,292,267,200	124,714,611,309	3,851,284,912	7,893,337,183	6.45%	7,000,000,000	7,000,000,000		210,093,271	210,093,271		
3	127,390,558,964	117,711,226,500	123,967,464,855	3,423,094,109	6,571,809,197	5.58%	7,000,000,000	7,000,000,000		250,491,206	250,491,206		
4	123,662,640,047	113,926,618,200	120,811,268,922	2,851,371,125	5,328,277,016	4.68%	5,900,000,000	5,900,000,000		221,216,491	221,216,491		
5	117,621,118,036	105,738,266,300	115,399,029,276	2,222,088,760	4,370,717,635	4.13%	5,000,000,000	5,000,000,000		165,004,377	165,004,377		
6	108,047,435,898	105,210,319,500	105,696,664,117	2,350,771,781	3,628,683,021	3.45%	3,500,000,000	3,500,000,000		146,229,236	146,229,236		
7	86,063,645,932	73,164,833,800	83,552,659,952	2,510,985,980	3,160,214,199	4.32%	3,000,000,000	3,000,000,000		83,881,708	83,881,708		
8	112,405,262,478	101,646,229,200	108,603,740,401	3,801,522,077	3,790,536,097	3.73%	2,500,000,000	2,500,000,000		30,994,690	30,994,690		
9	76,646,469,469	66,077,494,000	73,920,612,201	2,725,857,268	1,424,335,191	2.16%	2,500,000,000	2,500,000,000		25,477,309	25,477,309		

年度	歳入総額①	総売上金 (受託売上含む)	歳出総額②	歳入歳出差引額 ①-②	事業収支 (収益率)	一般会計への繰出			基金の増減				
						一般会計繰出金	財政調整基金		競艇事業運営基金	災害等対応基金	業務設備基金		
10	105,516,300,967	93,648,385,000	104,192,002,041	1,324,298,926	1,098,441,658	1.17%	2,500,000,000	2,500,000,000		26,048,741	26,048,741		
11	70,106,599,807	61,768,127,200	69,330,945,728	775,654,079	451,355,153	0.73%	1,000,000,000	1,000,000,000		12,066,231	12,066,231		
12	78,633,884,037	70,451,884,500	78,303,436,447	330,447,590	154,793,511	0.22%	600,000,000	600,000,000		14,396,283	14,396,283		
13	78,709,569,464	70,552,932,800	78,543,373,131	166,196,333	35,748,743	0.05%	400,000,000	400,000,000		△ 194,137,875	△ 194,137,875		
14	83,023,503,043	76,057,352,200	82,133,662,898	889,840,145	1,523,643,812	2.00%	600,000,000	600,000,000		201,617,203	201,617,203		
15	74,647,098,349	66,941,013,400	73,490,068,330	1,157,030,019	1,267,189,874	1.89%	1,000,000,000	1,000,000,000		1,845,673	1,845,673		
16	69,519,225,054	61,119,014,200	68,670,860,248	848,364,806	130,074,787	0.21%	1,100,000,000	1,100,000,000		△ 659,245,653	△ 659,245,653		
17	51,010,050,552	43,383,429,400	49,952,051,776	1,057,998,776	1,409,633,970	3.25%	1,000,000,000	1,000,000,000		202,193,133	202,193,133		
18	70,085,322,014	61,981,557,900	68,810,517,650	1,274,804,364	916,805,588	1.48%	500,000,000	500,000,000		207,740,774	207,740,774		
19	123,221,797,404	81,626,479,900	122,177,766,963	1,044,030,441	791,746,077	0.97%	500,000,000	500,000,000		287,706,000	287,706,000		
20	134,403,357,302	92,281,612,600	132,406,928,962	1,996,428,340	902,989,368	0.98%	500,000,000	500,000,000		33,879,610	33,879,610		
21	108,483,095,645	69,040,761,300	106,501,914,772	1,981,180,873	815,543,539	1.18%	600,000,000	600,000,000		23,478,570	23,478,570		
22	49,850,517,106	74,475,681,500	48,346,576,161	1,503,940,945	775,257,207	1.04%	600,000,000	600,000,000		379,621,917	△ 220,378,083	300,000,000	
23	41,839,952,299	65,794,786,600	40,342,224,254	1,497,728,045	893,787,100	1.36%	600,000,000	600,000,000		242,554,376	△ 558,578,957	500,533,333	
24	51,905,429,578	76,145,393,400	50,134,574,388	1,770,855,190	1,023,127,145	1.34%	600,000,000	600,000,000		△ 591,855,535	△ 635,682,855	1,594,252	
25	103,045,323,704	90,291,013,400	101,224,575,472	1,820,748,232	1,267,181,905	1.40%	3,100,000,000	3,100,000,000		△ 2,438,232,979	△ 2,877,669,529	701,387,680	
累計							145,889,772,094	115,879,677,000	30,010,095,094	1,884,397,203	0	1,503,515,265	380,881,938

②地方公営企業法適用後(平成26年度から)

単位:円

年度	事業収入	事業支出	事業収支	
				一般会計繰出金
26	34,532,203,203	33,542,830,925	989,372,278	600,000,000
27	49,880,737,187	48,659,106,995	1,221,630,192	600,000,000
28	41,002,891,771	39,321,206,107	1,681,685,664	600,000,000
29	54,377,828,525	52,223,913,473	2,153,915,052	600,000,000
30	43,990,293,259	42,031,171,408	1,959,121,851	600,000,000
元	66,465,133,858	63,279,432,942	3,185,700,916	2,200,000,000
2	59,586,528,294	55,790,903,700	3,795,624,594	3,500,000,000
累計	349,835,616,097	334,848,565,550	14,987,050,547	8,700,000,000

(8) 令和2年度一般会計繰出金の使途

単位:円

区分	事業名	金額
土木費	北大阪急行線延伸整備事業(継続費)	3,456,388,027
	北大阪急行南北線延伸整備基金積立事業	885,916,000
		2,570,472,027
公債費	元金償還事務事業	43,611,973
	利子償還事務事業	23,826,450
		19,785,523
令和2年度充当分合計		3,500,000,000
令和2年度までの累計		154,589,772,094

IV 令和2年度 売上向上対策

(1) タイトルレースの開催

開催月	タイトル名	内容・条件	後援・協賛
4月	日本財団会長旗争奪 第34回住之江王冠競走		関西スポーツ新聞5社
5月	日刊スポーツ盾争奪 第54回しづき杯競走		日刊スポーツ新聞西日本
6月	スポニチ杯争奪 第54回住之江選手権競走		スポーツニッポン新聞社
6～7月	GⅢ第31回アサヒビールカップ		アサヒビール(株)
8月	大阪ダービー 第37回摂河泉競走(開催中止)	大阪支部選手	関西スポーツ新聞5社
9月	GⅠ第48回高松宮記念特別競走	A1級選手	近畿運輸局 関西スポーツ新聞5社
9～ 10月	スカパー!・JLC杯競走 (ルーキーシリーズ第17戦)	登録6年未満選手	スカパー! J S A T(株) 日本レジャーチャンネル
10月	日本モーターボート選手会会長杯争奪 2020ダイスポジャンパーカップ		公益社団法人日本モーターボート選手会 東京スポーツ新聞社関西支社
11月	デイリースポーツ杯争奪 2020サザンカップ		デイリースポーツ
12月	GⅢ2020モーターボートレディスカップ (オールレディース競走)	女子選手	関西スポーツ新聞5社 森下仁丹(株)
	森下仁丹杯争奪 2020住之江ファイナル競走		森下仁丹(株)
1月	第59回全大阪王将戦	大阪支部選手	関西スポーツ新聞5社
	2021マクールカップ		月刊マクール
2月	サンケイスポーツ旗争奪 第49回飛龍賞競走		サンケイスポーツ
3月	ボートピア梅田開設14周年記念 報知杯争奪 第38回全国地区選抜戦		報知新聞社

(2) イベント・ファンサービス等実施状況

競 走 名	イベント	ファンサービス
全競走	アクアライブステーション ※ネット配信、場内音声配信（有観客時のみ）	電話投票バトル ・ 参加登録者の中から、各開催毎のボートレース住之江開催における電話投票での払戻金総額上位10名に賞品を進呈。また、20位、30位、40位、50位、100位、200位、300位、400位、500位のギリ番にランクインされた方にクオカードを進呈（14開催）
第34回住之江王冠競走 4月1日～5日	※新型コロナウイルス感染症対策に伴う無観客開催のため、 その他イベント等の実施なし。	※新型コロナウイルス感染症対策に伴う無観客開催のため、 その他ファンサービス等の実施なし。
第54回しづき杯競走 5月16日～20日	Youtube配信イベント ・ もっと☆きいてみナイと！（秋山基裕他）（18日） ・ カズマでナイと！（立山一馬他）（19、20日）	電話投票バトル（第54回しづき杯競走特典） ・ 参加登録者の中から、抽選で3名に10万円を進呈。
第54回住之江選手権競走 6月18日～23日	Youtube配信イベント ・ カズマでナイと！（立山一馬他）（22、23日）	電話投票バトル（第54回住之江選手権競走特典） ・ 参加登録者の中から、抽選で3名に10万円を進呈。
GⅢ第31回アサヒビールカップ 6月30日～7月5日	Youtube配信イベント ・ カズマでナイと！（立山一馬他）（4、5日）	電話投票バトル（GⅢ第31回アサヒビールカップ特典） ・ 参加登録者の中から、抽選で100名に『アサヒ「スーパードライ 瞬冷辛口」』1ケースを進呈。 オープン懸賞 ・ 特設サイトにてクイズに答えて応募すると抽選で合計108名に賞品を進呈。
第37回摂河泉競走 8月11日～16日	※開催中止	※開催中止
GⅠ第48回高松宮記念特別競走 9月3日～8日	Youtube等配信イベント ・ 選手紹介、高松宮特選出場選手インタビュー（3日） ・ 笑い飯 ネット&トーク（3日） ・ ミルクボーイ トークショー（3日） ・ ジャンピー特選出場選手インタビュー（4日） ・ 鬼越トマホーク ネット&トーク（4日） ・ 住之江クエスト（5日） ・ ボートの時間！（6日） ・ カズマでナイと！（立山一馬他）（7日、8日） ・ 優勝戦出場選手インタビュー（8日）	先着来場サービス ・ GⅠ高松宮記念特別競走ロゴ入りウエットティッシュ（3日、4日、7日：各日2,000名、8日：800名） ・ ボートレース住之江ロゴ入りエコバッグ（5日、6日：各日2,000名） ・ ボートレース住之江ロゴ入りウエットティッシュ（9日：1,500名） 期間限定電話投票バトル ・ 参加登録者の中から、抽選で10名に10万円を進呈。
スカパー！・JLC杯競走 9月26日～10月1日	Youtube配信イベント ・ カズマでナイと！（立山一馬他）（30日、1日）	先着来場サービス ・ ボートレース住之江ロゴ入りウエットティッシュ（各日1,000名） 期間限定電話投票バトル ・ 参加登録者の中から、抽選で5名に10万円を進呈。
2020ダイスボジャンピーカップ 10月17日～21日	Youtube配信イベント ・ カズマでナイと！（立山一馬他）（21日）	先着来場サービス ・ グランプリロゴ入りマスクケース（各日1,000名） 期間限定電話投票バトル ・ 参加登録者の中から、抽選で5名に10万円を進呈。
2020サザンカップ 11月4日～8日	Youtube配信イベント ・ カズマでナイと！（立山一馬他）（8日）	先着来場サービス ・ レディースカップ告知ステッカー付き グランプリオリジナルマスク（各日500名） 期間限定電話投票バトル ・ 参加登録者の中から、抽選で5名に10万円を進呈。
GⅢ2020モーターボートレディースカップ 12月9日～14日	Youtube等配信イベント ・ 選手紹介（9日） ・ レディースドリーム出場選手インタビュー（9日） ・ ダイヤモンドドリーム出場選手インタビュー（10日） ・ カズマでナイと！（立山一馬他）（13、14日） ・ 優勝戦出場選手インタビュー（14日）	先着来場サービス ・ 森下仁丹 梅のど飴（9、12日）（各日500名） ・ グランプリオリジナルマスク（10、13日）（各日500名） ・ レディースカップロゴ入りウエットティッシュ（11、14日）（各日1,000名） 期間限定電話投票バトル ・ 参加登録者の中から、抽選で10名に10万円を進呈。

競 走 名	イ ベ ン ト	フ ァ ン サ ー ビ ス
2020住之江ファイナル競走 12月27日～31日	Youtube配信イベント ・ カズマでナイト！(立山一馬他) (31日)	先着来場サービス ・ ポートレースオフィシャルカレンダー (27、28日) (各日800名) ・ ラッキーカードプレゼント (各日1,000名) 賞品 (仁丹の食養生カレー: 29日、 葉酸入り玉子スープ: 30日) (当選者各日100名) ・ G I 太閤賞競走開設64周年記念及び65周年記念告知用カイロ (31日) (1,000名) 期間限定電話投票バトル ・ 参加登録者の中から、抽選で5名に10万円を進呈。
第59回全大阪王将戦 1月2日～7日	※その他イベント等の実施なし。	先着来場サービス ・ 関西スポーツ5社号外(2日) (14,000名) ・ グランプリオリジナルマスク(2、4日) (各日500名) ・ スポーツ紙プレゼント(各社日替わり)(3～7日) (各日1,200名) ・ ポートレース住之江オリジナルウエットティッシュ (3、5日) (各日1,000名) ・ G I 太閤賞競走開設64周年記念及び65周年記念告知用カイロ (6、7日) (各日1,000名) 期間限定電話投票バトル ・ 参加登録者の中から、抽選で10名に10万円を進呈。
2021マクールカップ 1月9日～12日	Youtube配信イベント ・ 近畿4場企画 舟券ガチンコデスマッチ(12日)	先着来場サービス ・ ラッキーカード(9～11日) (各日510名) 賞品(応援舟券: 各日510名) ・ ポートレースオフィシャルカレンダー(12日) (500名)
第49回飛龍賞競走 2月20日～26日	※その他イベント等の実施なし。	先着来場サービス ・ G I 太閤賞競走開設64周年記念及び65周年記念告知用カイロ (20～26日) (各日900名) ・ グランプリオリジナルマスク(20、21、23日) (各日500名) ・ ポートレース住之江オリジナルウエットティッシュ (22、24～26日) (各日1,000名) アフター5キャンペーン(20日～26日) (各日100名) ・ 17時以降の有料入場者へ除菌グッズと応援舟券が当たる 抽選券を配布(各日当選者12名)
第38回全国地区選抜戦 3月19日～24日	※その他イベント等の実施なし。	先着来場サービス ・ ポートピア梅田開設14周年記念 報知杯争奪 第38回全国地区選抜戦オリジナルウエットティッシュ (19～22日) (各日1,000名) ・ グランプリオリジナルマスク(19～24日) (各日500名) ・ G I 太閤賞競走開設65周年記念オリジナル アルコールスプレー(23、24日) (各日1,000名) アフター5キャンペーン(19日～24日) (各日100名) ・ 17時以降の有料入場者へ除菌グッズと応援舟券が当たる 抽選券を配布(各日当選者12名)

V 全国モーターボート競走の概要

1. 全国モーターボート競走の概要

(1) ボートレース場数・施行者数等調べ

① ボートレース場

令和3年4月1日現在

場数	所有者区分			
24	18	施行者	県	1
			市	13
			町	1
			企業団	3
	6	施設会社	6	

② 施行者

令和3年4月1日現在

施行者数	施行者区分		施行者構成		県・市・町数
35 (9)	県	1	県	1	計103 (57)
	市	19	市	19	
	町	1	町	1	
	組合	9 (9)	市	42 (42)	
			町	15 (15)	
	企業団	5	市	25	

※()書は、施行期限の付されている施行者及び市町数で内書である。

③ 場外発売場

令和3年4月1日現在

場数	施設区分		所有者区分	
80	ボートピア	23	施行者	11
	ミニボートピア ボートレースチケットショップ	46	その他の 地方公共団体	6
	前売場外・オラレ等	11	施設会社	63

(2) 全国ボートレース場一覧表

令和3年4月1日現在

競走場	施行者名	構成団体						
桐生	みどり市	みどり市						
戸田	戸田競艇企業団	川口市	蕨市	戸田市				
	埼玉県都市競艇組合	さいたま市	飯能市	加須市	本庄市	東松山市	春日部市	狭山市
		羽生市	鴻巣市	深谷市	上尾市	草加市	越谷市	入間市
江戸川	東京都六市競艇事業組合	八王子市	武蔵野市	昭島市	調布市	町田市	小金井市	
	東京都三市収益事業組合	多摩市	稲城市	あきる野市				
平和島	府中市	府中市						
多摩川	青梅市	青梅市						
	東京都四市競艇事業組合	小平市	日野市	東村山市	国分寺市			
浜名湖	浜名湖競艇企業団	浜松市	湖西市					
蒲郡	蒲郡市	蒲郡市						
常滑	常滑市	常滑市						
	半田市	半田市						
津	津市	津市						
三国	越前三国競艇企業団	越前市	坂井市					
琵琶湖	滋賀県	滋賀県						
住之江	大阪府都市競艇企業団	堺市	岸和田市	豊中市	池田市	吹田市	泉大津市	高槻市
		貝塚市	守口市	枚方市	茨木市	八尾市	泉佐野市	富田林市
		寝屋川市	東大阪市					
尼崎	箕面市	箕面市						
	尼崎市	尼崎市						
鳴門	伊丹市	伊丹市						
	鳴門市	鳴門市						
丸亀	松茂町ほか二町競艇事業組合	松茂町	北島町	板野町				
	丸亀市	丸亀市						
児島	香川県中部広域競艇事業組合	三豊市	宇多津町	琴平町	まんのう町			
	倉敷市	倉敷市						
宮島	備南競艇事業組合	総社市	浅口市	早島町	里庄町			
	宮島ボートレース企業団	大竹市	廿日市市					
徳山	周南市	周南市						
下関	下関市	下関市						
若松	北九州市	北九州市						
	中間市行橋市競艇組合	行橋市	中間市					
芦屋	芦屋町	芦屋町						
福岡	福岡市	福岡市						
	福岡都市圏広域行政事業組合	筑紫野市	春日市	大野城市	宗像市	太宰府市	古賀市	福津市
		糸島市	那珂川市	宇美町	篠栗町	志免町	須恵町	新宮町
唐津	久山町	粕屋町						
大村	唐津市	唐津市						
	大村市	大村市						

場数等	競走場数	24
	施行者数	35

(施行者構成内訳)

施行者区分	県	県	1
	市	市	19
	町	町	1
	組合	市	42
		町	15
企業団	市	25	
合計			103

(3) 全国専用場外発売場等一覧表

専用場外名	所在地	使用施行者	発売開始日
ボートレーシング旭川	〒070-0014 北海道旭川市新星町5-1-3	戸田競艇企業団	H27. 9. 19
		埼玉県都市競艇組合	
ミニボートピア黒石	〒036-0357 青森県黒石市追子野木3-530	府中市	H21. 5. 2
ボートピアなぶん	〒039-0105 青森県三戸郡南部町大字沖田面字荒田13-1	みどり市	H12. 12. 19
ボートピア川崎	〒989-1507 宮城県柴田郡川崎町大字支倉字鳥屋沢山25-6	蒲都市	H10. 3. 19
		常滑市	
		半田市	
ボートピア大郷	〒981-3521 宮城県黒川郡大郷町中村字屋敷前80	青梅市	H11. 3. 14
		東京都四市競艇事業組合	
ボートピア河辺	〒019-2625 秋田県秋田市河辺北野田高屋字前田52-1	府中市	H7. 4. 6
ミニボートピア福島	〒960-0101 福島県福島市瀬上町字北中川原6-1	みどり市	H23. 6. 15
ボートピア玉川	〒963-6311 福島県石川郡玉川村大字岩法寺字新屋敷116-2	浜名湖競艇企業団	H10. 10. 14
ボートピア岩間	〒319-0205 茨城県笠間市押辺2560-1	浜名湖競艇企業団	H16. 5. 20
ボートピア岡部	〒369-0224 埼玉県深谷市西田86	戸田競艇企業団	H13. 12. 13
		埼玉県都市競艇組合	
ボートピア栗橋	〒349-1103 埼玉県久喜市栗橋東6-204-17	埼玉県都市競艇組合	H22. 2. 25
ボートピア市原	〒290-0066 千葉県市原市五所1966-1	東京都四市競艇事業組合	H14. 3. 16
ボートピア横浜	〒231-0027 神奈川県横浜市中区扇町3-7-1	府中市	H19. 12. 14
ミニボートピア新潟	〒950-0925 新潟県新潟市中央区弁天橋通1-4-17	戸田競艇企業団	H26. 2. 18
オラレ上越	〒943-0173 新潟県上越市大字富岡539-2	府中市	H24. 2. 2
ミニボートピア阿野	〒959-2212 新潟県阿賀野市久保196-1	戸田競艇企業団	H23. 11. 26
ボートレーシングオラレ刈羽	〒945-0307 新潟県刈羽郡刈羽村大字刈羽3889	府中市	H28. 8. 23
ミニボートピア津幡	〒929-0328 石川県河北郡津幡町字舟橋ウ17-1	みどり市	H25. 6. 10
ミニボートピア双葉	〒400-0105 山梨県甲斐市下今井2998	戸田競艇企業団	H20. 3. 21
		埼玉県都市競艇組合	
ボートレーシング養老	〒503-1275 岐阜県養老郡養老町大巻1264-1	津市	H29. 3. 24
ボートレーシング焼津	〒425-0033 静岡県焼津市小川3544-1	浜名湖競艇企業団	H31. 2. 19
ミニボートピア富士おやま	〒410-1431 静岡県駿東郡小山町須走字西澤498-414	浜名湖競艇企業団	H27. 3. 24
ボートレーシングミニボートピア栄	〒460-0008 愛知県名古屋市中区栄4-13-5	蒲都市	H27. 12. 24
		常滑市	
		半田市	
ボートピア名古屋	〒455-0037 愛知県名古屋港区名港1-13-21	蒲都市	H18. 8. 22
		常滑市	
		半田市	
オセラレ	〒479-0881 愛知県常滑市セントレア1-1	常滑市	H24. 5. 17
ボートレーシング高浜	〒441-1322 愛知県高浜市二池町4-5-5	蒲都市	H30. 10. 1
		常滑市	
		半田市	
ボートレーシングミニボートピア張	〒518-0445 三重県名張市瀬古口30-1	津市	H27. 8. 11

専用場外名	所在地	使用施行者	発売開始日
ボートピア 京都やわ	〒614-8043 京都府八幡市八幡一ノ坪14-1	滋賀県	H19. 4. 12
ボートレーサー ミ京ニボトピア後	〒629-3415 京都府京丹後市久美浜町河梨小字大カシ谷622-38	尼崎市	H28. 3. 26
ボートピア 梅	〒530-0027 大阪府大阪市北区堂山町18-8	大阪府都市競艇企業団 箕面市	H19. 3. 16
ボートレーサー チケッ ト ショッ プ りん く	〒598-0048 大阪府泉佐野市りんくう往来北6-26	大阪府都市競艇企業団 箕面市	H24. 12. 15
ボートレーサー チケッ ト ショッ プ 神戸新開地	〒652-0811 兵庫県神戸市兵庫区新開地4-6-19	大阪府都市競艇企業団 箕面市 尼崎市 伊丹市	H11. 4. 28
ボートレーサー チケッ ト ショッ プ 姫	〒670-0905 兵庫県姫路市魚町127	伊丹市	H3. 1. 9
ミニボートピア 洲	〒656-0022 兵庫県洲本市海岸通1-11-1	伊丹市	H19. 4. 11
ボートレーサー チケッ ト ショッ プ 相生	〒678-0022 兵庫県相生市竜泉町242-10	伊丹市	R1. 11. 9
ミニボートピア 朝来	〒669-5214 兵庫県朝来市和田山町桑原字砂子田190-1	伊丹市	H26. 4. 19
ミニボートピア 滝野	〒679-0205 兵庫県加東市北野461	伊丹市	H18. 4. 12
ボートレーサー チケッ ト ショッ プ 大和	〒639-2277 奈良県御所市大字室185-1	大阪府都市競艇企業団 箕面市	H26. 2. 23
ミニボートピア 鳥取	〒680-0903 鳥取県鳥取市南隈422	尼崎市	H23. 4. 7
ボートピア 松江	〒690-0063 島根県松江市寺町198-57	倉敷市 備南競艇事業組合	H12. 8. 13
ミニボートピア 井原	〒715-0022 岡山県井原市下出部町519-4	倉敷市 備南競艇事業組合	H25. 12. 14
ボートレーサー チケッ ト ショッ プ 安芸高田	〒731-0305 広島県安芸高田市八千代町上根字藪崎3-2	宮島ボートレース企業団	R1. 6. 1
ボートピア 呉	〒737-0029 広島県呉市宝町4-21	宮島ボートレース企業団 周南市	H8. 10. 6 H4. 12. 24
ボートレーサー チケッ ト ショッ プ 尾道	〒722-0055 広島県尾道市新高山3-1174-3	宮島ボートレース企業団	R2. 10. 31
オラレ下関	〒750-0066 山口県下関市東大和町1-9-1	下関市	H26. 8. 9
ミニボートピア 山口あじ	〒754-1277 山口県山口市阿知須1090-1	下関市	H23. 10. 18
ボートレーサー チケッ ト ショッ プ なが	〒759-4101 山口県長門市東深川911	下関市	R2. 9. 6
前売場 オラレ徳山	〒745-0032 山口県周南市銀座2-20-2	周南市	H20. 10. 4
ボートレーサー チケッ ト ショッ プ オラレ田布施	〒742-1513 山口県熊毛郡田布施町大字麻郷字長田屋3925-31	周南市	H28. 12. 10
オラレ美馬	〒771-2107 徳島県美馬市美馬町字中通207-2	鳴門市 松茂町ほか二町競艇事業組合	H21. 10. 14
ボートピア まるがめ	〒763-0074 香川県丸亀市原田町2288-1	丸亀市 香川県中部広域競艇事業組合	S61. 8. 12
ボートピア 朝倉	〒799-1604 愛媛県今治市朝倉北甲536-1	丸亀市 香川県中部広域競艇事業組合	H5. 1. 23
ボートレーサー チケッ ト ショッ プ 西予	〒797-0043 愛媛県西予市宇和町大江188-1	丸亀市	H27. 10. 26
ボートピア 土佐	〒781-5310 高知県香南市赤岡町字松ノ本986-2	鳴門市 松茂町ほか二町競艇事業組合	H8. 8. 12
ミニボートピア 北九州メ	〒802-0065 福岡県北九州市小倉北区三萩野3-1-1 北九州メディアドーム2階	北九州市	H18. 10. 20
ミニボートピア 嘉麻	〒820-0205 福岡県嘉麻市岩崎字折口63-17	芦屋町	H24. 5. 19

専用場外名	所在地	使用施行者	発売開始日
ボートピア勝山	〒824-0802 福岡県京都府みやこ町勝山松田2800	芦屋町	H6. 3. 1
前売場外 ミニツト	〒847-0816 佐賀県唐津市新興町2881-26 唐津市ふるさと会館「アルビノ」駐車場横	唐津市	H16. 5. 13
前売場外 オラレ呼子	〒847-0304 佐賀県唐津市呼子町殿ノ浦984-16	唐津市	H18. 8. 8
ボートレー スプ ケットショッ 鹿島	〒849-1303 佐賀県鹿島市大字森1051	大村市	H27. 11. 10
ボートピア 三日月	〒845-0023 佐賀県小城市三日月町織島1447-1	唐津市	H8. 8. 20
ボートピア みやき	〒849-0101 佐賀県三養基郡みやき町原古賀5719	唐津市	H21. 11. 14
小規模場外 オラレ島原	〒855-0861 長崎県島原市下川尻町7-5 島原港ターミナルビル2階	大村市	H20. 10. 14
前売場外 おおむら	〒856-0828 長崎県大村市杭出津1-818-1	大村市	H16. 7. 7
ボートレー スプ ケットショッ 松浦	〒859-4523 長崎県松浦市今福町滑栄免265	大村市	H28. 7. 23
ミニボートピア 長崎五島	〒853-0013 長崎県五島市上大津町1387-1	大村市	H18. 4. 6
ミニボートピア 長崎時津	〒851-2108 長崎県西彼杵郡時津町日並郷3450-11	大村市	H19. 10. 25
ミニボートピア 長崎波佐見	〒859-3701 長崎県東彼杵郡波佐見町折敷瀬郷71-1	大村市	H22. 8. 4
ボートレー スプ ケットショッ 長崎佐々	〒857-0361 長崎県北松浦郡佐々町小浦免1219	大村市	H27. 8. 23
ミニボートピア 長崎洲	〒869-0105 熊本県玉名郡長洲町大字清源寺字外浜499-1	大村市	H21. 12. 12
ボートレー スプ ケットショッ 由布	〒879-5514 大分県由布市挾間町七蔵司字城ノ坪1199-92	大村市	R1. 11. 26
ミニボートピア 宮崎	〒880-0806 宮崎県宮崎市広島2-4-23	芦屋町	H26. 11. 15
ボートピア 高城	〒885-1312 宮崎県都城市高城町四家247-1	芦屋町	H10. 7. 30
オラレ日南	〒887-0014 宮崎県日南市岩崎3-115-1	芦屋町	H23. 10. 29
ミニボートピア 日向	〒883-0022 宮崎県日向市大字平岩字スルギ8640-1	芦屋町	H22. 12. 25
ミニボートピア 天文館	〒892-0843 鹿児島県鹿児島市千日町14-27	芦屋町 大村市	H20. 12. 3
ミニボートピア さつま川内	〒895-0027 鹿児島県薩摩川内市西向田町4-6	大村市	H22. 12. 26
ボートピア 金峰	〒899-3402 鹿児島県南さつま市金峰町大坂12721	芦屋町 大村市	H16. 12. 3
オラレ志布志	〒899-7103 鹿児島県志布志市志布志町志布志3-24-1 サンポートしづしアピア2階	大村市	H21. 4. 24
ボートレー スプ ケットショッ 加治木	〒899-5241 鹿児島県姶良市加治木町木田2070-1	芦屋町 大村市	R1. 12. 14

2. 令和2年度 全国モーターボート競走 売上金・利用者数等の状況

(1) 令和2年度 施行者別売上金・利用者数等の状況

単位：日、円、%、人

競走場	施行者名	開催 日数	売上金		利用者数		1日平均		一人購買
				前年度比		前年度比	売上金	利用者数	
桐生	みどり市	188	122,546,919,300	124.7	20,892,327	105.2	651,845,300	111,129	5,800
戸田	戸田企業団	99	38,736,890,100	129.8	7,421,103	114.1	391,281,700	74,960	5,200
	埼玉県都市組合	96	33,573,282,000	113.3	6,506,131	97.9	349,721,600	67,772	5,100
江戸川	東京都六市組合	116	44,783,271,600	137.5	8,623,528	110.9	386,062,600	74,340	5,100
	東京都三市組合	64	16,735,630,000	116.3	3,577,394	90.8	261,494,200	55,896	4,600
平和島	府中市	180	79,279,142,400	125.0	13,588,276	97.5	440,439,600	75,490	5,800
多摩川	青梅市	162	63,635,907,500	131.9	11,602,769	106.4	392,814,200	71,622	5,400
	東京都四市組合	26	6,996,861,300	139.7	1,512,151	110.2	269,110,000	58,159	4,600
浜名湖	浜名湖企業団	200	71,940,742,000	144.0	13,921,538	112.1	359,703,700	69,607	5,100
蒲郡	蒲郡市	192	133,175,032,700	131.4	21,995,844	108.4	693,619,900	114,561	6,000
常滑	常滑市	176	44,215,410,700	101.4	10,254,470	91.2	251,223,900	58,264	4,300
	半田市	24	8,552,880,300	139.8	1,962,256	113.2	356,370,000	81,760	4,300
津	津市	192	56,383,571,900	143.5	12,055,318	106.9	293,664,400	62,788	4,600
三国	越前三国企業団	192	66,568,637,600	147.3	12,994,018	108.7	346,711,600	67,677	5,100
びわこ	滋賀県	186	67,531,377,500	168.4	13,378,382	119.8	363,071,900	71,926	5,000
住之江	都市企業団	108	82,826,859,800	159.7	12,553,814	118.0	766,915,300	116,239	6,500
	箕面市	78	53,534,349,000	89.6	8,698,088	88.7	686,337,800	111,513	6,100
尼崎	尼崎市	130	45,965,781,000	122.8	9,360,763	98.4	353,582,900	72,005	4,900
	伊丹市	56	16,526,233,400	110.5	3,836,042	96.6	295,111,300	68,500	4,300
鳴門	鳴門市	162	63,288,114,900	164.9	11,538,168	120.6	390,667,300	71,223	5,400
	松茂組合	24	7,340,653,900	115.8	1,703,454	98.4	305,860,500	70,977	4,300
丸亀	丸亀市	174	124,570,443,500	157.1	19,884,692	120.2	715,922,000	114,279	6,200
	香川県中部組合	24	15,420,140,900	163.0	2,612,366	113.4	642,505,800	108,848	5,900
児島	倉敷市	174	57,344,142,700	128.1	12,210,416	107.2	329,564,000	70,174	4,600
	備南組合	24	4,866,312,900	152.3	1,149,668	106.7	202,763,000	47,902	4,200
宮島	宮島企業団	198	70,578,982,400	141.5	13,652,472	102.1	356,459,500	68,951	5,100
徳山	周南市	204	83,551,561,600	130.2	16,049,569	113.4	409,566,400	78,674	5,200
下関	下関市	186	123,320,760,700	154.7	19,517,592	114.3	663,014,800	104,933	6,300
若松	北九州市	168	106,016,775,700	139.9	17,716,509	109.4	631,052,200	105,455	5,900
	中間行橋組合	24	10,759,708,700	130.3	2,015,848	103.2	448,321,100	83,993	5,300
芦屋	芦屋町	198	82,016,567,900	138.2	15,137,304	109.6	414,225,000	76,451	5,400
福岡	福岡市	168	58,335,891,900	124.0	11,399,031	102.6	347,237,400	67,851	5,100
	福岡都市圏組合	24	4,738,975,700	136.7	1,156,203	115.9	197,457,300	48,175	4,000
唐津	唐津市	186	70,309,705,700	121.7	13,990,823	104.2	378,009,100	75,219	5,000
大村	大村市	198	159,174,658,800	150.8	23,748,181	119.7	803,912,400	119,940	6,700
合計		4,601	2,095,142,178,000	135.7	378,216,508	108.2	455,366,600	82,203	5,500

(2) 令和2年度 地区別電話投票売上金・利用者数等の状況

単位：日、円、%、人

地区	場名	発売 日数	売上金		利用者数			1日平均		一人 購買	
			前年度比	占有率	前年度比	占有率	売上金	利用者数			
関東	桐生	188	95,804,673,800	158.4	5.9	14,758,992	148.5	5.7	509,599,300	78,505	6,400
	戸田	195	49,560,206,500	178.6	3.1	8,871,014	165.9	3.4	254,154,900	45,492	5,500
	江戸川	180	44,531,838,500	171.6	2.8	8,045,888	158.7	3.1	247,399,100	44,699	5,500
	平和島	180	55,722,954,400	157.2	3.4	8,886,886	146.2	3.4	309,571,900	49,371	6,200
	多摩川	188	49,905,495,400	178.6	3.1	8,689,833	166.4	3.3	265,454,700	46,222	5,700
	計	931	295,525,168,600	166.4	18.3	49,252,613	155.6	18.9	317,427,600	52,902	6,000
東海	浜名湖	200	50,494,665,200	180.2	3.1	9,083,992	164.8	3.5	252,473,300	45,419	5,500
	蒲郡	192	103,852,382,600	158.4	6.4	15,085,772	149.8	5.8	540,897,800	78,571	6,800
	常滑	200	36,767,935,300	132.4	2.3	7,712,733	146.5	2.9	183,839,600	38,563	4,700
	津	192	43,730,032,700	186.7	2.7	8,270,036	170.8	3.2	227,760,500	43,073	5,200
	計	784	234,845,015,800	162.2	14.5	40,152,533	156.3	15.4	299,547,200	51,214	5,800
近畿	三国	192	52,658,408,000	183.4	3.3	9,230,568	167.8	3.5	274,262,500	48,075	5,700
	びわこ	186	48,889,490,700	218.5	3.0	8,494,202	185.4	3.3	262,846,700	45,667	5,700
	住之江	186	106,577,137,700	157.9	6.6	15,091,573	149.8	5.8	572,995,300	81,137	7,000
	尼崎	186	43,281,847,400	153.9	2.7	8,077,711	151.7	3.1	232,698,100	43,428	5,300
	計	750	251,406,883,800	171.4	15.6	40,894,054	160.5	15.7	335,209,100	54,525	6,100
中四国	鳴門	186	56,076,947,100	181.6	3.5	9,471,002	165.5	3.6	301,488,900	50,919	5,900
	丸亀	198	113,328,216,000	190.9	7.0	16,398,897	168.7	6.3	572,364,700	82,822	6,900
	児島	198	44,999,425,300	166.1	2.8	8,554,407	165.1	3.3	227,269,800	43,204	5,200
	宮島	198	53,058,166,200	184.5	3.3	8,987,573	161.7	3.4	267,970,500	45,391	5,900
	徳山	204	68,839,375,900	156.9	4.2	11,462,666	156.8	4.4	337,447,900	56,189	6,000
	下関	186	101,865,997,500	191.2	6.3	14,633,411	167.9	5.6	547,666,600	78,674	6,900
	計	1,170	438,168,128,000	180.1	27.1	69,507,956	164.7	26.6	374,502,600	59,408	6,300
九州	若松	192	94,675,747,500	171.4	5.9	14,533,647	157.8	5.6	493,102,800	75,696	6,500
	芦屋	198	67,424,761,700	169.4	4.2	11,092,904	160.6	4.2	340,529,000	56,024	6,000
	福岡	192	44,660,810,800	160.6	2.8	8,164,971	156.4	3.1	232,608,300	42,525	5,400
	唐津	186	58,760,397,700	145.4	3.6	10,010,081	144.4	3.8	315,916,100	53,817	5,800
	大村	198	130,059,662,000	177.2	8.0	17,396,119	162.7	6.7	656,866,900	87,859	7,400
	計	966	395,581,379,700	167.2	24.5	61,197,722	157.0	23.4	409,504,500	63,351	6,400
総合計		4,601	1,615,526,575,900	170.3	100.0	261,004,878	159.1	100.0	351,125,000	56,727	6,100

3. 令和2年度

全国ボートレース場及び全国専用場外発売場
売上金・利用者数等の状況

(1) 令和2年度 全国ボートレース場 売上金等の状況

単位：日、円、%

	総 発 売 日 数				開催時の本場・受託売上			受託専売の売上			ボートレース場で発売した総売上		
	a+b	本場開催 a	受託専売 b	無観客 c	(A)	前年度比	一日平均	(B)	前年度比	一日平均	(A)+(B)	前年度比	一日平均
桐生	259	141	118	47	6,843,139,500	65.9	48,532,900	2,470,992,100	67.9	20,940,600	9,314,131,600	66.4	35,961,900
戸田	128	96	32	99	8,121,673,500	48.4	84,600,800	1,395,414,300	49.9	43,606,700	9,517,087,800	48.6	74,352,200
江戸川	269	140	129	40	12,849,869,800	92.3	91,784,800	6,700,673,200	91.7	51,943,200	19,550,543,000	92.1	72,678,600
平和島	275	135	140	45	11,243,479,100	58.1	83,285,000	5,764,859,900	51.4	41,177,600	17,008,339,000	55.6	61,848,500
多摩川	265	134	131	54	9,927,383,700	73.6	74,085,000	4,642,870,300	83.9	35,441,800	14,570,254,000	76.6	54,982,100
浜名湖	289	161	128	39	11,012,970,100	85.2	68,403,500	3,396,013,600	74.6	26,531,400	14,408,983,700	82.5	49,858,100
蒲郡	293	169	124	23	10,229,804,700	86.4	60,531,400	3,067,345,400	60.0	24,736,700	13,297,150,100	78.5	45,382,800
常滑	294	166	128	34	7,385,906,300	78.7	44,493,400	1,917,227,600	77.4	14,978,300	9,303,133,900	78.4	31,643,300
津	283	155	128	37	6,559,207,700	81.0	42,317,500	2,223,970,600	64.8	17,374,800	8,783,178,300	76.2	31,036,000
三国	264	135	129	57	4,404,041,300	68.8	32,622,500	2,084,863,400	76.9	16,161,700	6,488,904,700	71.2	24,579,200
びわこ	254	132	122	54	4,035,692,600	71.9	30,573,400	1,149,077,100	91.3	9,418,700	5,184,769,700	75.4	20,412,500
住之江	293	154	139	32	12,990,720,800	79.8	84,355,300	5,837,603,000	87.7	41,997,100	18,828,323,800	82.1	64,260,500
尼崎	289	151	138	35	8,261,098,500	83.3	54,709,300	3,104,308,100	84.6	22,495,000	11,365,406,600	83.6	39,326,700
鳴門	275	140	135	46	4,513,060,400	68.9	32,236,100	2,353,967,400	58.7	17,436,800	6,867,027,800	65.0	24,971,000
丸亀	285	170	115	28	6,201,861,700	87.9	36,481,500	2,777,982,900	80.7	24,156,400	8,979,844,600	85.6	31,508,200
児島	294	174	120	24	9,676,796,100	89.3	55,613,800	3,335,129,500	73.1	27,792,700	13,011,925,600	84.5	44,258,300
宮島	276	157	119	41	4,681,351,900	76.2	29,817,500	1,629,845,500	65.8	13,696,200	6,311,197,400	73.2	22,866,700
徳山	298	172	126	32	4,211,011,800	84.3	24,482,600	1,435,791,200	62.4	11,395,200	5,646,803,000	77.4	18,949,000
下関	270	140	130	46	2,914,406,000	75.4	20,817,200	1,831,865,400	69.0	14,091,300	4,746,271,400	72.8	17,578,800
若松	278	143	135	49	4,521,826,000	74.1	31,621,200	2,191,811,200	80.2	16,235,600	6,713,637,200	76.0	24,149,800
芦屋	277	151	126	47	4,778,390,200	73.6	31,645,000	2,130,309,800	72.1	16,907,200	6,908,700,000	73.2	24,941,200
福岡	296	158	138	34	13,694,733,700	78.7	86,675,500	6,227,420,500	69.8	45,126,200	19,922,154,200	75.6	67,304,600
唐津	261	150	111	36	2,102,311,900	63.1	14,015,400	1,127,900,300	61.1	10,161,300	3,230,212,200	62.4	12,376,300
大村	300	165	135	33	3,027,737,600	82.5	18,349,900	1,124,855,700	95.6	8,332,300	4,152,593,300	85.6	13,842,000
合計	6,565	3,589	2,976	1,012	174,188,474,900	75.5	48,534,000	69,922,098,000	71.8	23,495,300	244,110,572,900	74.4	37,183,600

(2) 令和2年度 全国専用場外発売場 売上金・利用者数等の状況

単位：日、円、%、人

専用場外発売場	発売 日数	売上金		利用者数		1日平均		一人購買
			前年度比		前年度比	売上金	利用者数	
ボートピアなんぶ	292	891,487,900	85.4	153,071	79.7	3,053,000	524	5,800
ボートピア河辺	302	1,978,118,200	78.9	561,470	76.3	6,550,000	1,859	3,500
ボートピア川崎	301	1,795,024,100	80.6	471,596	66.4	5,963,500	1,566	3,800
ボートピア大郷	302	2,982,799,900	76.1	535,089	80.5	9,876,800	1,771	5,500
ボートピア玉川	297	2,806,593,900	99.3	337,078	104.9	9,449,800	1,134	8,300
ボートピア岩間	292	5,158,480,900	92.6	852,961	82.7	17,666,000	2,921	6,000
ボートピア岡部	297	10,178,511,100	91.8	691,079	85.2	34,271,000	2,326	14,700
ボートピア栗橋	301	10,694,932,000	104.2	567,162	88.6	35,531,300	1,884	18,800
ボートピア市原	302	6,368,664,100	107.8	1,760,898	90.1	21,088,200	5,830	3,600
ボートピア横浜	295	10,107,239,000	85.7	2,207,480	56.7	34,261,800	7,482	4,500
ボートピア名古屋	301	8,184,991,100	86.9	2,503,227	76.1	27,192,600	8,316	3,200
ボートピア 京 都 や わ た	296	9,038,384,700	85.3	1,304,207	75.7	30,535,000	4,406	6,900
ボートピア梅田	289	19,349,797,800	77.7	3,327,298	63.1	66,954,300	11,513	5,800
ボートレースチケット ショップ神戸新開地	293	10,686,284,100	85.8	1,707,981	55.7	36,471,900	5,829	6,200
ボートレースチケット ショップ姫路	303	4,303,280,600	83.6	1,198,032	74.6	14,202,200	3,953	3,500
ボートピア ま る が め	276	2,239,395,000	67.7	集計不可	—	8,113,700	—	—
ボートピア朝倉	260	1,566,590,800	44.9	1,111,498	56.8	6,025,300	4,274	1,400
ボートピア土佐	307	2,153,062,500	115.1	140,460	109.4	7,013,200	457	15,300
ボートピア松江	300	1,675,009,300	84.4	358,674	81.4	5,583,300	1,195	4,600
ボートピア呉	301	4,681,352,400	82.5	1,718,784	48.4	15,552,600	5,710	2,700
ボートピア勝山	219	1,669,848,400	51.7	110,002	57.7	7,624,800	502	15,100
ボートピア高城	305	1,361,620,100	97.4	118,164	161.0	4,464,300	387	11,500
ボートピア金峰	309	1,932,982,100	90.5	359,256	98.5	6,255,600	1,162	5,300
ボートピア三日月	308	3,951,236,100	145.9	729,467	110.3	12,828,600	2,368	5,400
ボートピアみやき	313	6,122,735,200	91.3	1,175,600	62.3	19,561,400	3,755	5,200
ボートレースチケット ショップ旭川	302	731,306,500	101.8	98,026	92.6	2,421,500	324	7,400
ミニボートピア黒石	311	1,204,928,200	102.3	698,923	151.4	3,874,300	2,247	1,700
ミニボートピア福島	290	963,297,800	108.9	108,370	82.7	3,321,700	373	8,900
ミニボートピア新潟	306	1,444,579,600	92.6	204,484	76.6	4,720,800	668	7,000

単位：日、円、%、人

専用場外発売場	発売日数	売上金		利用者数		1日平均		一人購買
			前年度比		前年度比	売上金	利用者数	
オラレ上越	294	833,968,100	91.5	128,714	89.8	2,836,600	437	6,400
ミニポートピア阿賀野	311	719,640,800	102.0	474,711	164.2	2,313,900	1,526	1,500
ボートレースチケットショップオラレ刈羽	302	576,585,000	85.0	105,203	75.7	1,909,200	348	5,400
ミニポートピア津幡	292	3,759,672,300	81.0	435,889	69.4	12,875,500	1,492	8,600
ミニポートピア双葉	302	1,810,088,900	89.1	386,421	95.6	5,993,600	1,279	4,600
ボートレースチケットショップ養老	296	2,319,983,300	92.3	193,769	86.9	7,837,700	654	11,900
ボートレースチケットショップ焼津	302	3,247,462,100	93.5	610,132	86.3	10,753,100	2,020	5,300
ミニポートピア富士おやま	302	1,990,363,900	94.7	242,402	94.9	6,590,600	802	8,200
ボートレースチケットショップミニポートピア栄	300	5,565,988,200	78.7	1,214,254	80.2	18,553,200	4,047	4,500
オラレセントレア	253	127,837,400	42.9	集計不可	—	505,200	—	—
ボートレースチケットショップ高浜	299	5,588,729,800	88.4	607,199	79.7	18,691,400	2,030	9,200
ボートレースチケットショップミニポートピア名張	295	1,919,598,400	92.2	799,037	85.6	6,507,100	2,708	2,400
ボートレースチケットショップミニポートピア京丹後	302	651,246,300	96.4	339,173	103.4	2,156,400	1,123	1,900
ボートレースチケットショップりんくう	292	3,737,234,000	78.1	888,140	85.6	12,798,700	3,041	4,200
ミニポートピア滝野	303	2,315,762,500	85.8	736,116	88.0	7,642,700	2,429	3,100
ミニポートピア洲本	301	1,716,928,600	81.6	456,017	74.6	5,704,000	1,515	3,700
ボートレースチケットショップ相生	303	1,454,434,100	311.5	153,242	212.2	4,800,100	505	9,500
ミニポートピア朝来	303	821,631,000	103.7	128,315	80.8	2,711,600	423	6,400
ボートレースチケットショップ大和ごせ	301	3,381,148,100	89.2	781,454	72.0	11,233,000	2,596	4,300
ミニポートピア鳥取	302	1,533,368,200	95.4	659,067	73.6	5,077,300	2,182	2,300
ミニポートピア井原	302	3,242,895,700	79.8	734,552	75.5	10,738,000	2,432	4,400
ボートレースチケットショップ尾道	122	1,251,250,800	—	112,331	—	10,256,100	920	11,100
ボートレースチケットショップ安芸高田	300	1,715,422,600	130.4	220,188	64.0	5,718,000	733	7,800
オラレ美馬	300	1,700,758,600	79.4	174,351	81.0	5,669,100	581	9,700
オラレ下関	270	1,475,980,700	76.1	集計不可	—	5,466,500	—	—
ボートレースチケットショップながと	200	600,898,700	—	集計不可	—	3,004,400	—	—
ミニポートピア山口あじす	308	2,791,016,400	76.5	534,145	75.9	9,061,700	1,734	5,200
ボートレースチケットショップオラレ田布施	291	1,412,029,400	71.0	集計不可	—	4,852,300	—	—
ボートレースチケットショップ西子	294	1,119,271,400	109.2	117,377	81.1	3,807,000	399	9,500
ミニポートピア北九州メディアドーム	273	3,719,981,100	70.1	集計不可	—	13,626,300	—	—

単位：日、円、%、人

専用場外発売場	発売日数	売上金		利用者数		1日平均		一人購買
			前年度比		前年度比	売上金	利用者数	
ミニポートピア嘉麻	287	2,782,785,400	90.4	270,564	82.6	9,696,100	942	10,200
ポートレースチケット ショップ鹿島	312	1,764,265,800	92.4	394,645	88.5	5,654,600	1,264	4,400
前売場外おおむら	307	1,795,470,500	87.1	集計不可	—	5,848,400	—	—
ポートレースチケット ショップ松浦	312	883,194,400	93.5	189,078	92.9	2,830,700	606	4,600
ミニポートピア 長崎五島	310	690,892,000	97.2	107,024	90.3	2,228,600	345	6,400
ミニポートピア 長崎時津	311	3,057,198,800	82.3	885,644	82.8	9,830,200	2,847	3,400
ミニポートピア 長崎波佐見	312	2,171,503,200	94.4	247,822	75.5	6,959,900	794	8,700
小規模場外 オラレ島原	311	895,769,700	84.4	182,730	92.7	2,880,200	587	4,900
ミニポートピア長洲	311	2,404,857,300	83.1	414,675	81.1	7,732,600	1,333	5,800
ポートレースチケット ショップ長崎佐々	312	1,285,737,700	86.8	207,500	88.3	4,120,900	665	6,100
ポートレースチケット ショップ由布	312	1,541,074,500	249.6	146,316	247.0	4,939,300	468	10,500
ミニポートピア宮崎	307	1,507,157,400	88.1	116,816	92.6	4,909,300	380	12,900
オラレ日南	307	371,071,500	92.2	70,330	73.5	1,208,700	229	5,200
ミニポートピア日向	305	1,082,343,000	91.1	324,957	134.7	3,548,600	1,065	3,300
ミニポートピア 天文館	312	9,272,875,000	205.4	223,710	68.2	29,720,700	717	41,400
ミニポートピア さつま川内	310	802,448,500	93.8	62,997	96.9	2,588,500	203	12,700
オラレ志布志	310	715,481,500	86.3	84,509	77.0	2,308,000	272	8,400
ポートレースチケット ショップ加治木	310	1,410,566,500	360.8	115,498	303.1	4,550,200	372	12,200
前売場外 オラレ徳山	281	821,682,500	82.9	集計不可	—	2,924,100	—	—
前売場外ミニット	261	734,710,900	100.8	集計不可	—	2,814,900	—	—
前売場外 オラレ呼子	191	190,233,300	91.9	集計不可	—	995,900	—	—
合計	23,476	235,505,029,200	88.4	40,387,351	71.0	10,031,700	1,720	5,800

※利用者数は、複数場発売時の延べ人数のため、数値は参考。

4. SG・プレミアムGI競走等 売上金・入場者数等の状況

(1) 年度別SG競走等売上金・入場者数等の状況

① ボートレースオールスター（笹川賞）

単位：円、人

回	施行者名	競走場名	開催期日	売上金額				入場人員	優勝選手	
					本場	電話投票	場外			場間場外
1	箕面市	住之江	S49.5.2 ~ 7	6,019,775,900	6,019,775,900	0	0	0	279,905	野中和夫
2	常滑市	常滑	S50.5.1 ~ 6	3,007,908,200	3,007,908,200	0	0	0	137,024	北原友次
3	箕面市	住之江	S51.5.2 ~ 7	6,233,144,300	6,233,144,300	0	0	0	253,193	野中和夫
4	都市組合	住之江	S52.5.2 ~ 8	7,423,993,900	7,423,993,900	0	0	0	272,111	加藤峻二
5	箕面市	住之江	S53.5.2 ~ 8	8,281,346,400	8,281,346,400	0	0	0	288,140	彦坂郁雄
6	都市組合	住之江	S54.5.3 ~ 8	7,928,747,500	7,928,747,500	0	0	0	259,667	中道善博
7	箕面市	住之江	S55.5.3 ~ 9	8,415,950,600	8,415,950,600	0	0	0	249,612	中道善博
8	都市組合	住之江	S56.5.2 ~ 8	8,805,640,500	8,805,640,500	0	0	0	259,878	貴田宏一
9	箕面市	住之江	S57.5.2 ~ 7	9,121,202,400	9,121,202,400	0	0	0	247,023	常松拓支
10	都市組合	住之江	S58.5.2 ~ 8	9,572,632,400	9,492,288,900	0	0	80,343,500	233,600	彦坂郁雄
11	浜名湖企業団	浜名湖	S59.4.29 ~ 5.4	4,631,135,900	4,420,828,800	0	0	210,307,100	127,687	今村豊
12	都市組合	住之江	S60.5.2 ~ 7	9,368,334,500	9,170,726,500	0	0	197,608,000	186,161	井上利明
13	箕面市	住之江	S61.5.2 ~ 7	10,564,942,800	9,455,497,200	175,295,300	0	934,150,300	216,043	新田宣夫
14	尼崎市	尼崎	S62.5.2 ~ 7	11,482,558,700	9,041,129,400	90,774,300	0	2,350,655,000	191,580	野中和夫
15	都市組合	住之江	S63.5.3 ~ 8	18,029,782,700	10,867,045,800	161,854,900	0	7,000,882,000	229,988	安岐真人
16	下関市	下関	H1.5.4 ~ 9	12,329,547,800	3,625,931,000	13,669,100	0	8,689,947,700	86,389	黒明良光
17	都市組合	住之江	H2.5.3 ~ 8	27,557,146,600	14,644,440,600	242,586,500	0	12,670,119,500	219,797	野中和夫
18	箕面市	住之江	H3.5.3 ~ 8	29,639,660,000	14,300,082,300	243,829,900	0	15,095,747,800	219,676	野中和夫
19	都市組合	住之江	H4.5.2 ~ 7	28,878,060,700	13,101,486,700	218,009,300	757,439,600	14,801,125,100	219,240	中道善博
20	丸亀市	丸亀	H5.5.20 ~ 25	22,816,087,100	3,790,510,700	418,175,100	783,487,200	17,823,914,100	70,645	野中和夫
21	戸田組合	戸田	H6.5.26 ~ 31	24,361,502,700	8,029,011,500	1,119,452,800	0	15,213,038,400	140,786	福永達夫
22	浜名湖企業団	浜名湖	H7.5.24 ~ 29	27,064,730,300	4,558,868,700	2,132,665,100	0	20,373,196,500	97,776	服部幸男
23	倉敷市	児島	H8.5.22 ~ 27	26,223,922,100	4,436,625,600	2,599,736,400	0	19,187,560,100	76,417	松井繁
24	常滑市	常滑	H9.5.22 ~ 27	28,255,388,100	3,796,453,500	3,685,038,400	0	20,773,896,200	84,525	植木通彦
25	桐生市	桐生	H10.5.19 ~ 24	25,965,994,800	3,292,728,600	4,109,008,600	0	18,564,257,600	72,225	山崎智也
26	蒲郡市	蒲郡	H11.5.18 ~ 23	29,784,980,100	3,575,759,600	4,703,458,200	224,480,700	21,281,281,600	78,475	濱村芳宏
27	蒲郡市	蒲郡	H12.5.23 ~ 28	26,944,744,400	3,025,574,800	4,257,643,700	170,288,700	19,491,237,200	77,114	熊谷直樹
28	浜名湖企業団	浜名湖	H13.5.15 ~ 20	20,989,459,600	2,605,396,100	3,409,316,100	133,984,100	14,840,763,300	66,752	松井繁
29	尼崎市	尼崎	H14.5.28 ~ 6.2	24,046,863,100	3,484,024,700	3,469,462,000	951,144,800	16,142,231,600	82,244	西島義則
30	府中市	平和島	H15.5.27 ~ 6.1	20,039,741,800	3,252,816,800	3,053,396,400	92,174,100	13,641,354,500	80,454	平石和男
31	尼崎市	尼崎	H16.5.25 ~ 30	19,455,707,800	2,357,245,700	2,774,032,500	696,580,100	13,627,849,500	65,718	上瀧和則
32	常滑市	常滑	H17.5.24 ~ 29	17,650,473,500	1,517,570,000	2,472,005,600	85,453,600	13,575,444,300	43,419	植木通彦
33	戸田組合	戸田	H18.5.23 ~ 28	16,127,653,200	2,311,693,000	2,478,279,000	308,981,300	11,028,699,900	76,682	山崎智也
34	都市組合	住之江	H19.5.29 ~ 6.3	17,172,311,500	2,280,395,300	3,070,650,800	761,155,600	11,060,109,800	83,274	瓜生正義
35	府中市	平和島	H20.5.27 ~ 6.1	15,286,435,000	1,733,961,400	3,063,852,200	189,265,000	10,299,356,400	49,647	井口佳典
36	福岡市	福岡	H21.5.26 ~ 31	13,422,844,200	1,591,725,700	2,963,729,400	0	8,867,389,100	57,637	瓜生正義
37	浜名湖企業団	浜名湖	H22.5.25 ~ 30	11,679,980,100	998,630,200	2,819,752,300	96,773,300	7,764,824,300	41,126	岡崎恭裕
38	伊丹市	尼崎	H23.5.24 ~ 29	12,178,074,100	912,615,200	3,253,130,000	357,629,600	7,654,699,300	40,117	池田浩二

※本場の直結場外売上は場外売上に含む

回	施行者名	競走場名	開催期日	売上金額				入場人員	優勝選手	
				本場	電話投票	場外	場間場外			
39	浜名湖企業団	浜名湖	H24.5.22 ~ 27	10,221,045,100	936,746,900	2,718,774,100	96,479,000	6,469,045,100	41,776	井口佳典
40	福岡市	福岡	H25.5.21 ~ 26	9,647,656,000	1,138,127,600	2,752,808,400	0	5,756,720,000	41,911	新田雄史
41	福岡市	福岡	H26.5.27 ~ 6.1	9,379,363,700	1,105,768,200	3,018,060,500	0	5,255,535,000	42,013	菊地孝平
42	大村市	大村	H27.5.26 ~ 31	9,776,400,200	426,623,600	3,673,275,600	288,231,300	5,388,269,700	29,577	山崎智也
43	尼崎市	尼崎	H28.5.24 ~ 29	8,834,193,200	676,620,400	3,351,551,400	162,651,300	4,643,370,100	28,911	平本真之
44	福岡市	福岡	H29.5.23 ~ 28	9,300,029,900	900,211,600	3,997,023,200	0	4,402,795,100	36,485	石野貴之
45	尼崎市	尼崎	H30.5.22 ~ 27	8,900,627,500	706,963,200	4,353,104,800	99,616,100	3,740,943,400	33,418	中島孝平
46	福岡市	福岡	R1.5.21 ~ 26	10,772,289,800	961,103,700	6,073,986,100	0	3,737,200,000	36,850	吉川元浩
47	都市企業団	住之江	R2.5.26 ~ 31	15,245,469,800	0	14,755,738,900	0	489,730,900	0	篠崎仁志

- (注) 1. 売上金額欄の電話投票・場外・場間場外は、売上金額の内数である。
2. 入場人員は、本場の入場者である。但し、昭和63年度以前は有料入場者のみの集計である。
3. 47回は新型コロナウイルス感染症対策に伴い無観客開催。

② グランドチャンピオン (グランドチャンピオン決定戦)

単位：円、人

回	施行者名	競走場名	開催期日	売上金額	売上金額の内訳				入場人員	優勝選手
					本場	電話投票	場外	場間場外		
1	都市組合	住之江	H3.6.20 ~ 25	24,567,565,600	10,366,819,000	212,731,000	501,116,800	13,486,898,800	152,450	西田 靖
2	蒲郡市	蒲郡	H4.6.18 ~ 23	19,188,475,000	5,261,244,300	140,512,500	0	13,786,718,200	94,951	中道 善博
3	箕面市	住之江	H5.6.30 ~ 7.5	27,608,973,000	8,789,785,700	206,218,900	689,836,400	17,923,132,000	148,622	安岐 真人
4	都市組合	住之江	H6.6.29 ~ 7.4	27,153,249,700	7,272,332,100	1,032,080,400	655,603,400	18,193,233,800	129,634	三角 哲男
5	桐生市	桐生	H7.6.28 ~ 7.3	24,824,667,800	4,435,440,200	2,094,872,100	0	18,294,355,500	86,941	野中 和夫
6	青梅市	多摩川	H8.6.27 ~ 7.2	30,625,808,700	6,205,165,700	2,805,072,200	0	21,615,570,800	108,035	高山 秀則
7	尼崎市	尼崎	H9.6.26 ~ 7.2	30,294,493,300	5,356,024,600	3,628,265,500	789,044,300	20,521,158,900	88,455	市川 哲也
8	宮島組合	宮島	H10.6.23 ~ 28	27,254,037,700	2,917,369,000	3,992,198,300	467,496,700	19,876,973,700	57,462	上瀧 和則
9	唐津市	唐津	H11.6.22 ~ 27	25,602,403,200	2,122,052,800	4,045,731,100	373,198,000	19,061,421,300	41,239	大嶋 一也
10	下関市	下関	H12.6.20 ~ 25	19,428,407,300	1,720,263,700	3,240,439,600	0	14,467,704,000	44,713	西島 義則
11	唐津市	唐津	H13.6.19 ~ 24	18,428,273,300	1,577,734,600	3,044,339,200	300,487,900	13,505,711,600	45,443	植木 通彦
12	宮島組合	宮島	H14.6.25 ~ 30	20,217,281,000	1,668,464,500	2,698,401,300	0	15,850,415,200	42,464	今垣 光太郎
13	丸亀市	丸亀	H15.6.24 ~ 29	18,576,668,500	1,581,766,600	2,728,365,300	368,015,800	13,898,520,800	44,768	池田 浩二
14	浜名湖企業団	浜名湖	H16.6.22 ~ 27	16,855,974,500	1,550,024,700	2,292,385,900	245,479,000	12,768,084,900	49,719	原田 幸哉
15	下関市	下関	H17.6.21 ~ 26	16,799,901,500	920,979,300	2,342,067,200	0	13,536,855,000	30,346	山本 浩次
16	浜名湖企業団	浜名湖	H18.6.20 ~ 25	15,901,362,800	1,528,667,900	2,382,822,700	208,405,600	11,781,466,600	60,035	坪井 康晴
17	戸田組合	戸田	H19.6.26 ~ 7.1	16,701,669,700	2,256,986,500	2,831,056,300	324,956,500	11,288,670,400	80,017	湯川 浩司
18	芦屋組合	芦屋	H20.6.24 ~ 29	13,956,526,600	856,984,700	2,888,316,600	279,516,000	9,931,709,300	30,137	湯川 浩司
19	戸田組合	戸田	H21.6.23 ~ 28	13,297,196,900	1,698,799,600	2,826,421,900	271,508,100	8,500,467,300	70,055	今垣 光太郎
20	大村市	大村	H22.6.22 ~ 27	11,818,109,700	605,819,900	3,011,116,600	302,383,700	7,898,789,500	41,977	湯川 浩司
21	倉敷市	児島	H23.6.21 ~ 26	11,555,174,500	868,415,100	2,956,959,500	45,758,200	7,684,041,700	27,433	瓜生 正義
22	芦屋組合	芦屋	H24.6.19 ~ 24	10,237,966,300	533,670,700	2,834,703,000	202,918,400	6,666,674,200	27,341	太田 和美
23	常滑市	常滑	H25.6.25 ~ 30	10,122,255,700	815,200,600	2,807,013,900	185,024,600	6,315,016,600	31,704	太田 和美
24	浜名湖企業団	浜名湖	H26.6.24 ~ 29	9,428,204,900	857,876,700	2,862,594,700	87,570,300	5,620,163,200	35,606	菊地 孝平
25	宮島組合	宮島	H27.6.23 ~ 28	9,317,680,900	511,098,900	3,204,752,000	76,094,700	5,525,735,300	19,193	山崎 智也
26	蒲郡市	蒲郡	H28.6.21 ~ 26	11,300,049,700	821,868,300	4,727,135,400	188,032,800	5,563,013,200	33,321	山崎 智也
27	鳴門市	鳴門	H29.6.20 ~ 25	9,215,917,700	471,383,100	4,020,002,800	48,466,400	4,676,065,400	17,971	石野 貴之
28	周南市	徳山	H30.6.19 ~ 24	9,205,230,500	435,257,000	4,379,576,500	97,944,900	4,292,452,100	23,591	白井 英治
29	青梅市	多摩川	R1.6.18 ~ 23	10,656,240,500	780,019,400	5,757,511,700	37,015,700	4,081,693,700	32,105	柳 沢 一
30	宮島企業団	宮島	R2.6.23 ~ 28	14,651,611,900	0	10,647,024,400	115,705,000	3,888,882,500	0	徳増 秀樹

(注) 1. 売上金額欄の電話投票・場外・場間場外は、売上金額の内数である。
 2. 入場人員は、本場の入場者である。
 3. 30回は新型コロナウイルス感染症対策に伴い無観客開催。

③ オーシャンカップ

単位：円、人

回	施行者名	競走場名	開催期日	売上金額				入場人員	優勝選手	
				本場	電話投票	場外	場間場外			
1	都市組合	住之江	H8.7.17 ~ 22	19,257,311,000	6,681,694,300	2,261,897,900	777,229,900	9,536,488,900	122,137	野中和夫
2	府中市	平和島	H9.7.16 ~ 21	29,639,040,700	6,386,943,900	3,352,628,400	357,569,200	19,541,899,200	123,330	熊谷直樹
3	武生三国組合	三国	H10.7.15 ~ 20	26,332,163,400	2,849,821,500	3,699,715,400	0	19,782,626,500	52,946	松井 繁
4	北九州市	若松	H11.7.15 ~ 20	24,902,952,200	2,391,911,500	3,951,514,700	0	18,559,526,000	55,662	田頭 実
5	宮島組合	宮島	H12.7.15 ~ 20	23,908,807,300	2,582,313,900	3,495,003,600	405,728,900	17,425,760,900	53,925	西島義則
6	尼崎市	尼崎	H13.7.15 ~ 20	20,030,027,600	3,640,806,900	3,502,661,800	827,026,300	12,059,532,600	83,482	石田政吾
7	北九州市	若松	H14.7.30 ~ 8.4	20,915,373,400	1,664,229,500	2,827,214,400	0	16,423,929,500	45,078	植木通彦
8	蒲郡市	蒲郡	H15.7.29 ~ 8.3	20,973,662,600	2,254,762,200	2,920,123,800	117,531,800	15,681,244,800	62,989	辻 栄蔵
9	北九州市	若松	H16.7.27 ~ 8.2	17,655,016,400	1,175,542,400	2,387,097,100	0	14,092,376,900	34,873	田村隆信
10	阿左美水園組合	桐生	H17.7.27 ~ 8.1	17,001,018,800	1,306,743,800	2,407,493,200	57,132,800	13,229,649,000	43,952	江口晃生
11	北九州市	若松	H18.7.25 ~ 30	15,658,079,900	981,900,100	2,677,642,400	0	11,998,537,400	34,253	松井 繁
12	みどり市	桐生	H19.7.24 ~ 29	14,228,566,200	1,108,085,600	2,834,481,200	29,844,200	10,256,155,200	39,872	魚谷智之
13	蒲郡市	蒲郡	H20.7.22 ~ 27	14,156,451,500	1,333,004,100	3,125,472,500	257,465,000	9,440,509,900	44,716	松井 繁
14	北九州市	若松	H21.7.21 ~ 26	12,588,592,100	699,380,100	3,196,844,000	66,048,000	8,626,320,000	27,980	菊地孝平
15	丸亀市	丸亀	H22.7.14 ~ 19	11,669,476,900	683,963,100	3,139,982,500	183,219,200	7,662,312,100	32,694	石野貴之
16	蒲郡市	蒲郡	H23.7.13 ~ 18	12,068,414,000	980,917,200	3,494,331,200	196,918,700	7,396,246,900	42,922	佐々木康幸
17	尼崎市	尼崎	H24.7.17 ~ 22	9,252,476,200	800,409,700	2,528,624,700	143,838,600	5,779,603,200	40,055	井口佳典
18	北九州市	若松	H25.7.23 ~ 28	10,650,493,400	502,410,900	3,514,230,800	47,830,400	6,586,021,300	21,173	松井 繁
19	丸亀市	丸亀	H26.7.16 ~ 21	11,019,929,100	570,412,700	3,965,554,100	134,794,400	6,349,167,900	31,238	吉田 拓郎
20	武生三国組合	三国	H27.7.15 ~ 20	9,082,831,700	625,212,800	3,206,363,300	0	5,251,255,600	25,809	石野貴之
21	鳴門市	鳴門	H28.7.13 ~ 18	8,504,289,200	527,889,600	3,145,944,700	42,732,900	4,787,722,000	21,593	石野貴之
22	丸亀市	丸亀	H29.7.12 ~ 17	11,694,970,500	614,282,900	5,592,953,100	126,013,400	5,361,721,100	38,177	峰 竜太
23	北九州市	若松	H30.7.11 ~ 16	10,815,384,700	496,536,600	5,645,704,800	50,358,400	4,622,784,900	20,619	毒島 誠
24	常滑市	常滑	R1.7.10 ~ 15	11,885,864,700	763,593,600	6,506,878,600	219,307,600	4,396,084,900	27,563	瓜生正義
25	鳴門市	鳴門	R2.7.21 ~ 26	15,229,686,500	0	10,775,196,200	47,590,200	4,406,900,100	0	峰 竜太

- (注) 1. 売上金額欄の電話投票・場外・場間場外は、売上金額の内数である。
2. 入場人員は、本場の入場者である。
3. 25回は新型コロナウイルス感染症対策に伴い無観客開催。

④ ボートレースメモリアル (モーターボート記念)

単位: 円、人

回	施行者名	競走場名	開催期日	売上金額				入場人員	優勝選手	
				本場	電話投票	場外	場間場外			
1	大村市	大村	S30.8.20 ~ 23	12,474,800	12,474,800	0	0	0	3,775	H真島勝義 R豊島清
2	津市	津	S31.10.17 ~ 21	24,907,800	24,907,800	0	0	0	5,128	鈴木成彦
3	滋賀県	琵琶湖	S32.7.27 ~ 31	29,653,500	29,653,500	0	0	0	15,687	貴田宏一
4	芦屋組合	芦屋	S33.5.14 ~ 18	47,390,000	47,390,000	0	0	0	15,573	H前田道積 R山岡貴太
5	若松市	若松	S34.5.19 ~ 24	79,873,400	79,873,400	0	0	0	27,389	H上原茂稔 R松本
6	府中市	平和島	S35.5.3 ~ 8	83,176,000	83,176,000	0	0	0	17,764	井上一二郎
7	宮島組合	宮島	S36.8.12 ~ 16	56,835,300	56,835,300	0	0	0	12,405	松尾泰宏
8	箕面市	住之江	S37.8.1 ~ 6	230,756,400	230,756,400	0	0	0	49,312	芹田信吉
9	下関市	下関	S38.12.13 ~ 17	71,645,200	71,645,200	0	0	0	12,767	H金藤一二三 R倉田栄一
10	芦屋組合	芦屋	S39.5.14 ~ 19	138,456,600	138,456,600	0	0	0	22,016	倉田栄一
11	北九州市	若松	S40.7.22 ~ 27	240,452,700	240,452,700	0	0	0	34,205	芹田信吉
12	福岡市	福岡	S41.7.21 ~ 26	394,935,000	394,935,000	0	0	0	51,616	金子安雄
13	常滑市	常滑	S42.7.6 ~ 11	443,765,600	443,765,600	0	0	0	52,559	竹内淳磨
14	倉敷市	児島	中				止			
15	丸亀市	丸亀	S44.7.31 ~ 8.6	745,773,900	745,773,900	0	0	0	58,148	岡本義則
16	下関市	下関	S45.7.30 ~ 8.4	783,056,900	783,056,900	0	0	0	65,162	山田豊志
17	桐生市	桐生	S46.8.12 ~ 17	1,515,978,200	1,515,978,200	0	0	0	104,121	瀬戸康孝
18	福岡市	福岡	S47.7.14 ~ 19	2,291,173,100	2,291,173,100	0	0	0	134,129	彦坂郁雄
19	下関市	下関	S48.8.30 ~ 9.4	1,629,699,400	1,629,699,400	0	0	0	86,200	瀬戸康孝
20	丸亀市	丸亀	S49.8.8 ~ 13	2,275,450,500	2,275,450,500	0	0	0	76,453	野中和夫
21	下関市	下関	S50.8.28 ~ 9.2	2,634,826,400	2,634,826,400	0	0	0	96,257	北原友次
22	桐生市	桐生	S51.8.12 ~ 17	3,713,306,300	3,713,306,300	0	0	0	142,483	渡辺義則
23	浜名湖企業団	浜名湖	S52.8.25 ~ 30	3,872,554,200	3,872,554,200	0	0	0	134,659	加藤峻二
24	唐津市	唐津	S53.8.19 ~ 24	3,205,744,200	3,205,744,200	0	0	0	90,591	村上一行
25	丸亀市	丸亀	S54.8.3 ~ 8	2,862,496,700	2,862,496,700	0	0	0	68,737	野中和夫
26	常滑市	常滑	S55.7.31 ~ 8.5	3,004,441,000	3,004,441,000	0	0	0	96,546	栗原孝一郎
27	府中市	平和島	S56.7.31 ~ 8.5	7,576,732,100	7,576,732,100	0	0	0	159,911	高峰孝三
28	蒲郡市	蒲郡	S57.8.5 ~ 10	3,909,236,900	3,825,205,700	0	0	84,031,200	108,749	彦坂郁雄
29	戸田組合	戸田	S58.8.11 ~ 16	7,975,559,800	7,897,706,400	0	0	77,853,400	172,010	望月重信
30	北九州市	若松	S59.8.2 ~ 7	2,451,717,200	2,237,707,900	0	0	214,009,300	59,489	北原友次
31	下関市	下関	S60.8.1 ~ 6	2,952,862,900	2,772,174,500	0	0	180,688,400	60,744	野中和夫
32	芦屋組合	芦屋	S61.7.31 ~ 8.5	3,659,212,500	2,545,816,400	0	0	1,113,396,100	58,965	倉重宏明
33	丸亀市	丸亀	S62.7.31 ~ 8.5	6,377,034,900	2,812,368,000	0	76,490,800	3,488,176,100	55,506	国光秀雄
34	浜名湖企業団	浜名湖	S63.8.4 ~ 9	11,039,630,400	4,582,108,000	54,788,500	0	6,402,733,900	98,855	松野寛
35	福岡市	福岡	H1.8.3 ~ 8	14,250,615,600	5,642,422,800	74,738,200	0	8,533,454,600	93,517	松田雅文
36	丸亀市	丸亀	H2.8.2 ~ 7	16,724,775,300	4,044,285,800	0	204,574,400	12,475,915,100	59,301	平尾修二
37	下関市	下関	H3.8.2 ~ 7	17,960,800,000	3,114,097,700	25,775,100	0	14,820,927,200	58,534	西田靖
38	浜名湖企業団	浜名湖	H4.8.26 ~ 31	22,319,795,300	5,385,561,900	90,707,700	0	16,843,525,700	100,378	今村豊

回	施行者名	競走場名	開催期日	売上金額				入場人員	優勝選手	
				本場	電話投票	場外	場間場外			
39	福岡市	福岡	H5.8.27 ~ 9.1	21,775,590,600	6,938,641,700	274,685,500	0	14,562,263,400	115,691	原田 順一
40	倉敷市	児島	H6.8.25 ~ 30	23,503,588,700	4,621,737,100	896,518,000	0	17,985,333,600	81,245	関 忠志
41	武生三国組合	三国	H7.8.24 ~ 29	25,700,891,900	4,026,046,800	2,122,734,400	0	19,552,110,700	63,375	中道 善博
42	蒲郡市	蒲郡	H8.8.27 ~ 9.1	30,115,879,800	4,554,130,500	3,533,426,300	0	22,028,323,000	95,541	新良 一規
43	北九州市	若松	H9.8.28 ~ 9.2	26,193,283,600	3,215,955,900	3,443,864,100	0	19,533,463,600	61,359	安岐 真人
44	青梅市	多摩川	H10.8.25 ~ 30	25,892,194,500	3,716,006,400	4,215,832,200	0	17,960,355,900	75,721	長岡 茂一
45	倉敷市	児島	H11.8.24 ~ 29	23,022,397,100	2,877,355,300	3,881,788,900	0	16,263,252,900	65,873	山本 浩次
46	北九州市	若松	H12.8.22 ~ 27	22,986,310,200	2,101,383,400	3,711,368,200	0	17,173,558,600	53,552	西島 義則
47	青梅市	多摩川	H13.8.28 ~ 9.2	22,503,293,500	3,155,112,200	3,483,617,500	232,241,000	15,632,322,800	73,137	市川 哲也
48	蒲郡市	蒲郡	H14.8.27 ~ 9.1	22,639,863,600	3,128,347,400	2,619,102,800	146,265,400	16,746,148,000	66,326	今垣光太郎
49	唐津市	唐津	H15.8.26 ~ 31	18,714,300,400	1,254,866,800	2,680,902,100	226,769,500	14,551,762,000	43,398	田中 信一郎
50	蒲郡市	蒲郡	H16.8.24 ~ 29	18,711,390,300	1,965,245,200	2,506,199,000	118,030,700	14,121,915,400	58,233	今垣光太郎
51	北九州市	若松	H17.8.30 ~ 9.4	17,498,018,700	1,076,823,700	2,563,689,800	0	13,857,505,200	34,960	菊地 孝平
52	みどり市	桐生	H18.8.29 ~ 9.3	17,198,501,300	1,298,557,400	2,869,389,100	40,265,800	12,990,289,000	47,910	中村 有裕
53	蒲郡市	蒲郡	H19.8.28 ~ 9.2	15,880,735,600	1,614,202,400	3,156,814,500	300,901,300	10,808,817,400	56,225	魚谷 智之
54	北九州市	若松	H20.8.26 ~ 31	15,434,237,400	885,803,100	3,557,593,500	82,339,900	10,908,500,900	31,943	今垣光太郎
55	丸亀市	丸亀	H21.8.25 ~ 30	12,679,266,700	742,051,200	3,217,732,500	207,155,600	8,512,327,400	34,443	池田 浩二
56	蒲郡市	蒲郡	H22.8.24 ~ 29	12,431,840,600	1,046,881,900	3,337,846,300	216,070,200	7,831,042,200	45,853	今村 豊
57	福岡市	福岡	H23.8.23 ~ 28	9,802,607,200	1,127,492,600	2,272,014,200	0	6,403,100,400	48,578	瓜生 正義
58	みどり市	桐生	H24.8.21 ~ 26	11,322,417,500	772,414,300	3,306,718,100	27,950,100	7,215,335,000	35,553	瓜生 正義
59	丸亀市	丸亀	H25.8.27 ~ 9.1	10,462,191,200	499,501,600	3,515,941,400	136,310,000	6,310,438,200	33,419	毒島 誠
60	北九州市	若松	H26.8.26 ~ 31	11,404,350,200	502,586,500	4,037,346,000	51,985,600	6,812,432,100	20,447	白井 英治
61	蒲郡市	蒲郡	H27.8.25 ~ 30	10,701,390,300	818,495,400	4,290,728,600	167,969,700	5,424,196,600	34,846	篠崎 元志
62	みどり市	桐生	H28.8.23 ~ 28	9,615,306,600	587,869,200	4,001,372,300	77,372,900	4,948,692,200	24,378	菊地 孝平
63	北九州市	若松	H29.8.22 ~ 27	11,034,399,700	515,623,500	5,328,380,600	56,283,200	5,134,112,400	20,710	寺田 祥
64	丸亀市	丸亀	H30.8.21 ~ 27	11,440,104,800	532,891,300	6,177,357,500	113,980,000	4,615,876,000	32,309	毒島 誠
65	大村市	大村	R1.8.27 ~ 9.1	13,191,830,100	360,021,900	8,192,743,900	273,914,400	4,365,149,900	31,305	毒島 誠
66	下関市	下関	R2.8.25 ~ 30	17,958,218,000	130,503,100	13,558,210,500	55,526,200	4,213,978,200	2,422	寺田 祥

(注) 1. 売上金額欄の電話投票・場外・場間場外は、売上金額の内数である。
2. 入場人員は、本場の入場者である。但し、昭和63年度以前は有料入場者のみの集計である。
3. H30.8.23台風 20号接近により中止、順延。

⑤ ポートレースダービー（全日本選手権）

単位：円、人

回	施行者名	競走場名	開催期日	売上金額				入場人員	優勝選手	
				本場	電話投票	場外	場間場外			
1	若松市	若松	S28.11.7 ~ 10	55,115,500	55,115,500	0	0	0	27,346	友永慶近
2	徳山市	徳山	S29.11.26 ~ 30	45,053,200	45,053,200	0	0	0	15,077	松尾勝
3	福岡市	福岡	S30.11.19 ~ 23	93,286,600	93,286,600	0	0	0	32,005	村田吉広
4	浜名湖組合	浜名湖	S31.11.1 ~ 5	41,525,200	41,525,200	0	0	0	24,310	中西勉
5	東京都	江戸川	S33.8.1 ~ 6	116,156,000	116,156,000	0	0	0	27,439	三津川要
6	福岡市	福岡	S34.11.20 ~ 25	125,411,900	125,411,900	0	0	0	37,890	深川功
7	若松市	若松	S35.11.8 ~ 13	89,460,700	89,460,700	0	0	0	22,893	草川祐馬
8	都市組合	住之江	S36.8.1 ~ 6	183,992,400	183,992,400	0	0	0	42,965	倉田栄一
9	府中市	平和島	S37.11.1 ~ 6	216,906,300	216,906,300	0	0	0	38,383	長谷部義一
10	都市組合	住之江	S38.10.31 ~ 11.5	302,027,300	302,027,300	0	0	0	59,900	歌谷博
11	府中市	平和島	S39.7.15 ~ 20	469,608,100	469,608,100	0	0	0	56,254	北原友次
12	箕面市	住之江	S40.9.2 ~ 7	624,537,100	624,537,100	0	0	0	97,515	長瀬忠義
13	都市組合	住之江	S41.9.1 ~ 6	801,467,700	801,467,700	0	0	0	111,750	芹田信吉
14	伊丹市	尼崎	S42.10.5 ~ 10	1,042,455,000	1,042,455,000	0	0	0	126,372	優勝者なし
15	府中市	平和島	S44.2.27 ~ 3.5	1,380,989,600	1,380,989,600	0	0	0	100,036	金子安雄
16	都市組合	住之江	S44.12.5 ~ 11	2,507,820,700	2,507,820,700	0	0	0	186,302	早川行男
17	箕面市	住之江	S45.10.1 ~ 6	2,813,013,200	2,813,013,200	0	0	0	196,472	中野信次
18	都市組合	住之江	S46.9.30 ~ 10.5	3,434,528,600	3,434,528,600	0	0	0	223,286	鈴木一義
19	箕面市	住之江	S47.10.5 ~ 10	3,478,753,400	3,478,753,400	0	0	0	204,947	金子安雄
20	都市組合	住之江	S48.10.5 ~ 10	4,696,914,600	4,696,914,600	0	0	0	234,457	北原友次
21	箕面市	住之江	S49.10.3 ~ 8	5,592,888,900	5,592,888,900	0	0	0	238,126	野中和夫
22	都市組合	住之江	S50.10.6 ~ 12	5,564,192,100	5,564,192,100	0	0	0	228,081	林通
23	蒲郡市	蒲郡	S51.10.7 ~ 12	3,900,788,600	3,900,788,600	0	0	0	156,476	野中和夫
24	福岡市	福岡	S52.10.6 ~ 11	4,598,057,500	4,598,057,500	0	0	0	142,633	松本進
25	都市組合	住之江	S53.10.5 ~ 10	6,506,037,100	6,506,037,100	0	0	0	218,720	松田慎司
26	福岡市	福岡	S54.10.31 ~ 11.5	4,718,110,400	4,718,110,400	0	0	0	130,010	八尋信夫
27	唐津市	唐津	S55.10.9 ~ 14	3,114,604,000	3,114,604,000	0	0	0	87,507	吉田重義
28	浜名湖企業団	浜名湖	S56.10.29 ~ 11.3	4,119,214,900	4,119,214,900	0	0	0	136,938	村上一行
29	桐生市	桐生	S57.10.7 ~ 12	5,289,223,700	5,189,984,500	0	0	99,239,200	135,308	安部邦男
30	府中市	平和島	S58.10.7 ~ 12	7,654,412,500	7,576,627,200	0	0	77,785,300	161,817	林通
31	箕面市	住之江	S59.10.7 ~ 12	8,087,874,500	7,863,209,400	0	0	224,665,100	187,461	半田幸男
32	福岡市	福岡	S60.10.24 ~ 29	4,496,811,000	4,110,616,300	0	0	386,194,700	95,823	彦坂郁雄
33	桐生市	桐生	S61.10.9 ~ 14	6,088,934,300	4,454,036,400	0	0	1,634,897,900	100,759	嶋岡孝
34	府中市	平和島	S62.10.8 ~ 13	14,155,235,800	9,013,587,100	113,677,400	0	5,027,971,300	175,208	今村豊
35	青梅市	多摩川	S63.10.7 ~ 12	14,095,221,700	7,408,750,800	68,526,300	0	6,617,944,600	125,733	今村豊
36	箕面市	住之江	H1.10.8 ~ 13	19,607,862,800	10,412,068,300	198,466,100	0	8,997,328,400	175,202	瀬古修
37	戸田組合	戸田	H2.10.6 ~ 11	24,748,289,200	11,557,644,800	141,775,500	0	13,048,868,900	170,423	今村豊

回	施行者名	競走場名	開催期日	売上金額				入場人員	優勝選手	
				本場	電話投票	場外	場間場外			
38	尼崎市	尼崎	H3.10.9 ~ 14	22,125,605,600	8,985,341,800	105,419,700	357,629,600	12,677,214,500	135,869	原田 順一
39	府中市	平和島	H4.10.7 ~ 12	25,420,843,200	8,853,835,600	161,895,000	0	16,405,112,600	146,259	服部 幸男
40	戸田組合	戸田	H5.10.7 ~ 12	27,579,527,600	8,533,770,000	672,694,500	0	18,373,063,100	148,309	長嶺 豊
41	常滑市	常滑	H6.10.7 ~ 12	22,884,462,800	3,533,561,100	1,507,643,200	0	17,843,258,500	67,472	植木 通彦
42	丸亀市	丸亀	H7.10.5 ~ 10	25,418,003,800	3,368,670,800	2,261,780,800	733,889,200	19,053,663,000	67,376	安岐 真人
43	福岡市	福岡	H8.10.5 ~ 10	27,335,055,400	6,101,445,200	3,086,405,400	0	18,147,204,800	120,470	上瀧 和則
44	唐津市	唐津	H9.10.7 ~ 12	24,541,159,000	2,558,700,900	3,158,938,700	416,073,500	18,407,445,900	45,226	山崎 智也
45	福岡市	福岡	H10.10.6 ~ 11	26,401,872,800	4,372,620,500	3,962,435,000	0	18,066,817,300	99,547	濱野谷 憲吾
46	戸田組合	戸田	H11.10.6 ~ 11	25,998,957,800	5,411,463,300	3,734,517,900	0	16,852,976,600	125,138	山室 展弘
47	戸田組合	戸田	H12.10.4 ~ 9	23,820,888,000	4,411,428,200	3,157,659,900	0	16,251,799,900	105,050	池上 裕次
48	常滑市	常滑	H13.10.23 ~ 28	19,185,024,400	2,105,720,800	3,175,930,000	104,486,300	13,798,887,300	56,811	滝沢 芳行
49	府中市	平和島	H14.10.30 ~ 11	21,885,334,400	3,222,102,400	2,817,868,300	119,409,400	15,725,954,300	83,583	原田 幸哉
50	戸田組合	戸田	H15.10.29 ~ 11	19,300,508,500	3,129,813,600	2,711,616,700	367,841,400	13,091,236,800	93,812	山崎 智也
51	福岡市	福岡	H16.10.26 ~ 31	17,191,113,400	2,125,134,600	2,329,913,100	0	12,736,065,700	61,688	田頭 実
52	津市	津	H17.10.25 ~ 30	15,749,027,300	1,275,740,900	2,288,855,300	0	12,184,431,100	34,516	太田 和美
53	福岡市	福岡	H18.10.24 ~ 29	14,934,506,600	2,068,575,600	2,352,432,400	0	10,513,498,600	60,189	魚谷 智之
54	府中市	平和島	H19.10.3 ~ 8	15,215,092,300	2,004,899,000	2,447,040,800	54,894,600	10,708,257,900	57,488	高橋 勲
55	丸亀市	丸亀	H20.10.8 ~ 13	13,100,819,900	845,859,200	2,567,276,700	201,031,700	9,486,652,300	34,098	丸岡 正典
56	尼崎市	尼崎	H21.10.7 ~ 13	12,546,407,600	1,233,142,300	2,647,400,500	219,157,000	8,446,707,800	54,380	松井 繁
57	みどり市	桐生	H22.10.6 ~ 11	10,962,291,500	736,383,300	3,023,784,200	17,722,400	7,184,401,600	34,710	瓜生 正義
58	府中市	平和島	H23.10.5 ~ 10	10,724,750,000	1,118,140,300	2,522,462,700	161,388,400	6,922,758,600	43,483	池田 浩二
59	福岡市	福岡	H24.10.23 ~ 28	9,594,539,700	1,086,783,700	2,477,346,900	0	6,030,409,100	42,377	丸岡 正典
60	府中市	平和島	H25.10.15 ~ 21	9,068,796,100	867,389,500	2,332,497,600	164,058,100	5,704,850,900	33,166	瓜生 正義
61	常滑市	常滑	H26.10.15 ~ 20	8,671,470,700	663,071,600	2,633,422,700	167,820,800	5,207,155,600	26,876	仲口 博宗
62	浜名湖企業団	浜名湖	H27.10.20 ~ 25	8,160,416,300	693,693,700	2,825,608,400	94,815,200	4,546,299,000	30,768	守田 俊介
63	福岡市	福岡	H28.10.25 ~ 30	8,445,835,800	944,648,500	3,223,643,800	0	4,277,543,500	35,191	瓜生 正義
64	府中市	平和島	H29.7.12 ~ 17	8,574,191,500	735,282,600	3,936,322,700	117,495,900	3,785,090,300	25,943	深川 真二
65	蒲郡市	蒲郡	H30.10.23 ~ 28	11,831,679,900	765,570,400	6,624,395,100	243,990,900	4,197,723,500	32,635	守田 俊介
66	倉敷市	児島	R1.10.22 ~ 27	10,607,105,100	716,898,400	5,796,724,300	60,595,600	4,032,886,800	27,867	毒島 誠
67	大村市	大村	R2.10.20 ~ 25	17,250,211,200	137,269,200	13,018,844,100	294,202,500	3,799,895,400	6,058	深谷 知博

- (注) 1. 売上金額欄の電話投票・場外・場間場外は、売上金額の内数である。
2. 入場人員は、本場の入場者である。但し、昭和63年度以前は有料入場者のみの集計である。
3. H21. 10. 8台風18号接近により中止、順延。
4. H25. 10. 16台風26号接近により中止、順延。
5. H26. 10. 14台風19号接近により中止、順延。

⑥ チャレンジカップ

単位：円、人

回	施行者名	競走場名	開催期日	売上金額				入場人員	優勝選手	
				本場	電話投票	場外	場間場外			
1	府中市	平和島	H10.11.24 ~ 29	20,755,946,900	4,010,247,500	3,379,037,600	202,526,000	13,164,135,800	84,172	江口晃生
2	府中市	平和島	H11.11.23 ~ 28	22,598,330,300	4,201,082,600	3,830,729,300	175,099,000	14,391,419,400	90,845	今垣光太郎
3	箕面市	住之江	H12.11.21 ~ 26	20,252,306,500	4,241,851,900	3,169,539,400	729,762,600	12,111,152,600	108,849	濱野谷憲吾
4	倉敷市	児島	H13.11.21 ~ 26	19,911,980,800	2,498,129,900	3,131,649,700	181,506,300	14,100,694,900	53,225	西島義則
5	津市	津	H14.11.26 ~ 12	18,926,147,600	1,410,882,000	2,951,418,200	0	14,563,847,400	35,690	植木通彦
6	滋賀県	琵琶湖	H15.11.25 ~ 30	15,626,057,700	1,302,239,500	2,528,807,000	0	11,795,011,200	31,700	烏野賢太
7	倉敷市	児島	H16.11.23 ~ 28	16,106,081,000	1,478,678,500	2,411,002,400	129,670,100	12,086,730,000	35,777	田村隆信
8	芦屋組合	芦屋	H17.11.22 ~ 27	15,024,669,200	920,645,600	2,283,773,200	353,289,100	11,466,961,300	32,888	上瀧和則
9	丸亀市	丸亀	H18.11.21 ~ 26	13,848,758,300	964,600,500	2,443,162,900	237,075,500	10,203,919,400	33,640	辻栄蔵
10	浜名湖企業団	浜名湖	H19.11.20 ~ 25	12,520,687,800	1,224,759,800	2,248,691,000	147,924,600	8,899,312,400	50,124	湯川浩司
11	浜名湖企業団	浜名湖	H20.11.25 ~ 30	12,696,718,300	1,160,526,200	2,648,704,300	116,076,200	8,771,411,600	49,637	坪井康晴
12	常滑市	常滑	H21.11.24 ~ 29	11,201,490,700	875,592,700	2,564,902,700	171,484,100	7,589,511,200	32,678	原田幸哉
13	唐津市	唐津	H22.11.23 ~ 28	10,446,662,400	467,091,200	2,532,417,600	164,594,800	7,282,558,800	22,778	今垣光太郎
14	大村市	大村	H23.11.22 ~ 27	9,618,633,400	460,826,200	2,644,340,900	262,947,500	6,250,518,800	34,688	田村隆信
15	倉敷市	児島	H24.11.20 ~ 25	8,953,144,700	729,709,800	2,443,837,000	27,158,700	5,752,439,200	25,413	平尾崇典
16	津市	津	H25.11.19 ~ 24	7,990,390,600	609,502,300	2,386,723,200	0	4,994,165,100	22,362	森高一真
17	下関市	下関	H26.11.25 ~ 30	8,731,801,300	360,987,100	2,899,579,500	62,774,600	5,408,460,100	15,509	チャレンジ 太田和美 レディース 岸恵子
18	芦屋町	芦屋	H27.11.24 ~ 29	8,792,670,800	476,072,900	3,214,201,800	170,416,500	4,931,979,600	22,857	チャレンジ 笠原亮 レディース 寺田千恵
19	大村市	大村	H28.11.22 ~ 27	8,611,864,800	394,307,000	3,493,184,200	275,005,700	4,449,367,900	31,663	チャレンジ 石野貴之 レディース 遠藤エミ
20	下関市	下関	H29.11.21 ~ 26	10,748,754,300	320,609,900	5,750,467,600	62,236,800	4,615,440,000	14,374	チャレンジ 毒島誠 レディース 遠藤エミ
21	芦屋町	芦屋	H30.11.20 ~ 25	10,037,125,900	501,224,600	5,165,685,000	142,779,300	4,227,437,000	22,740	チャレンジ 馬場貴也 レディース 守屋美穂
22	みどり市	桐生	R1.11.19 ~ 24	11,704,014,700	586,391,600	7,064,066,900	62,643,700	3,990,912,500	22,544	チャレンジ 石野貴之 レディース 遠藤エミ
23	蒲郡市	蒲郡	R2.11.24 ~ 29	17,201,240,800	251,454,300	13,037,902,400	225,602,500	3,686,281,600	8,934	チャレンジ 毒島誠 レディース 寺田千恵

- (注) 1. 売上金額欄の電話投票・場外・場間場外は、売上金額の内数である。
 2. 平成26年度より同時開催のレディースチャレンジカップ（GⅡ）売上を含む。
 3. 入場人員は、本場の入場者である。

⑦ グランプリ/グランプリシリーズ (賞金王決定戦/賞金王シリーズ戦)

単位: 円、人

回	施行者名	競走場名	開催期日	売上金額				入場人員	優勝選手	
				本場	電話投票	場外	場間場外			
1	箕面市	住之江	S61.12.18 ~ 23	7,527,913,800	6,522,224,800	140,479,200	0	865,209,800	138,390	彦坂郁雄
2	箕面市	住之江	S62.12.17 ~ 22	12,931,873,000	7,147,984,500	153,676,000	0	5,630,212,500	140,905	安岐真人
3	箕面市	住之江	S63.12.15 ~ 20	18,808,589,300	7,863,319,900	174,710,500	0	10,770,558,900	137,284	野中和夫
4	都市組合	住之江	H1.12.14 ~ 19	24,906,506,800	10,382,463,400	198,715,000	0	14,325,328,400	153,233	福永達夫
5	箕面市	住之江	H2.12.13 ~ 18	30,500,250,100	11,103,957,900	235,773,100	0	19,160,519,100	156,076	高山秀則
6	府中市	平和島	H3.12.18 ~ 23	28,145,888,600	9,378,142,900	278,518,700	0	18,489,227,000	144,319	松田雅文
7	箕面市	住之江	H4.12.18 ~ 23	33,606,503,400	9,280,811,100	251,843,800	708,799,100	23,365,049,400	143,878	野中和夫
8	都市組合	住之江	H5.12.18 ~ 23	32,703,488,800	8,436,761,800	912,189,100	722,092,200	22,632,445,700	138,930	野中和夫
9	箕面市	住之江	H6.12.18 ~ 23	36,640,309,700	8,004,240,300	1,956,347,900	738,882,500	25,940,839,000	139,126	中道善博
10	都市組合	住之江	H7.12.19 ~ 24	37,262,634,500	7,346,396,400	2,943,097,900	775,223,900	26,197,916,300	128,240	植木通彦
11	戸田組合	戸田	H8.12.18 ~ 23	35,649,654,400	6,749,432,700	3,597,287,500	0	25,302,934,200	119,293	植木通彦
12	都市組合	住之江	H9.12.18 ~ 23	41,247,007,900	7,038,727,600	5,544,599,800	755,802,100	27,907,878,400	130,776	決定戦 服部幸男 シリーズ戦 小畑実成
13	箕面市	住之江	H10.12.18 ~ 23	38,525,510,900	6,067,496,400	5,270,633,000	626,884,500	26,560,497,000	127,146	決定戦 太田和美 シリーズ戦 中道善博
14	都市組合	住之江	H11.12.18 ~ 23	34,934,770,800	5,320,165,700	5,404,733,800	1,136,919,200	23,072,952,100	110,292	決定戦 松井繁 シリーズ戦 長岡茂一
15	府中市	平和島	H12.12.19 ~ 24	28,001,773,800	4,506,303,900	4,419,585,700	182,695,600	18,893,188,600	97,628	決定戦 市川哲也 シリーズ戦 吉田隆義
16	都市組合	住之江	H13.12.19 ~ 24	30,022,233,300	4,512,804,000	4,586,700,300	1,070,366,400	19,852,362,600	112,646	決定戦 田中信一郎 シリーズ戦 濱野谷憲吾
17	箕面市	住之江	H14.12.18 ~ 23	29,658,273,300	4,093,982,800	4,332,438,400	986,623,900	20,245,228,200	102,659	決定戦 植木通彦 シリーズ戦 太田和美
18	箕面市	住之江	H15.12.18 ~ 23	28,491,978,100	3,816,124,700	4,524,361,600	912,515,000	19,238,976,800	99,819	決定戦 田中信一郎 シリーズ戦 市川哲也
19	箕面市	住之江	H16.12.18 ~ 23	25,979,534,100	3,515,041,100	4,068,785,100	828,591,400	17,567,116,500	104,146	決定戦 田中信一郎 シリーズ戦 太田和美
20	都市組合	住之江	H17.12.18 ~ 23	22,988,509,500	3,262,928,500	3,966,883,300	797,041,800	14,961,655,900	87,716	決定戦 辻栄蔵 シリーズ戦 池田浩二
21	箕面市	住之江	H18.12.19 ~ 24	22,592,781,100	3,095,843,500	4,266,007,600	745,343,500	14,485,586,500	85,605	決定戦 松井繁 シリーズ戦 赤岩善生
22	福岡市	福岡	H19.12.19 ~ 24	21,111,064,500	2,452,493,800	4,025,591,700	0	14,632,979,000	70,506	決定戦 吉川元浩 シリーズ戦 山崎智也
23	箕面市	住之江	H20.12.18 ~ 23	21,522,038,600	2,310,091,000	4,688,973,500	848,541,600	13,674,432,500	79,266	決定戦 井口佳典 シリーズ戦 田中信一郎
24	都市組合	住之江	H21.12.18 ~ 23	18,761,585,200	2,022,357,300	4,408,686,700	763,287,400	11,567,253,800	74,048	決定戦 松井繁 シリーズ戦 井口佳典

回	施行者名	競走場名	開催期日	売上金額				入場人員	優勝選手	
				本場	電話投票	場外	場間場外			
25	箕面市	住之江	H22.12.18 ~ 23	18,098,474,000	1,896,768,500	4,511,974,800	755,001,600	10,934,729,100	73,896	決定戦 中島孝平 シリーズ戦 山崎智也
26	都市組合	住之江	H23.12.20 ~ 25	16,220,169,700	1,690,875,800	4,488,624,200	682,948,300	9,357,721,400	69,318	決定戦 池田浩二 シリーズ戦 勝野竜司
27	箕面市	住之江	H24.12.19 ~ 24	15,517,665,100	1,571,927,000	4,409,014,500	658,256,100	8,878,467,500	60,855	決定戦 山崎智也 シリーズ戦 篠崎元志
28	都市組合	住之江	H25.12.18 ~ 23	14,974,257,600	1,485,484,200	4,581,654,900	613,782,000	8,293,336,500	65,912	決定戦 池田浩二 シリーズ戦 前本泰和
29	府中市	平和島	H26.12.18 ~ 23	14,041,713,300	1,334,146,100	4,612,433,500	208,523,400	7,886,610,300	45,474	決定戦 茅原悠紀 シリーズ戦 平本真之
30	箕面市	住之江	H27.12.18 ~ 23	14,968,643,500	1,364,210,700	5,405,349,300	625,748,500	7,573,335,000	54,629	決定戦 山崎智也 シリーズ戦 長田頼宗
31	都市組合	住之江	H28.12.20 ~ 25	14,829,256,000	1,331,060,700	6,013,071,700	596,169,000	6,888,954,600	52,175	決定戦 瓜生正義 シリーズ戦 今垣光太郎
32	箕面市	住之江	H29.12.19 ~ 24	15,330,804,600	1,316,524,300	7,344,014,000	585,380,200	6,084,886,100	50,385	決定戦 桐生順平 シリーズ戦 新田雄史
33	都市企業団	住之江	H30.12.19 ~ 24	16,964,344,300	1,491,989,900	8,554,639,000	585,103,400	6,332,612,000	53,734	決定戦 峰竜太 シリーズ戦 平尾崇典
34	箕面市	住之江	R1.12.17 ~ 22	20,475,355,400	1,598,540,300	12,205,951,000	611,664,000	6,059,200,100	51,724	決定戦 石野貴之 シリーズ戦 馬場貴也
35	府中市	平和島	R2.12.15 ~ 20	20,734,994,600	319,807,600	14,754,524,100	176,062,200	5,484,600,700	7,799	決定戦 峰竜太 シリーズ戦 深川真二

- (注) 1. 売上金額欄の電話投票・場外・場間場外は、売上金額の内数である。
2. 売上はシリーズ戦を含む。
3. 入場人員は、本場の入場者である。但し、昭和63年度以前は有料入場者のみの集計である。

⑧ ポートレースクラシック (総理大臣杯)

単位：円、人

回	施行者名	競走場名	開催期日	売上金額				入場人員	優勝選手	
				本場	電話投票	場外	場間場外			
1	府中市	平和島	S41.3.10 ~ 15	592,261,200	592,261,200	0	0	0	60,589	長瀬 忠義
2	箕面市	住之江	S42.3.2 ~ 7	985,342,100	985,342,100	0	0	0	113,754	竹内 虎次
3	箕面市	住之江	S42.8.31 ~ 9.5	1,006,357,100	1,006,357,100	0	0	0	116,207	石川 洋
4	戸田組合	戸田	S43.9.5 ~ 10	1,094,857,000	1,094,857,000	0	0	0	90,104	岡本 義則
5	箕面市	住之江	S45.3.1 ~ 6	2,524,151,000	2,524,151,000	0	0	0	172,635	加藤 峻二
6	蒲郡市	蒲郡	S46.3.4 ~ 9	1,778,670,300	1,778,670,300	0	0	0	125,182	松尾 幸長
7	福岡市	福岡	S47.3.16 ~ 21	2,341,693,000	2,341,693,000	0	0	0	138,828	石黒 広行
8	浜名湖企業団	浜名湖	S48.3.1 ~ 6	2,822,004,100	2,822,004,100	0	0	0	138,722	鈴木 文雄
9	常滑市	常滑	S49.3.21 ~ 27	2,824,545,600	2,824,545,600	0	0	0	125,314	彦坂 郁雄
10	下関市	下関	S50.3.20 ~ 25	2,311,663,000	2,311,663,000	0	0	0	94,915	石原 洋
11	都市組合	住之江	S51.3.15 ~ 21	5,235,782,700	5,235,782,700	0	0	0	211,142	常松 拓史
12	下関市	下関	S52.3.3 ~ 8	2,499,848,400	2,499,848,400	0	0	0	84,117	山本 泰照
13	丸亀市	丸亀	S53.3.16 ~ 21	3,801,416,200	3,801,416,200	0	0	0	101,208	北原 友次
14	浜名湖企業団	浜名湖	S54.3.21 ~ 26	4,798,160,100	4,798,160,100	0	0	0	146,018	松尾 泰宏
15	蒲郡市	蒲郡	S55.3.6 ~ 11	4,640,390,100	4,640,390,100	0	0	0	149,378	中本 逸郎
16	倉敷市	児島	S56.3.19 ~ 24	3,944,531,000	3,944,531,000	0	0	0	88,996	平尾 修二
17	下関市	下関	S57.3.4 ~ 9	3,348,056,300	3,348,056,300	0	0	0	82,869	彦坂 郁雄
18	府中市	平和島	S58.3.18 ~ 23	8,566,559,400	8,452,068,600	0	0	114,490,800	171,237	高峰 孝三
19	常滑市	常滑	S59.3.1 ~ 6	3,344,941,400	3,079,218,700	0	0	265,722,700	83,088	増沢 良二
20	府中市	平和島	S60.3.21 ~ 26	8,043,947,700	7,810,809,300	0	0	233,138,400	176,570	黒明 良光
21	府中市	平和島	S61.3.20 ~ 25	9,658,561,900	8,275,902,100	80,603,500	0	1,302,056,300	171,203	古川 文雄
22	蒲郡市	蒲郡	S62.3.5 ~ 10	7,949,726,200	5,308,320,000	0	0	2,641,406,200	118,300	国光 秀雄
23	戸田組合	戸田	S63.3.24 ~ 29	14,343,731,200	8,974,486,100	0	0	5,369,245,100	176,985	彦坂 郁雄
24	戸田組合	戸田	H1.3.25 ~ 30	16,942,520,200	9,279,888,100	109,399,400	0	7,553,232,700	146,692	高橋 博文
25	府中市	平和島	H2.3.21 ~ 26	21,891,542,000	11,773,142,400	173,228,700	0	9,945,170,900	164,633	岩口 昭三
26	府中市	平和島	H3.3.20 ~ 25	26,305,814,200	11,794,266,700	187,645,900	0	14,323,901,600	147,580	野中和 夫
27	蒲郡市	蒲郡	H4.3.19 ~ 24	19,823,633,600	5,772,347,700	115,955,800	0	13,935,330,100	94,275	鈴木 幸夫
28	戸田組合	戸田	H5.3.18 ~ 23	25,980,655,900	9,595,383,800	116,711,400	0	16,268,560,700	165,482	植木 通彦
29	府中市	平和島	H6.3.17 ~ 22	24,635,508,500	7,589,910,800	801,392,800	0	16,244,204,900	124,250	大森 健二
30	府中市	平和島	H7.3.16 ~ 21	29,817,968,400	7,925,679,400	1,840,185,700	0	20,052,103,300	139,585	服部 幸男
31	府中市	平和島	H8.3.20 ~ 25	30,808,920,500	6,998,866,600	2,882,213,300	446,404,900	20,481,435,700	151,776	中道 善博
32	箕面市	住之江	H9.3.15 ~ 20	34,575,483,700	7,701,421,200	3,969,243,500	693,267,100	22,211,551,900	136,340	西島 義則
33	丸亀市	丸亀	H10.3.17 ~ 22	27,903,325,200	3,151,263,000	4,748,325,700	735,647,000	19,268,089,500	61,336	西島 義則
34	倉敷市	児島	H11.3.17 ~ 22	27,302,479,500	3,337,961,700	4,447,839,400	0	19,516,678,400	64,760	今垣 光太郎
35	浜名湖企業団	浜名湖	H12.3.15 ~ 20	26,851,283,200	2,998,806,200	4,218,946,600	185,421,200	19,448,109,200	72,545	矢後 剛
36	尼崎市	尼崎	H13.3.15 ~ 20	24,832,230,500	4,491,108,600	3,746,881,900	898,379,800	15,695,860,200	100,248	烏野 賢太
37	府中市	平和島	H14.3.16 ~ 21	21,907,029,500	3,963,208,300	3,271,253,300	142,967,400	14,529,600,500	85,214	野澤 大二
38	戸田組合	戸田	H15.3.25 ~ 30	21,739,471,000	3,403,621,700	3,088,982,600	356,405,600	14,890,461,100	90,790	西村 勝

回	施行者名	競走場名	開催期日	売上金額					入場人員	優勝選手
				本場	電話投票	場外	場間場外			
39	福岡市	福岡	H16.3.23 ~ 28	15,240,078,400	1,961,699,100	2,369,011,900	0	10,909,367,400	60,158	今村 豊
40	青梅市	多摩川	H17.3.22 ~ 27	16,146,744,900	1,855,855,500	2,353,210,000	131,374,700	11,806,304,700	56,128	笠原 亮
41	府中市	平和島	H18.3.16 ~ 21	16,291,922,000	2,386,257,900	2,566,390,200	75,887,200	11,263,386,700	64,957	中澤 和志
42	府中市	平和島	H19.3.16 ~ 21	16,173,436,200	2,069,826,300	2,532,550,400	73,228,700	11,497,830,800	62,734	濱野谷 憲吾
43	倉敷市	児島	H20.3.25 ~ 30	14,995,930,300	1,212,476,000	2,873,764,200	87,573,900	10,822,116,200	31,108	松井 繁
44	青梅市	多摩川	H21.3.17 ~ 22	12,688,435,200	1,141,604,900	2,589,572,500	70,513,800	8,886,744,000	42,517	池田 浩二
45	府中市	平和島	H22.3.17 ~ 22	12,816,960,400	1,335,868,600	2,760,948,800	186,270,500	8,533,872,500	48,294	山口 剛
46	戸田組合	戸田	中止 ※平成23年8月5日～10日に東日本復興支援競走として代替開催（売上等は下記に記載）							
	戸田組合	戸田	H23.8.5 ~ 10	8,439,544,500	1,232,240,100	2,050,525,000	212,659,200	4,944,120,200	62,358	重野 哲之
47	戸田組合	戸田	H24.3.15 ~ 20	11,094,584,900	1,278,326,100	2,884,923,800	227,494,700	6,703,840,300	55,356	馬袋 義則
48	府中市	平和島	H25.3.15 ~ 20	10,502,979,700	1,090,223,200	2,753,776,400	177,832,200	6,481,147,900	41,218	池田 浩二
49	尼崎市	尼崎	H26.3.18 ~ 23	9,454,555,900	738,506,200	2,857,309,600	167,478,300	5,691,261,800	35,647	松井 繁
50	伊丹市	尼崎	H27.3.17 ~ 22	8,607,350,200	646,204,400	2,966,318,400	249,293,900	4,745,533,500	31,965	桐生 順平
51	府中市	平和島	H28.3.16 ~ 21	8,995,173,000	835,509,700	3,163,677,500	136,032,700	4,859,953,100	32,181	坪井 康晴
52	倉敷市	児島	H29.3.15 ~ 20	8,572,904,000	628,468,800	3,544,983,600	65,450,700	4,334,000,900	22,944	桐生 順平
53	浜名湖企業団	浜名湖	H30.3.16 ~ 21	9,379,907,200	730,184,500	4,413,987,300	86,297,900	4,149,437,500	35,868	井口 佳典
54	戸田企業団	戸田	H31.3.16 ~ 21	10,450,987,700	1,049,638,600	5,394,412,100	152,130,400	3,854,806,600	50,481	吉川 元浩
55	府中市	平和島	R23.3.17 ~ 22	6,844,620,700	0	6,844,620,700	0	0	0	吉川 元浩
56	福岡市	福岡	R3.3.23 ~ 28	13,127,501,800	579,293,300	9,444,503,700	0	3,103,704,800	14,922	石野 貴之

- (注) 1. 売上金額欄の電話投票・場外・場間場外は、売上金額の内数である。
2. 入場人員は、本場の入場者である。但し、昭和63年度以前は有料入場者のみの集計である。
3. 55回は新型コロナウイルス感染症対策に伴い無観客開催。

(2) 年度別プレミアムG I 競走等売上金・入場者数等の状況

① マスターズチャンピオン (名人戦)

単位：円、人

回	施行者名	競走場名	開催期日	売上金額				入場人員	優勝選手	
				本場	電話投票	場外	場間場外			
1	都市組合	住之江	H12.4.18 ~ 23	14,372,709,900	3,667,985,900	2,420,287,500	893,718,200	7,390,718,300	82,287	高山 秀則
2	箕面市	住之江	H13.4.10 ~ 15	14,219,195,400	3,713,928,800	1,960,594,800	770,265,400	7,774,406,400	91,963	野中 和夫
3	都市組合	住之江	H14.4.9 ~ 14	11,709,236,400	3,066,226,700	1,856,246,400	814,978,300	5,971,785,000	82,513	高山 秀則
4	尼崎市	尼崎	H15.4.15 ~ 20	11,528,921,000	2,143,677,000	1,513,770,900	695,540,000	7,175,933,100	59,926	新井 敏司
5	都市組合	住之江	H16.4.20 ~ 25	10,187,501,300	2,246,508,500	1,284,885,900	614,563,300	6,041,543,600	71,559	大森 健二
6	埼玉県都市組合	戸田	H17.4.19 ~ 24	10,696,727,800	1,818,980,800	1,278,351,400	293,281,400	7,306,114,200	56,798	水野 要
7	伊丹市	尼崎	H18.4.18 ~ 23	10,052,424,400	1,478,812,700	1,286,345,100	526,584,500	6,760,682,100	48,214	万谷 章
8	大村市	大村	H19.4.17 ~ 22	8,980,491,300	456,583,800	1,337,170,800	155,219,100	7,031,517,600	22,603	大嶋 一也
9	宮島組合	宮島	H20.4.15 ~ 20	8,633,079,200	508,977,200	1,262,165,800	111,399,300	6,750,536,900	21,181	田中 伸二
10	鳴門市	鳴門	H21.4.14 ~ 19	7,224,184,500	512,980,400	1,149,837,800	52,737,000	5,508,629,300	20,050	山崎 毅
11	周南市	徳山	H22.4.13 ~ 18	7,827,099,500	305,773,400	1,401,674,000	83,460,300	6,036,191,800	15,781	西島 義則
12	常滑市	常滑	H23.4.19 ~ 24	7,114,683,900	467,428,700	1,379,767,400	117,827,600	5,149,660,200	24,210	今村 豊
13	下関市	下関	H24.4.24 ~ 29	6,146,082,600	267,107,500	1,403,795,800	28,526,500	4,446,652,800	14,447	井川 正人
14	滋賀県	びわこ	H25.4.16 ~ 21	6,081,821,900	370,704,500	1,287,116,900	67,836,300	4,356,164,200	15,290	江口 晃生
15	唐津市	唐津	H26.4.15 ~ 20	5,445,809,500	170,702,300	1,310,497,800	120,911,300	3,843,698,100	9,867	金子 良昭
16	倉敷市	児島	H27.4.14 ~ 19	5,645,782,800	411,252,700	1,589,162,300	58,168,400	3,587,199,400	12,894	今村 豊
17	滋賀県	びわこ	H28.4.12 ~ 17	5,079,155,700	266,574,300	1,565,886,500	51,765,200	3,194,929,700	11,246	田頭 実
18	津市	津	H29.4.11 ~ 16	5,012,808,300	252,104,700	1,851,427,000	31,831,800	2,877,444,800	11,504	今村 豊
19	福岡市	福岡	H30.4.17 ~ 22	5,488,288,700	524,422,300	2,302,713,500	0	2,661,152,900	24,165	渡邊 英児
20	宮島企業団	宮島	H31.4.16 ~ 21	6,181,917,300	270,484,100	3,028,100,900	42,333,700	2,840,998,600	12,900	今垣 光太郎
21	津市	津	R2.4.21 ~ 26	5,398,535,700	0	5,398,535,700	0	0	0	村田 修次

- (注) 1. 売上金額欄の電話投票・場外・場間場外は、売上金額の内数である。
2. 入場人員は、本場の入場者である。
3. 21回は新型コロナウイルス感染症対策に伴い無観客開催。

② レディースチャンピオン（女子王座決定戦）

単位：円、人

回	施行者名	競走場名	開催期日	売上金額				入場人員	優勝選手	
				本場	電話投票	場外	場間場外			
1	浜名湖企業団	浜名湖	S62.12.3 ~ 8	1,948,273,900	1,948,273,900	0	0	0	50,235	鈴木弓子
2	青梅市	多摩川	H1.3.2 ~ 7	4,978,903,800	4,927,717,900	51,185,900	0	0	81,748	日高逸子
3	青梅市	多摩川	H2.3.1 ~ 6	5,806,686,200	5,737,788,200	68,898,000	0	0	85,201	鶴飼菜穂子
4	蒲郡市	蒲郡	H3.3.2 ~ 7	3,625,299,900	3,576,328,000	48,971,900	0	0	72,596	鶴飼菜穂子
5	戸田組合	戸田	H4.2.29 ~ 3.5	7,071,612,300	6,985,411,600	86,200,700	0	0	106,873	鶴飼菜穂子
6	青梅市	多摩川	H5.3.3 ~ 8	4,805,929,300	4,753,232,600	52,696,700	0	0	78,394	佐藤正子
7	浜名湖企業団	浜名湖	H6.3.3 ~ 8	3,054,054,200	3,009,424,800	44,629,400	0	0	73,383	谷川里江
8	青梅市	多摩川	H7.3.5 ~ 10	4,051,033,200	3,847,963,600	203,069,600	0	0	68,722	谷川里江
9	戸田組合	戸田	H8.3.8 ~ 13	4,806,506,200	4,599,423,700	207,082,500	0	0	83,997	山川美由紀
10	蒲郡市	蒲郡	H9.2.28 ~ 3.5	3,313,423,100	2,497,735,800	815,687,300	0	0	57,087	渡邊博子
11	武生三国組合	三国	H10.3.3 ~ 8	2,501,818,800	1,615,380,700	886,438,100	0	0	34,851	西村めぐみ
12	尼崎市	尼崎	H11.2.28 ~ 3.5	4,565,846,500	3,275,319,000	932,897,900	357,629,600	0	72,812	横西奏恵
13	丸亀市	丸亀	H12.2.29 ~ 3.5	3,643,007,200	1,269,341,700	896,840,500	422,499,200	1,054,325,800	34,224	柳澤千春
14	青梅市	多摩川	H13.2.27 ~ 3.4	9,188,831,300	2,461,603,300	1,512,306,600	262,802,100	4,952,119,300	54,008	山川美由紀
15	徳山市	徳山	H14.2.26 ~ 3.3	8,745,672,400	769,636,400	1,416,445,800	353,820,500	6,205,769,700	26,450	岩崎芳美
16	芦屋組合	芦屋	H15.3.4 ~ 9	10,156,735,300	1,183,449,700	1,538,455,200	365,687,100	7,069,143,300	27,707	西村めぐみ
17	青梅市	多摩川	H16.3.2 ~ 7	9,678,633,600	1,772,814,800	1,399,821,400	168,793,600	6,337,203,800	53,233	海野ゆかり
18	大村市	大村	H17.3.1 ~ 6	9,597,957,500	632,460,600	1,478,954,900	147,022,800	7,339,519,200	28,540	日高逸子
19	浜名湖企業団	浜名湖	H18.2.28 ~ 3.5	10,762,555,400	1,154,603,800	1,532,138,600	190,004,800	7,885,808,200	43,174	横西奏恵
20	周南市	徳山	H19.2.27 ~ 3.4	9,512,440,700	472,974,700	1,587,010,000	126,877,200	7,325,578,800	19,751	寺田千恵
21	津市	津	H20.3.4 ~ 9	10,126,243,700	693,725,800	1,802,790,400	0	7,629,727,500	22,827	横西奏恵
22	伊丹市	尼崎	H21.3.3 ~ 8	10,045,510,200	927,456,500	1,923,451,700	377,880,600	6,816,721,400	39,795	新田芳美
23	下関市	下関	H22.3.2 ~ 7	8,366,745,400	405,055,600	1,709,423,500	0	6,252,266,300	20,096	寺田千恵
24	武生三国組合	三国	H23.3.1 ~ 6	7,742,469,000	502,978,600	1,656,107,100	0	5,583,383,300	18,668	田口節子
25	青梅市	多摩川	H24.2.28 ~ 3.4	8,098,733,800	736,605,400	1,880,954,200	50,930,100	5,430,244,100	31,756	田口節子
26	北九州市	若松	H24.7.31 ~ 8.5	7,063,380,700	358,048,600	2,056,822,800	36,836,700	4,611,672,600	19,132	山川美由紀
27	鳴門市	鳴門	H25.8.6 ~ 11	6,375,833,400	356,329,200	1,703,249,400	38,435,500	4,277,819,300	16,130	金田幸子
28	武生三国組合	三国	H26.8.5 ~ 11	5,528,966,900	244,666,100	1,623,327,900	0	3,660,972,900	10,643	水口由紀
29	丸亀市	丸亀	H27.8.4 ~ 9	7,188,403,100	327,214,700	2,675,691,700	102,240,400	4,083,256,300	20,771	滝川真由子
30	津市	津	H28.8.2 ~ 7	5,812,322,400	309,557,900	1,963,465,200	18,655,200	3,520,644,100	14,777	海野ゆかり
31	芦屋町	芦屋	H29.8.1 ~ 6	7,225,957,600	291,319,200	3,045,260,100	130,861,100	3,758,517,200	15,008	小野生奈
32	みどり市	桐生	H30.7.31 ~ 8.5	7,752,479,500	364,414,600	4,076,105,500	49,642,700	3,262,316,700	14,792	山川美由紀
33	蒲郡市	蒲郡	R1.8.7 ~ 12	9,576,767,700	573,935,100	5,523,671,500	188,357,300	3,290,803,800	28,577	大山千広
34	青梅市	多摩川	R2.8.5 ~ 10	11,512,250,700	5,773,800	7,783,405,900	35,073,600	3,687,997,400	32	平山智加

(注) 1. 売上金額欄の電話投票・場外・場間場外は、売上金額の内数である。
2. 入場人員は、本場の入場者である。但し、昭和63年度以前は有料入場者のみの集計である。

③ 新鋭王座決定戦

単位：円、人

回	施行者名	競走場名	開催期日	売上金額				入場人員	優勝選手	
				本場	電話投票	場外	場間場外			
1	府中市	平和島	S61.12.12 ~ 17	5,572,481,900	5,521,594,200	50,887,700	0	0	110,311	山室展弘
2	青梅市	多摩川	S62.12.10 ~ 15	4,977,579,600	4,940,696,500	36,883,100	0	0	78,957	今村豊
3	伊丹市	尼崎	H1.1.25 ~ 30	4,704,445,000	4,638,830,100	65,614,900	0	0	83,417	西島義則
4	蒲都市	蒲郡	H2.1.18 ~ 23	3,735,258,100	3,681,504,400	53,753,700	0	0	76,000	山崎昭生
5	徳山市	徳山	H3.1.12 ~ 17	2,079,806,500	2,066,412,500	13,394,000	0	0	47,613	長岡茂一
6	浜名湖企業団	浜名湖	H4.1.24 ~ 29	3,878,574,800	3,815,762,900	62,811,900	0	0	76,227	長岡茂一
7	伊丹市	尼崎	H5.1.28 ~ 2.2	6,502,391,600	5,761,315,200	91,530,700	649,545,700	0	100,236	新美恵一
8	常滑市	常滑	H6.1.21 ~ 26	12,687,466,700	3,226,438,000	88,966,400	0	9,372,062,300	78,665	上瀧和則
9	丸亀市	丸亀	H7.1.20 ~ 25	13,276,671,400	2,550,510,000	1,064,408,400	731,742,600	8,930,010,400	31,416	烏野賢太
10	下関市	下関	H8.1.24 ~ 29	15,087,645,000	1,778,627,100	1,596,221,700	0	11,712,796,200	40,991	市川哲也
11	伊丹市	尼崎	H9.1.29 ~ 2.3	19,705,636,900	4,581,754,100	2,448,541,800	705,333,800	11,970,007,200	80,783	服部幸男
12	宮島組合	宮島	H10.1.20 ~ 25	18,847,635,900	1,928,843,400	3,461,462,000	395,707,800	13,061,622,700	34,936	市川哲也
13	都市組合	住之江	H11.1.26 ~ 31	20,057,228,300	4,075,128,200	3,106,121,600	513,006,500	12,362,972,000	85,173	平池仁志
14	滋賀県	琵琶湖	H12.1.25 ~ 30	14,459,346,000	1,432,339,000	2,638,439,900	0	10,388,567,100	28,299	原田幸哉
15	浜名湖企業団	浜名湖	H13.1.23 ~ 28	13,006,080,400	1,975,573,600	2,267,490,200	107,477,400	8,655,539,200	53,932	伊藤誠二
16	津市	津	H14.1.15 ~ 20	12,400,578,700	1,116,996,600	2,048,959,000	0	9,234,623,100	28,238	瓜生正義
17	丸亀市	丸亀	H15.1.28 ~ 2.2	10,745,359,500	982,397,500	1,657,024,200	316,177,700	7,789,760,100	30,263	田村隆信
18	周南市	徳山	H16.1.27 ~ 2.1	10,854,099,600	617,274,900	1,551,743,200	247,319,700	8,437,761,800	22,216	蜷川哲平
19	宮島組合	宮島	H17.1.25 ~ 30	11,341,257,600	672,819,600	1,576,331,700	145,316,100	8,946,790,200	21,213	秋山直之
20	唐津市	唐津	H18.1.24 ~ 29	9,761,173,600	543,776,000	1,583,300,100	178,579,300	7,455,518,200	21,498	中野次郎
21	大村市	大村	H19.1.23 ~ 28	9,433,518,200	561,311,300	1,675,954,900	103,666,800	7,092,585,200	29,683	石野貴之
22	丸亀市	丸亀	H20.1.22 ~ 27	8,494,591,000	567,320,100	1,569,011,000	185,186,800	6,173,073,100	23,871	山口剛
23	滋賀県	琵琶湖	H21.1.20 ~ 25	6,993,388,300	454,454,800	1,388,732,300	69,864,700	5,080,336,500	16,454	松下一也
24	浜名湖企業団	浜名湖	H22.1.19 ~ 24	7,352,671,000	711,447,500	1,496,989,800	75,310,200	5,068,923,500	29,766	毒島誠
25	宮島組合	宮島	H23.1.25 ~ 30	6,633,046,800	346,630,300	1,491,347,300	78,402,100	4,716,667,100	17,737	山田哲也
26	芦屋町	芦屋	H24.1.24 ~ 29	6,005,153,800	314,505,700	1,467,950,400	127,955,500	4,094,742,200	18,717	松尾昂明
27	周南市	徳山	H24.9.25 ~ 30	4,078,962,200	176,539,600	934,002,100	41,093,300	2,927,327,200	12,313	芽原悠紀
28	みどり市	桐生	H25.9.18 ~ 23	4,971,591,800	354,575,300	1,500,949,100	42,538,500	3,073,528,900	20,882	篠崎仁志

- (注) 1. 売上金額欄の電話投票・場外・場間場外は、売上金額の内数である。
 2. 入場人員は、本場の入場者である。但し、昭和63年度以前は有料入場者のみの集計である。
 3. 新鋭王座決定戦競走は、平成25年度をもって廃止。

④ ヤングダービー

単位：円、人

回	施行者名	競走場名	開催期日	売上金額				入場人員	優勝選手	
				本場	電話投票	場外	場間場外			
1	埼玉県都市組合	戸田	H26.9.23 ~ 28	5,715,949,000	801,851,900	1,573,763,000	261,064,200	3,079,269,900	40,189	桐生順平
2	尼崎市	尼崎	H27.9.22 ~ 27	5,561,651,300	476,513,300	1,625,263,200	87,765,200	3,372,109,600	28,245	松田祐季
3	常滑市	常滑	H28.9.20 ~ 25	4,861,786,000	293,215,700	1,732,518,000	99,659,000	2,736,393,300	13,400	松田大志郎
4	蒲都市	蒲郡	H29.9.19 ~ 24	6,273,808,400	377,994,200	3,195,963,600	99,002,400	2,600,848,200	18,113	中田竜太
5	浜名湖企業団	浜名湖	H30.9.19 ~ 24	5,127,947,400	385,721,100	2,456,154,400	357,629,600	2,228,716,000	21,219	関浩哉
6	三国企業団	三国	R1.9.18 ~ 23	5,305,019,800	221,458,700	2,954,567,200	0	2,128,993,900	11,421	永井彪也
7	滋賀県	びわこ	R2.9.17 ~ 22	7,741,573,700	81,428,100	5,241,390,600	55,081,600	2,363,673,400	2,958	磯部誠

- (注) 1. 売上金額欄の電話投票・場外・場間場外は、売上金額の内数である。
 2. 入場人員は、本場の入場者である。但し、昭和63年度以前は有料入場者のみの集計である。

⑤ ポートレースバトルチャンピオントーナメント

単位：円、人

回	施行者名	競走場名	開催期日	売上金額				入場人員	優勝選手	
				本場	電話投票	場外	場間場外			
1	府中市	平和島	R1.11.28 ~ 12.1	5,221,902,500	403,394,700	2,829,477,700	65,657,000	1,923,373,100	15,050	田村 隆信
2	北九州市	若松	R2.12.3 ~ 12.6	8,723,767,300	117,110,500	6,605,666,600	24,375,500	1,976,614,700	3,357	寺田 祥

(注) 1. 売上金額欄の電話投票・場外・場間場外は、売上金額の内数である。
2. 入場人員は、本場の入場者である。

⑥ クイーンズクライマックス/クイーンズクライマックスシリーズ戦 (賞金女王決定戦/賞金女王シリーズ戦)

単位：円、人

回	施行者名	競走場名	開催期日	売上金額				入場人員	優勝選手	
				本場	電話投票	場外	場間場外			
1	大村市	大村	H24.12.11 ~ 16	9,065,088,200	358,602,800	2,552,323,600	295,691,800	5,858,470,000	27,596	決定戦 三浦永理 シリーズ戦 池田浩美
2	芦屋町	芦屋	H25.12.10 ~ 15	7,950,777,100	388,129,500	2,368,405,300	166,401,000	5,027,841,300	20,756	決定戦 平山智加 シリーズ戦 山下友貴
3	都市組合	住之江	H26.12.26 ~ 31	10,644,700,400	1,019,212,200	3,311,771,300	575,652,100	5,738,064,800	50,905	決定戦 日高逸子 シリーズ戦 中谷朋子
4	福岡市	福岡	H27.12.26 ~ 31	9,195,114,900	868,335,100	2,895,334,300	0	5,431,445,500	33,700	決定戦 川野芽唯 シリーズ戦 平山智加
5	府中市	平和島	H28.12.26 ~ 31	9,882,600,900	751,743,100	3,777,369,300	161,527,000	5,191,961,500	27,020	決定戦 松本晶恵 シリーズ戦 川野芽唯
6	大村市	大村	H29.12.26 ~ 31	10,586,884,700	292,203,100	4,864,782,400	292,576,200	5,137,323,000	23,191	決定戦 遠藤エミ シリーズ戦 廣中智紗衣
7	府中市	平和島	H30.12.26 ~ 31	12,041,850,700	899,870,000	5,867,743,400	167,420,100	5,106,817,200	29,554	決定戦 松本晶恵 シリーズ戦 塩崎桐加
8	周南市	徳山	R1.12.26 ~ 31	13,319,853,200	420,366,400	7,398,892,000	103,144,700	5,397,450,100	19,980	決定戦 今井美亜 シリーズ戦 平田さやか
9	浜名湖企業団	浜名湖	R2.12.26 ~ 31	16,969,509,600	458,223,900	11,432,484,400	174,280,100	4,904,521,200	13,649	決定戦 平高奈菜 シリーズ戦 海野ゆかり

(注) 1. 売上金額欄の電話投票・場外・場間場外は、売上金額の内数である。
2. 売上はシリーズ戦を含む。
3. 入場人員は、本場の入場者である。

(3) 令和2年度 SG競走等売上金等の状況

単位：円

	ボートレース オールスター	グランドチャンピオン	オーシャンカップ	ボートレース メモリアル	ボートレース ダービー	チャレンジカップ /レディースチャレン ジカップ	グランプリ /グランプリシリーズ	ボートレース クラシック
桐生			107,104,200	88,995,100	94,512,900	93,966,400	111,547,300	64,543,900
戸田			141,362,600	152,339,700	147,320,400	119,112,700	261,394,400	131,959,200
江戸川		119,155,100	150,428,500	152,983,000	140,805,700	134,053,900	215,914,700	112,734,000
平和島		48,714,100	119,246,400	125,582,400	121,213,900	115,268,300		97,910,400
多摩川		90,004,900	113,471,500	110,312,900	96,943,900	95,300,300	168,029,300	81,635,300
浜名湖		143,884,100	139,691,200	109,314,200	106,519,600	127,405,100	165,353,000	98,645,700
蒲郡		150,766,500	137,055,600	152,631,900	145,984,500		188,073,300	102,905,300
常滑		76,974,900	72,380,700	57,134,500	64,378,900	65,444,500	98,177,000	52,161,400
津		115,611,300	97,273,600	80,031,300	73,938,100	91,778,600	142,817,000	71,411,800
三国		61,458,000	62,983,100	51,078,500	53,641,500	53,152,300	94,073,300	49,485,100
びわこ			59,825,800	37,860,000	25,556,600	35,347,700	73,731,200	35,359,000
住之江		120,936,900	160,059,800	147,951,700	138,555,600	144,962,200	205,367,400	88,033,500
尼崎		101,749,600	96,747,200	69,155,500	65,527,700	69,294,100	120,848,900	67,143,300
鳴門		60,800,800		50,209,200	54,156,400	52,452,100	81,855,800	51,157,600
丸亀		80,434,800	97,134,900	87,155,500	82,674,400	78,637,500	106,035,600	59,294,000
児島		118,031,900	111,374,000	85,978,100	88,088,400	91,557,400	173,763,500	84,323,700
宮島			59,325,400	46,725,500	44,523,700	42,004,700	64,934,500	29,379,200
徳山		64,909,900	63,090,700	36,915,900	37,959,800	42,356,300	80,875,700	37,994,200
下関		45,530,500	41,930,300		39,315,500	37,576,600	50,779,500	27,809,900
若松		50,794,400	78,153,700	70,674,600	65,353,600	56,514,700	68,810,000	39,898,900
芦屋		78,689,700	84,259,500	65,656,100	57,801,400	52,884,900	97,357,100	67,158,900
福岡	58,157,800	289,534,600	292,203,400	245,675,700	251,724,100	211,902,600	302,062,200	
唐津		23,042,800	38,596,400	37,285,000	32,466,900	28,990,800	45,925,600	26,892,000
大村	35,100,900	43,769,500	33,222,000	37,206,100		28,111,000	46,936,100	27,398,300
本場	0	0	0	130,503,100	137,269,200	251,454,300	319,807,600	579,293,300
電話投票	14,755,738,900	10,647,024,400	10,775,196,200	13,558,210,500	13,018,844,100	13,037,902,400	14,754,524,100	9,444,503,700
場外発売場	396,472,200	2,119,793,200	2,097,569,800	2,170,652,000	2,065,134,400	2,043,809,400	2,696,000,500	1,598,470,200
合計	15,245,469,800	14,651,611,900	15,229,686,500	17,958,218,000	17,250,211,200	17,201,240,800	20,734,994,600	13,127,501,800

占有率	ボートレース オールスター	グランドチャンピオン	オーシャンカップ	ボートレース メモリアル	ボートレース ダービー	チャレンジカップ /レディースチャレン ジカップ	グランプリ /グランプリシリーズ	ボートレース クラシック
本場	0.0%	0.0%	0.0%	0.7%	0.8%	1.5%	1.5%	4.4%
電話投票	96.8%	72.7%	70.8%	75.5%	75.5%	75.8%	71.2%	71.9%
場外	3.2%	27.3%	29.2%	23.8%	23.7%	22.7%	27.3%	23.7%

(4) 令和2年度 プレミアムG I 競走等売上金等の状況

単位：円

	マスターズ チャンピオン	レディース チャンピオン	ヤングダービー	ボートレース バトルチャンピオン トーナメント	クイーンズクライマックス /クイーンズクライマックスシリーズ
桐生		70,871,100	37,261,400	48,406,500	91,104,000
戸田		181,280,400	92,282,900	53,669,500	188,830,600
江戸川		157,428,000	88,143,500	62,431,400	172,378,800
平和島		167,169,000	73,977,900	57,758,600	167,778,200
多摩川			63,955,900	41,172,300	149,459,100
浜名湖		102,007,700	65,666,100	50,397,200	
蒲郡		112,129,400	54,864,400	62,346,500	170,797,200
常滑		58,388,900	47,069,700	31,537,300	88,641,000
津		79,577,200	72,607,500	41,076,500	127,302,900
三国		57,029,900	43,084,400	27,995,400	78,761,300
びわこ		49,329,500		23,247,500	85,184,100
住之江		118,205,000	91,762,100	70,064,400	209,154,300
尼崎		75,925,000	40,446,300	34,616,400	112,269,700
鳴門		44,027,200	23,779,900	31,022,000	79,203,000
丸亀		66,337,300	43,495,400	34,869,800	105,278,900
児島		105,201,500	69,304,200	44,963,300	143,350,900
宮島			27,474,200	18,247,900	58,687,400
徳山		32,519,500	21,134,600	21,094,200	67,419,200
下関		29,518,500	20,674,300	21,285,700	42,583,600
若松		39,542,100	29,400,900		65,028,300
芦屋		74,792,400	50,894,700	37,469,400	93,654,100
福岡		173,619,700	107,564,400	90,564,200	232,943,200
唐津		23,920,100	19,591,900	15,654,900	29,268,900
大村		22,086,300	17,087,300	16,195,800	38,690,800
本場	0	5,773,800	81,428,100	117,110,500	458,223,900
電話投票	5,398,535,700	7,783,405,900	5,241,390,600	6,605,666,600	11,432,484,400
場外発売場	0	1,882,165,300	1,217,231,100	1,064,903,500	2,481,031,800
合計	5,398,535,700	11,512,250,700	7,741,573,700	8,723,767,300	16,969,509,600

占有率	マスターズ チャンピオン	レディース チャンピオン	ヤングダービー	ボートレース バトルチャンピオン トーナメント	クイーンズクライマックス /クイーンズクライマックスシリーズ
本場	0.0%	0.1%	1.1%	1.3%	2.7%
電話投票	100.0%	67.6%	67.7%	75.7%	67.4%
場外	0.0%	32.3%	31.2%	23.0%	29.9%

VI 公営競技の概要

(1) 公営競技別競走場数・施行者数等調べ

(令和3年4月1日現在)

競技名	競走場 場外 発売場		施行者 前年度比 ()	施行者の区分 ()内は、施行者構成自治体数	施行期限付自治体
	前年度比 ()				R2.4.1～R4.3.31
					R3.4.1～R4.3.31
					R3.4.1～R5.3.31
ボート レース	24	80	35	県1、市19、町1 組合9 { 市42 町15 企業団5 市25 (103)	33
	(-)	(1)	(-)		0
					24
競輪	43	69	43	府1、県4、市35、村1 組合2 { 県1 市12 (54)	12
	(-)	(-3)	(-)		0
					0
地方競馬	17	81	14	道1、県1、市2 組合10 { 県9、市12、区23 町2 (50)	27
	(-)	(-1)	(-)		8
					2
オート レース	5	33	5	市5 (5)	
中央競馬	10	95	1		
	(-)	(2)	(-)		

公営競技を施行している自治体数(延数)212(-)

公営競技を施行している自治体数(実数)190(-) ※22自治体が二種類の公営競技を施行している。

(実数の内訳 道1、府1、県14、市132、町18、村1、区23)

(2) 令和2年度 公営競技別売上金等の状況

単位：場、日、円、%、人

競技名	場数	開催日数 (無観客 日数)	売上金				入場者数			
				前年度比	占有率	一日平均		前年度比	一日平均	
オート レース	24	4,601 (1,012)	総売上	2,095,142,178,000	135.7	100.0	455,366,600	4,883,719	71.3	1,360
			内・本場	91,174,802,000	74.3	4.4				
			内・場外	388,440,800,100	82.3	18.5				
			内・電話投票	1,615,526,575,900	170.3	77.1				
競輪	43	2,154 (926)	総売上	749,990,196,400	113.6	100.0	348,184,800	1,254,001	57.2	1,021
			内・本場	11,391,651,300	53.5	1.5				
			内・場外	207,011,239,800	74.8	27.6				
			内・電話投票	531,587,305,300	146.6	70.9				
地方競馬	17	1,274 (638)	総売上	912,287,110,460	130.1	100.0	716,080,900	741,888	24.4	1,166
			内・本場	8,357,466,100	21.6	0.9				
			内・場外	53,294,554,400	46.0	5.9				
			内・電話投票	850,635,089,960	155.7	93.2				
オート レース	5	550 (279)	総売上	94,645,540,800	128.1	100.0	172,082,800	568,393	48.2	2,097
			内・本場	5,776,492,800	53.2	6.1				
			内・場外	13,193,349,200	69.8	13.9				
			内・電話投票	75,675,698,800	171.5	80.0				
中央競馬 (年次)	10	288 (174)	総売上	2,983,455,872,000	103.5	100.0	10,359,221,700	990,970	15.9	8,692
			内・本場	16,432,893,900	19.5	0.6				
			内・場外	200,737,641,600	26.0	6.7				
			内・電話投票	2,766,285,336,500	136.6	92.7				
合計	99	8,867 (3,029)	総売上	6,835,520,897,660	116.6	100.0	770,894,400	8,438,971	43.3	1,445
			内・本場	133,133,306,100	47.9	2.0				
			内・場外	862,677,585,100	52.1	12.6				
			内・電話投票	5,839,710,006,460	148.7	85.4				

(3) 平成28～令和2年度 公営競技別売上金等比較表

単位：場、日、円、%、人

競技名	年度	場数	開催日数	売上金			入場者数				
				前年度比	一日平均	前年度比	前年度比	一日平均	前年度比		
ボートレース	28	24	4,559	1,111,151,064,600	106.6	243,726,900	102.9	8,494,863	95.0	1,863	91.8
	29	24	4,566	1,237,880,607,300	111.4	271,108,300	111.2	7,932,071	93.4	1,737	93.2
	30	24	4,571	1,372,792,640,700	110.9	300,326,500	110.8	7,624,580	96.1	1,668	96.0
	元	24	4,564	1,543,492,451,500	112.4	338,188,500	112.6	6,852,048	89.9	1,501	90.0
	2	24	4,601	2,095,142,178,000	135.7	455,366,600	134.6	4,883,719	71.3	1,360	90.6
競輪	28	43	2,172	634,598,214,600	100.6	292,172,200	101.7	2,949,466	89.3	1,357	90.3
	29	43	2,178	640,006,209,000	100.9	293,850,400	100.6	2,710,818	91.9	1,244	91.7
	30	43	2,255	654,117,125,300	102.2	290,074,100	98.7	2,505,291	92.4	1,110	89.2
	元	43	2,298	660,460,555,100	101.0	287,406,600	99.1	2,192,241	87.5	953	85.9
	2	43	2,154	749,990,196,400	113.6	348,184,800	121.1	1,254,001	57.2	1,021	107.1
地方競馬	28	17	1,290	487,001,199,590	113.0	377,520,300	112.8	3,180,540	97.8	2,465	97.7
	29	17	1,290	552,539,256,190	113.5	428,325,000	113.5	3,165,418	99.5	2,453	99.5
	30	17	1,278	603,387,372,180	109.2	472,134,000	110.2	3,070,056	97.0	2,402	97.9
	元	17	1,293	700,971,691,780	116.2	542,128,100	114.8	3,046,699	99.2	2,356	98.1
	2	17	1,274	912,287,110,460	130.1	716,080,900	132.1	741,888	24.4	1,166	49.5
オートレース	28	5	439	65,416,266,300	96.4	149,011,900	101.9	1,538,074	92.8	3,503	98.1
	29	5	450	65,953,132,000	100.8	146,562,500	98.4	1,453,305	94.5	3,229	92.2
	30	5	459	70,447,687,200	106.8	153,480,800	104.7	1,360,446	93.6	2,963	91.8
	元	5	487	73,891,666,800	104.9	151,728,200	98.9	1,178,610	86.6	2,420	81.7
	2	5	550	94,645,540,800	128.1	172,082,800	113.4	568,393	48.2	2,097	86.7
中央競馬(年次)	28	10	288	2,670,880,261,600	103.4	9,273,889,700	103.4	6,300,662	99.7	21,877	99.7
	29	10	288	2,747,662,484,800	102.9	9,540,494,700	102.9	6,175,238	98.0	21,441	98.0
	30	10	288	2,795,008,304,000	101.7	9,704,889,900	101.7	6,266,912	101.5	21,760	101.5
	元	10	288	2,881,788,661,700	103.1	10,006,210,600	103.1	6,236,197	99.5	21,653	99.5
	2	10	288	2,983,455,872,000	103.5	10,359,221,700	103.5	990,970	15.9	8,692	40.1
合計	28	99	8,748	4,969,047,006,690	104.5	568,020,900	103.2	22,463,605	95.7	2,567	94.5
	29	99	8,772	5,244,041,689,290	105.5	597,815,900	105.2	21,436,850	95.4	2,443	95.2
	30	99	8,851	5,495,753,129,380	104.8	620,918,800	103.9	20,827,285	97.2	2,353	96.3
	元	99	8,930	5,860,605,026,880	106.6	656,282,700	105.7	19,505,795	93.7	2,184	92.8
	2	99	8,867	6,835,520,897,660	116.6	770,894,400	117.5	8,438,971	43.3	1,445	66.2

※中央競馬は、年次（1月1日から12月31日まで）の集計

※令和2年度の一日平均入場者数は、有観客日数で除するものとする。

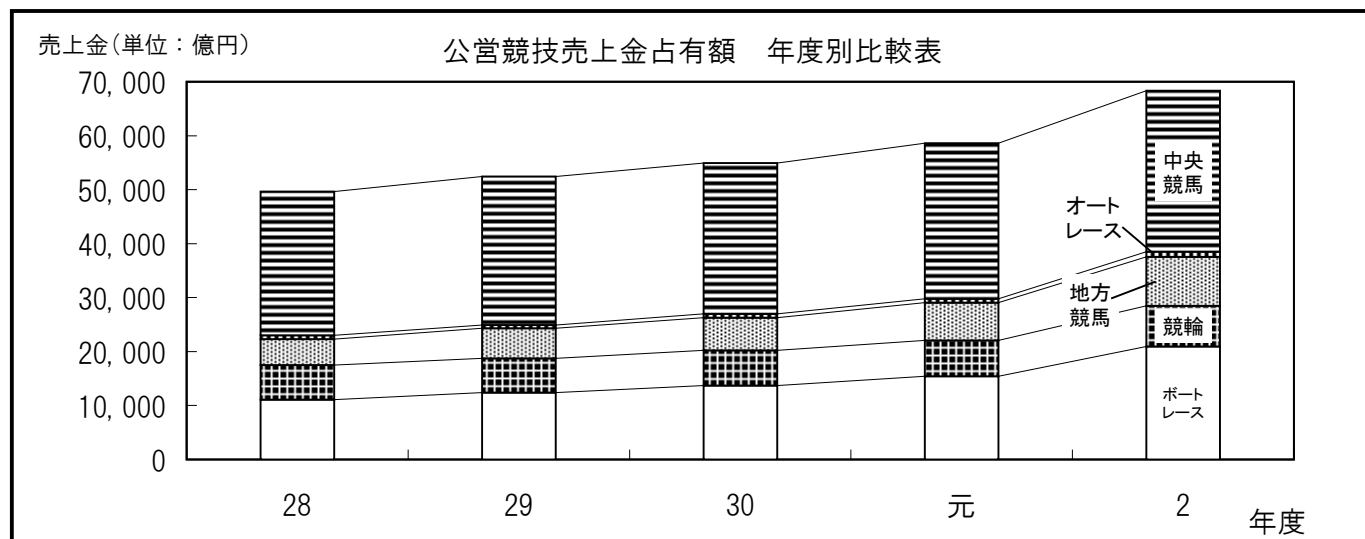

印刷物番号

3-4

発行: 箕面市競艇事業局企画室

〒562-0003 大阪府箕面市西小路三丁目1番8号

TEL 072(724)6721 FAX 072(724)6080

令和3年 8月発行

