

項番2-2

箕面市立箕面駅前第二駐車場 利用者アンケート分析結果

令和3年(2021年)10月

指定管理者

箕面駅前パーキングサービス株式会社

箕面市立箕面駅前第二駐車場 利用者アンケート

実施期間	令和3年2月22日～令和3年3月10日
回収件数	21件

設問1 あなた自身のことをお聞かせください。

(1)性別

回答数

男性	10	48%
女性	11	52%
無記入	0	0%
合計	21	100%

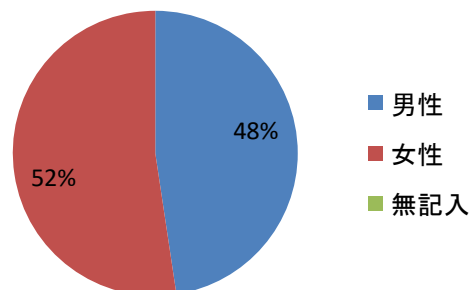

(2)年齢

回答数

20歳未満	0	0%
20歳代	1	5%
30歳代	3	14%
40歳代	5	24%
50歳代	5	24%
60歳代	5	24%
70歳以上	2	9%
無記入	0	0%
合計	21	100%

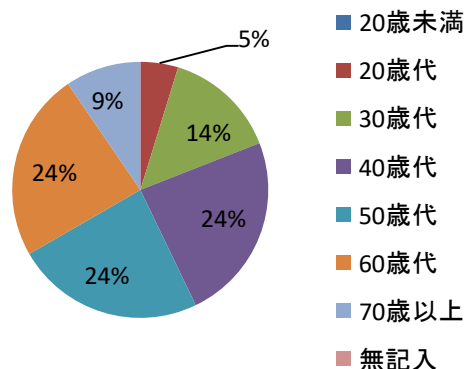

(3)ご職業

回答数

学生	1	5%
会社員	2	9%
自営業	7	33%
公務員	1	5%
主婦	5	24%
アルバイト	3	14%
その他	2	10%
無記入	0	0%
合計	21	100%

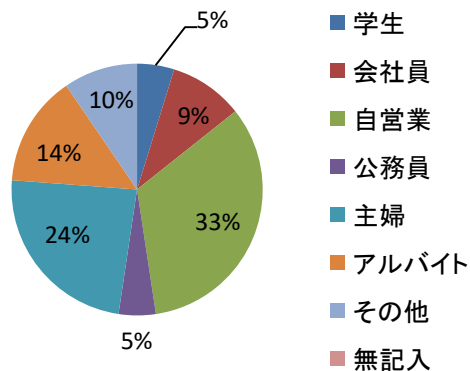

(4)お住まい

回答数

箕面市内	14	67%
箕面市外	7	33%
無記入	0	0%
合計	21	100%

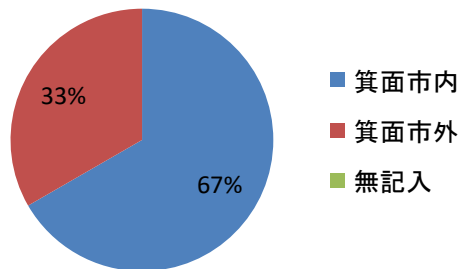

箕面市内からの利用者内訳

箕面	5丁目	1
箕面	8丁目	1
牧落	無記入	1
半町	3丁目	1
西宿	無記入	1
西小路	無記入	1
船場	無記入	1
桜ヶ丘	3丁目	1
桜	無記入	1
小野原	2丁目	1
無記入		4
合計		14

(5)本施設の利用目的

回答数(複数回答有り)

通勤・通学	4	19%
仕事	5	24%
通院	1	5%
買物	6	28%
食事	1	5%
観光・ハイキング	1	5%
娯楽・社交	0	0%
その他	3	14%
合計	21	100%

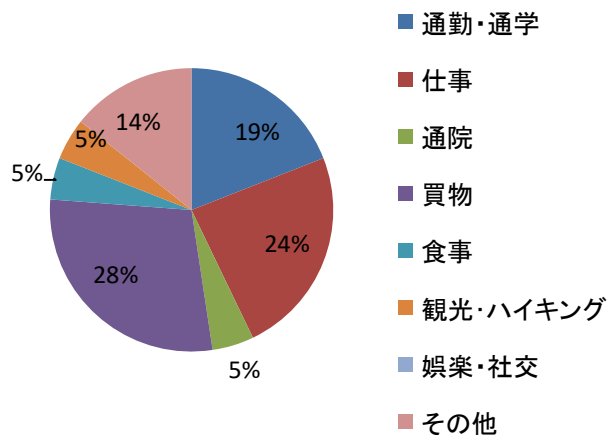

(6)本施設から目的地までの所要時間

回答数

5分程度	11	52%
10分程度	5	24%
15分程度	1	5%
その他	4	19%
合計	21	100%

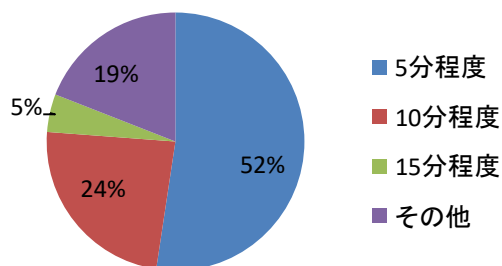

(7)本施設の利用頻度

回答数

ほぼ毎日	5	24%
週2～5回	6	29%
週1回	3	14%
月2～3回	5	24%
月1回以下	2	9%
年に1回程度	0	0%
初めて	0	0%
無記入	0	0%
合計	21	100%

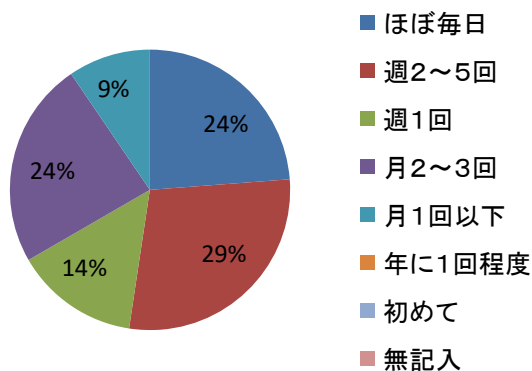

(8)本施設の利用時間

回答数

1時間以下	1	5%
1時間～2時間	10	47%
2時間～5時間	5	24%
5時間～10時間	3	14%
10時間以上	1	5%
無記入	1	5%
合計	21	100%

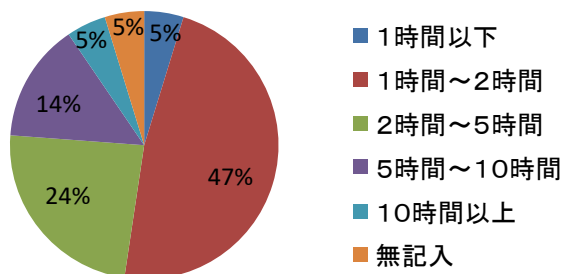

設問2 当駐車場を知ったきっかけをお聞かせください。

回答数

通りすがり	3	14%
知人等からの紹介	0	0%
インターネット	0	0%
広告・冊子案内	0	0%
以前から知っていた	17	81%
その他	1	5%
無記入	0	0%
合計	21	100%

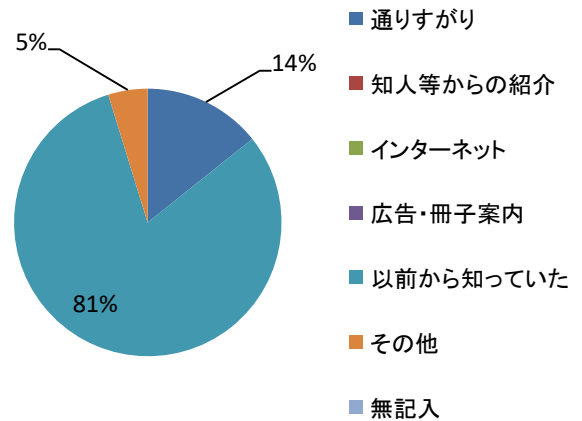

設問3 本施設の設備について、それぞれ満足度を記入してください。

(1)施設の清潔さ

回答数

4 満足	8	38%
3 ↑	10	48%
2 ↓	3	14%
1 不満	0	0%
無記入	0	0%
合計	21	100%

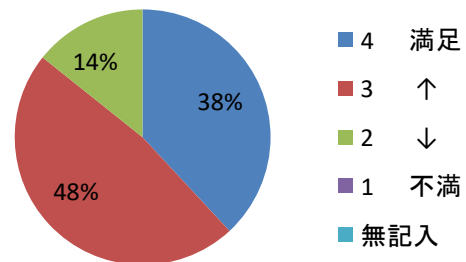

(2)施設の安全性

回答数

4 満足	7	33%
3 ↑	10	48%
2 ↓	4	19%
1 不満	0	0%
無記入	0	0%
合計	21	100%

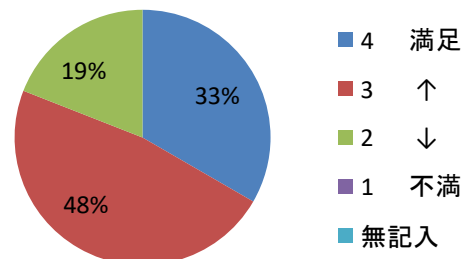

(3)施設の利便性

回答数		
4 満足	12	57%
3 ↑	9	43%
2 ↓	0	0%
1 不満	0	0%
無記入	0	0%
合計	21	100%

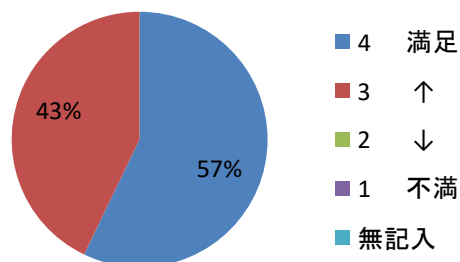

(4)施設の案内表示の分かりやすさ

回答数		
4 満足	6	28%
3 ↑	9	43%
2 ↓	6	29%
1 不満	0	0%
無記入	0	0%
合計	21	100%

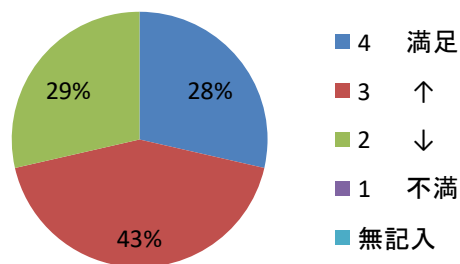

(5)施設のバリアフリー対応

回答数		
4 満足	5	24%
3 ↑	7	33%
2 ↓	7	33%
1 不満	1	5%
無記入	1	5%
合計	21	100%

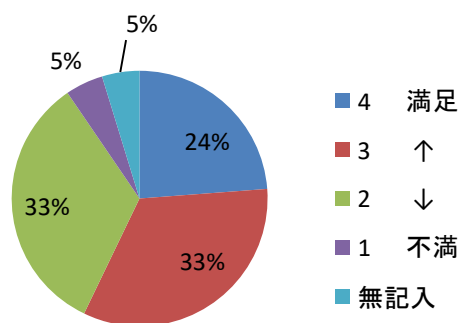

設問4 本施設の運営について、それぞれの満足度を記入してください。

(1) スタッフの対応

回答数		
4 満足	18	86%
3 ↑	2	9%
2 ↓	0	0%
1 不満	0	0%
無記入	1	5%
合計	21	100%

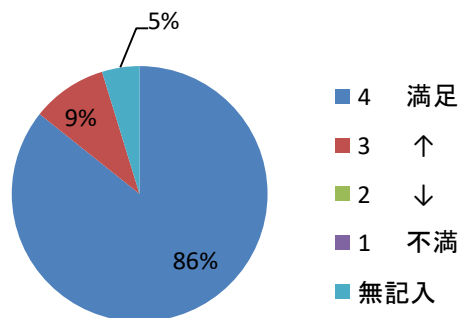

(2) 料金設定

回答数		
4 満足	13	62%
3 ↑	8	38%
2 ↓	0	0%
1 不満	0	0%
無記入	0	0%
合計	21	100%

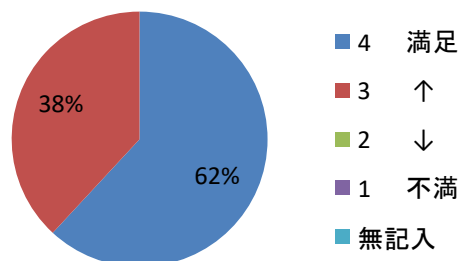

(3) 営業時間

回答数		
4 満足	19	90%
3 ↑	2	10%
2 ↓	0	0%
1 不満	0	0%
無記入	0	0%
合計	21	100%

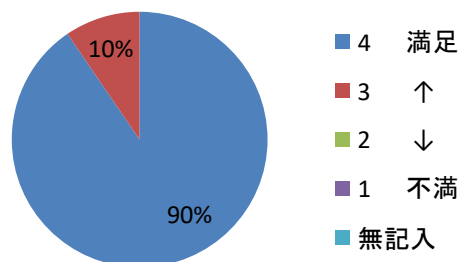

設問5 あなたの駐車場を選ぶ基準をお聞かせください。

回答数(複数回答有り)

目的地までの距離	18	44%
利用料金	17	41%
停めやすさ	4	10%
安全性	2	5%
その他	0	0%
合計	41	100%

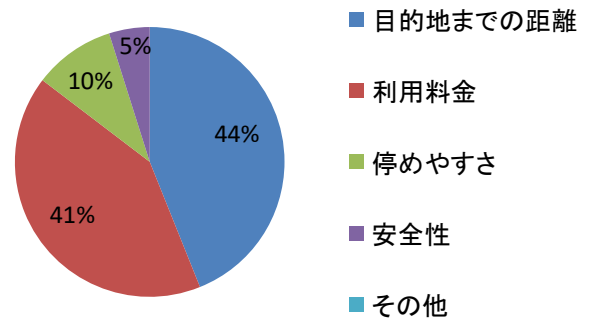

設問6 あなたが持っている当駐車場への総合的な印象について、一つだけ回答して下さい。

回答数

期待以上に良かった	5	24%
期待通りだった	13	62%
期待以下だった	2	9%
無記入	1	5%
合計	21	100%

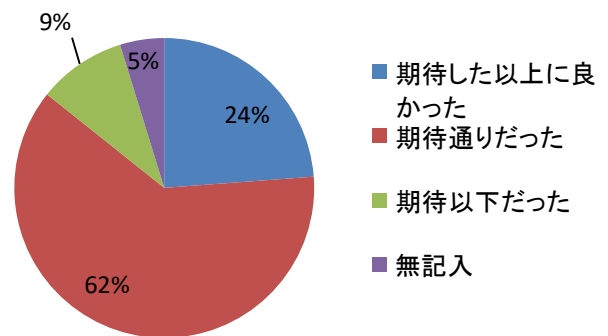

性別と清潔さ
回答数

	男性	女性
4 満足	3	5
3 ↑	5	5
2 ↓	2	1
1 不満	0	0
無記入	0	0

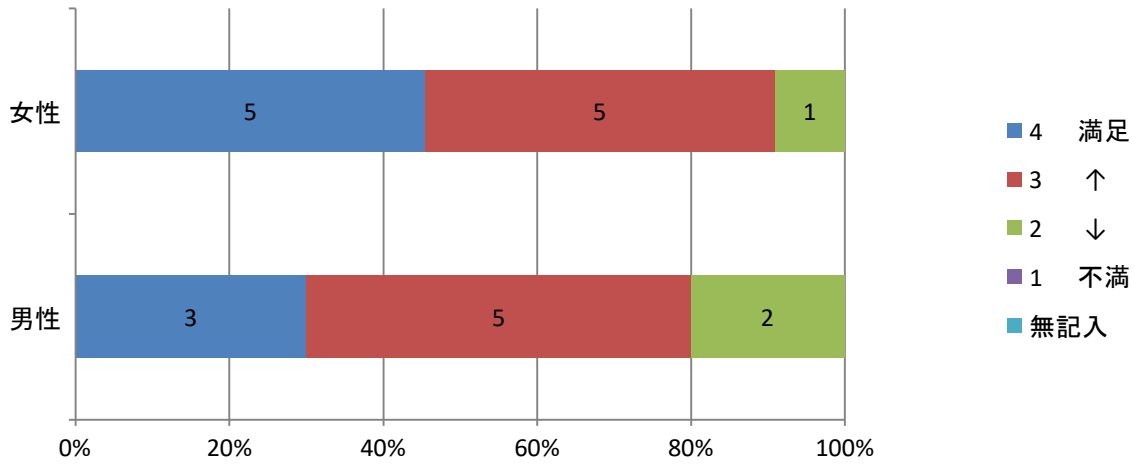

年齢とバリアフリー
回答数

	20歳未満	20代	30代	40代	50代	60代	70代以上	無記入
4 満足	0	0	1	3	0	0	0	0
3 ↑	0	1	1	1	1	3	0	0
2 ↓	0	0	0	1	4	1	2	0
1 不満	0	0	1	0	0	0	0	0
無記入	0	0	0	0	0	0	1	0

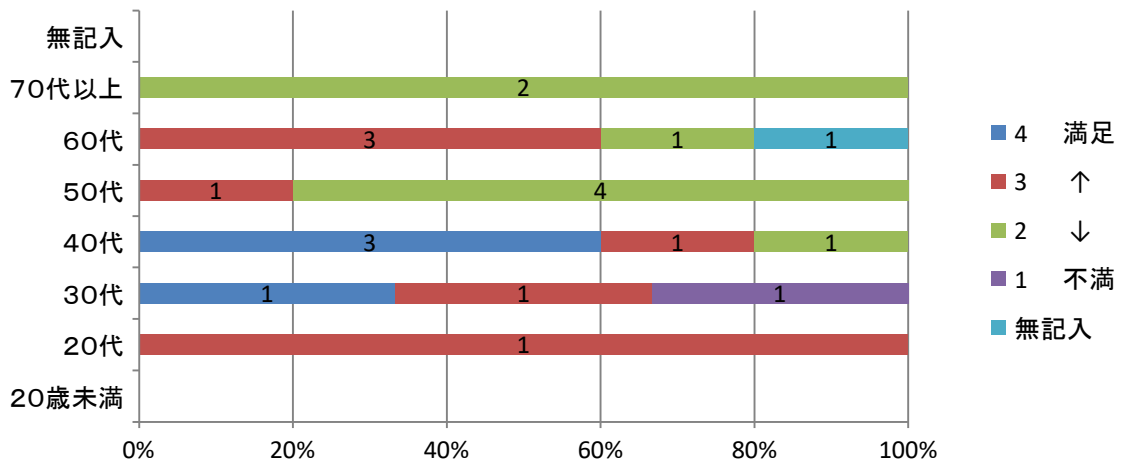

利用頻度と料金設定満足度
回答数

	毎日	週2~5回	週1回	月2, 3回	月1回以下	年に1回	初めて
4 満足	3	3	2	4	1	0	0
3 ↑	2	3	0	1	1	0	0
2 ↓	0	0	1	0	0	0	0
1 不満	0	0	0	0	0	0	0
無記入	0	0	0	0	0	0	0

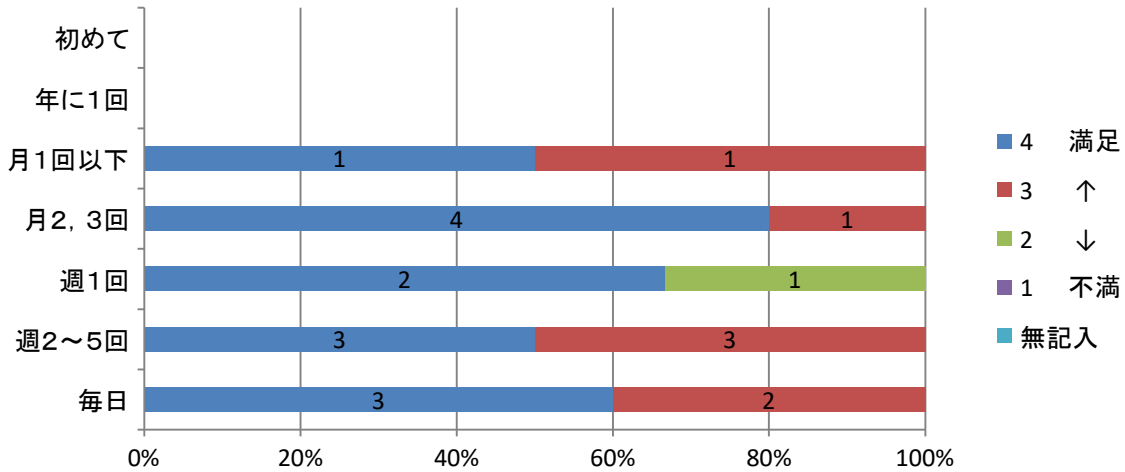

性別と安全性
回答数

	男性	女性	無記入
4 満足	3	4	0
3 ↑	5	5	0
2 ↓	2	2	0
1 不満	0	0	0
無記入	0	0	0

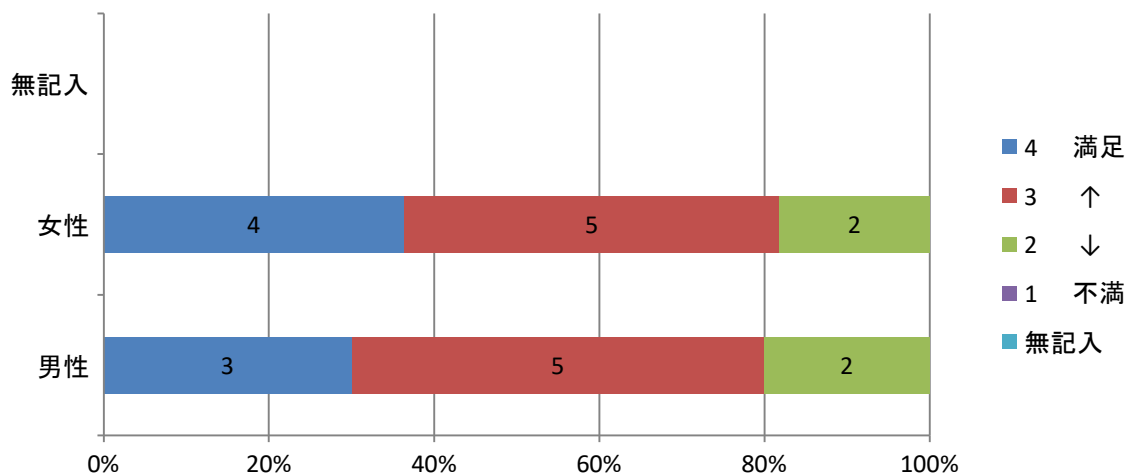

年齢と案内表示
回答数

	20歳未満	20代	30代	40代	50代	60代	70代以上	無記入
4 満足	0	1	1	1	1	1	1	0
3 ↑	0	0	2	2	2	1	1	0
2 ↓	0	0	0	2	2	3	0	0
1 不満	0	0	0	0	0	0	0	0
無記入	0	0	0	0	0	0	0	0

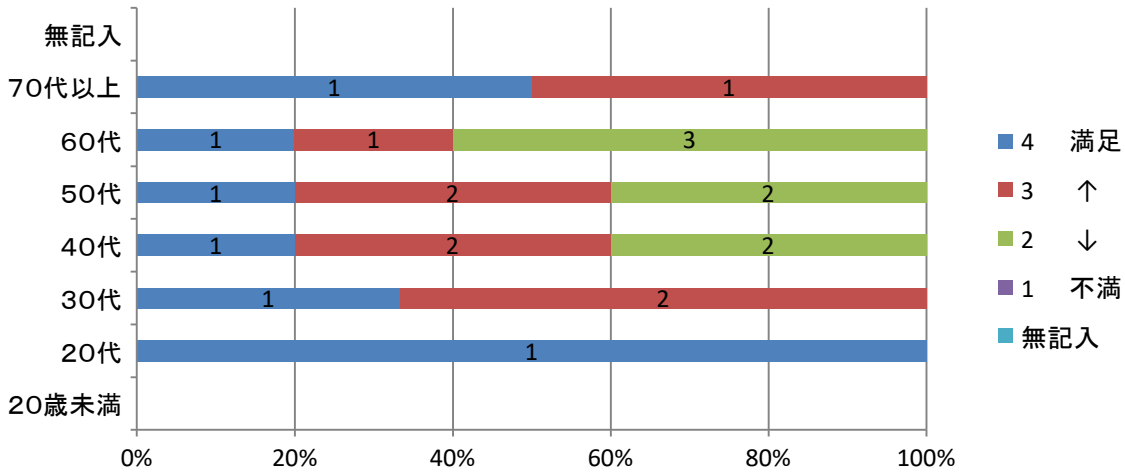

年齢とスタッフの対応
回答数

	20歳未満	20代	30代	40代	50代	60代	70代以上	無記入
4 満足	0	1	2	4	5	5	1	0
3 ↑	0	0	1	1	0	0	0	0
2 ↓	0	0	0	0	0	0	0	0
1 不満	0	0	0	0	0	0	0	0
無記入	0	0	0	0	0	0	1	0

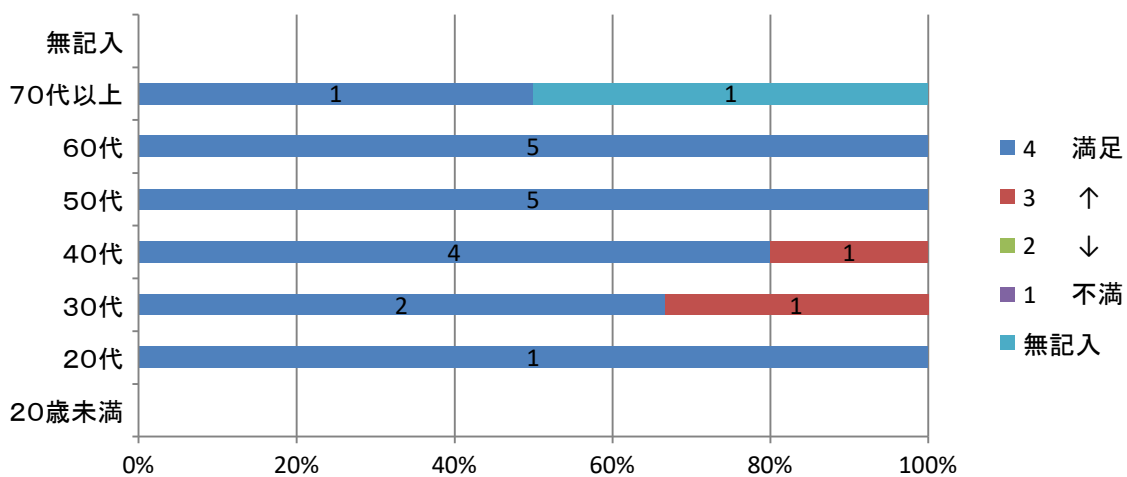

年齢と利便性
回答数

	20歳未満	20代	30代	40代	50代	60代	70代以上	無記入
4 満足	0	1	3	3	2	3	0	0
3 ↑	0	0	0	2	3	2	2	0
2 ↓	0	0	0	0	0	0	0	0
1 不満	0	0	0	0	0	0	0	0
無記入	0	0	0	0	0	0	0	0

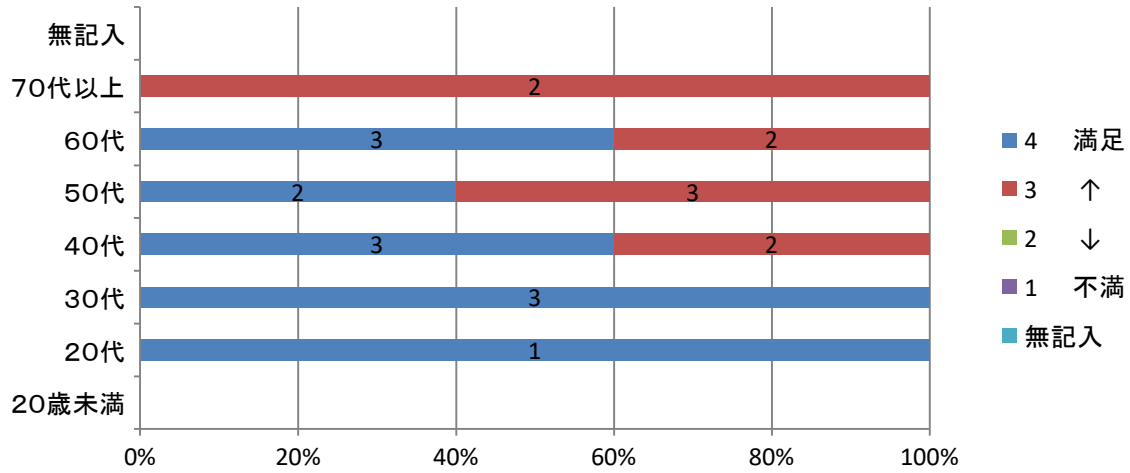

箕面市立箕面駅前第二駐車場利用者アンケート

いつも箕面市立箕面駅前第二駐車場をご利用いただきありがとうございます。
 今後も皆さまにより良いサービスを提供できるよう、利用者の皆さまのご意見をお聞きし、今後の施設運営に活かしてまいりますと考えておりますので、以下のアンケート調査に、ぜひご協力くださいますようお願いいたします。

以下の質問項目の該当する□にシ印を記入してください。

1. あなた自身のことをお聞かせください。

(1)	性別	<input type="checkbox"/> 男性 <input type="checkbox"/> 女性
(2)	年齢	<input type="checkbox"/> 20歳未満 <input type="checkbox"/> 20歳代 <input type="checkbox"/> 30歳代 <input type="checkbox"/> 40歳代 <input type="checkbox"/> 50歳代 <input type="checkbox"/> 60歳代 <input type="checkbox"/> 70歳以上
(3)	ご職業	<input type="checkbox"/> 学生 <input type="checkbox"/> 会社員 <input type="checkbox"/> 自営業 <input type="checkbox"/> 公務員 <input type="checkbox"/> 主婦 <input type="checkbox"/> アルバイト <input type="checkbox"/> その他
(4)	お住まい	<input type="checkbox"/> 箕面市 () () 丁目 <input type="checkbox"/> 箕面市外
(5)	本施設の利用目的	<input type="checkbox"/> 通勤・通学 <input type="checkbox"/> 仕事 <input type="checkbox"/> 通院 <input type="checkbox"/> 買い物 <input type="checkbox"/> 食事 <input type="checkbox"/> 観光・ハイキング <input type="checkbox"/> 娯楽・社交 <input type="checkbox"/> その他 ()
(6)	本施設から目的地までの所要時間	<input type="checkbox"/> 5分程度 <input type="checkbox"/> 10分程度 <input type="checkbox"/> 15分程度 <input type="checkbox"/> その他 ()
(7)	本施設の利用頻度	<input type="checkbox"/> ほぼ毎日 <input type="checkbox"/> 週に数回 <input type="checkbox"/> 週1回 <input type="checkbox"/> 月2～3回 <input type="checkbox"/> 月1回以下 <input type="checkbox"/> 年に1回程度 <input type="checkbox"/> 初めて
(8)	本日の利用時間	<input type="checkbox"/> 時間 分

2. 当駐車場を知ったきっかけをお聞かせください。

通りすがり 知人等からの紹介 箕面市のホームページ
広報紙（もみじだより） 以前から知っていた その他 ()

3. 本施設の設備について、それぞれの満足度を記入してください。

	満足 ← → 不満足
	4 3 2 1
(1) 施設の清潔さ	<input type="checkbox"/> <input type="checkbox"/> <input type="checkbox"/> <input type="checkbox"/>
(2) 施設の安全性	<input type="checkbox"/> <input type="checkbox"/> <input type="checkbox"/> <input type="checkbox"/>
(3) 施設の利便性	<input type="checkbox"/> <input type="checkbox"/> <input type="checkbox"/> <input type="checkbox"/>
(4) 施設の案内表示の分かりやすさ	<input type="checkbox"/> <input type="checkbox"/> <input type="checkbox"/> <input type="checkbox"/>
(5) 施設のバリアフリー対応	<input type="checkbox"/> <input type="checkbox"/> <input type="checkbox"/> <input type="checkbox"/>

4. 当駐車場の運営について、それぞれの満足度を記入してください。

	満足←	・	・	・	・	→	不満足
	4	3	2	1	1	2	3
(1) スタッフの対応	<input type="checkbox"/>	<input type="checkbox"/>	<input type="checkbox"/>	<input type="checkbox"/>	<input type="checkbox"/>	<input type="checkbox"/>	<input type="checkbox"/>
(2) 料金設定	<input type="checkbox"/>	<input type="checkbox"/>	<input type="checkbox"/>	<input type="checkbox"/>	<input type="checkbox"/>	<input type="checkbox"/>	<input type="checkbox"/>
(3) 営業時間	<input type="checkbox"/>	<input type="checkbox"/>	<input type="checkbox"/>	<input type="checkbox"/>	<input type="checkbox"/>	<input type="checkbox"/>	<input type="checkbox"/>

(ご回答いただいた満足度の理由をご記入ください)

5. あなたが駐車場を選ぶ基準をお聞かせください。(複数選択可)

- 目的地までの距離
 利用料金
 停めやすさ
 安全性
その他 ()

6. あなたがもっている当駐車場の総合的な印象について、一つだけ回答してください。

- 期待した以上に良かった
 期待どおりだった
 期待以下だった

(ご回答いただいた印象の理由をご記入ください)

7. 以下の内容についてご意見をお聞かせください。

- (1) 当駐車場の改善すべきことや、取り組んだほうが良いと思われたことについてご記入ください。**

- (2) その他、ご自由にご意見をご記入ください。**

以上でアンケートは終了です。ご回答いただいた内容は統計的に処理し、今後の施設運営に活かす目的でのみ利用させていただき、第三者に対してこのアンケートの原文が公表されることはありません。ご協力ありがとうございました。

《問い合わせ先》
 指定管理者 箕面駅前パーキングサービス
 電話072-720-6051 (箕面駅前第一駐輪場管理室内)