| 項目 / ルート | 走行距離（1便） | 走行時間（1便） | 巡回方向 | 運行日 | 運行時間 | 便数 | 車両 |
|---|---|---|---|---|---|---|---|
| 中部 | 13.9km | 48分 | 右回り | 毎日 | 8時～19時 | 1便/時間（10～11便/日） | 小型車 |

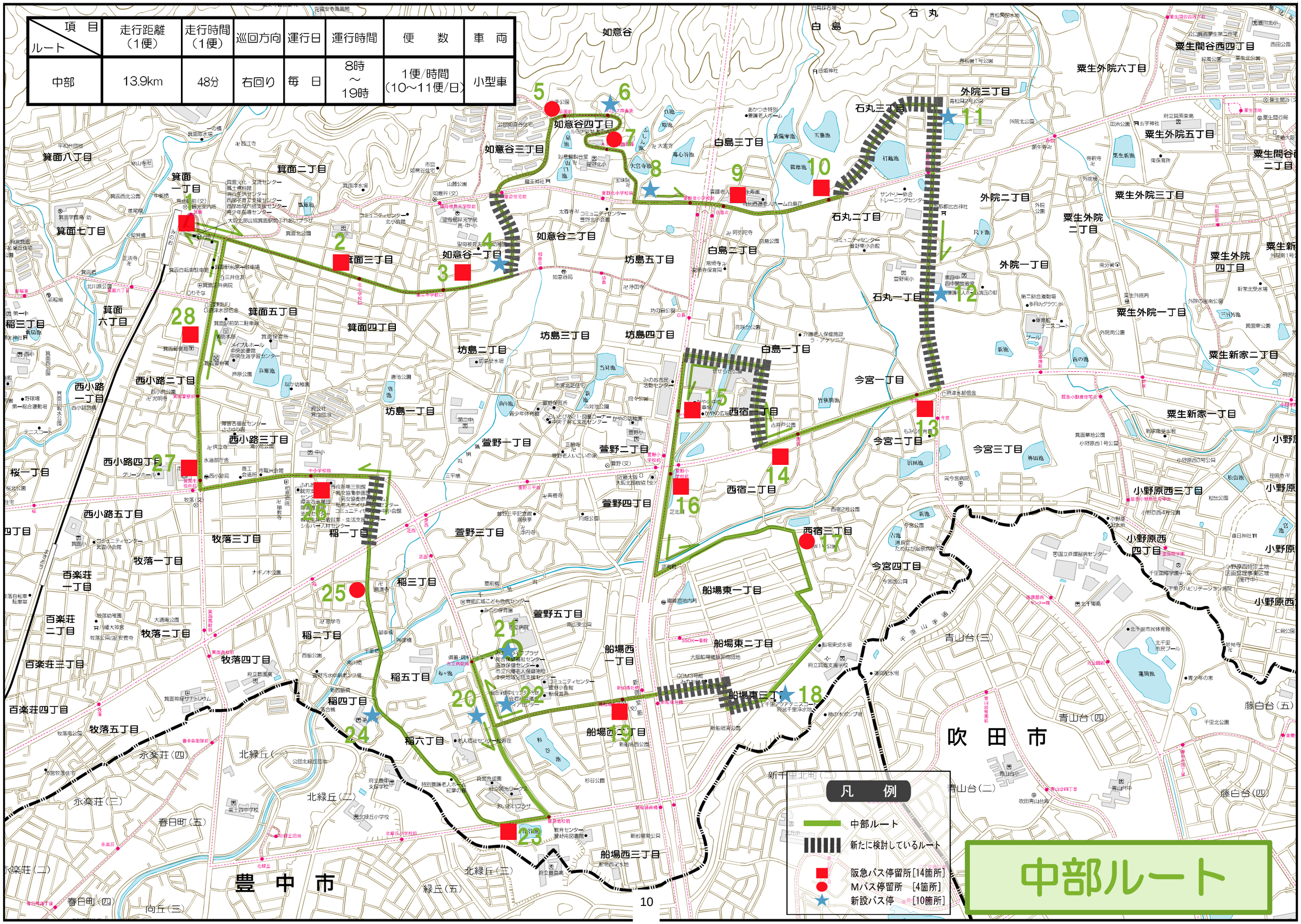

| 項目 / ルート | 走行距離（1便） | 走行時間（1便） | 巡回方向 | 運行日 | 運行時間 | 便数 | 車両 |
|---|---|---|---|---|---|---|---|
| 東部北 | 24.0km | 91分 | 右 | 毎日 | 8時～19時 | 1便/時間（10～11便/日） | 小型車 |

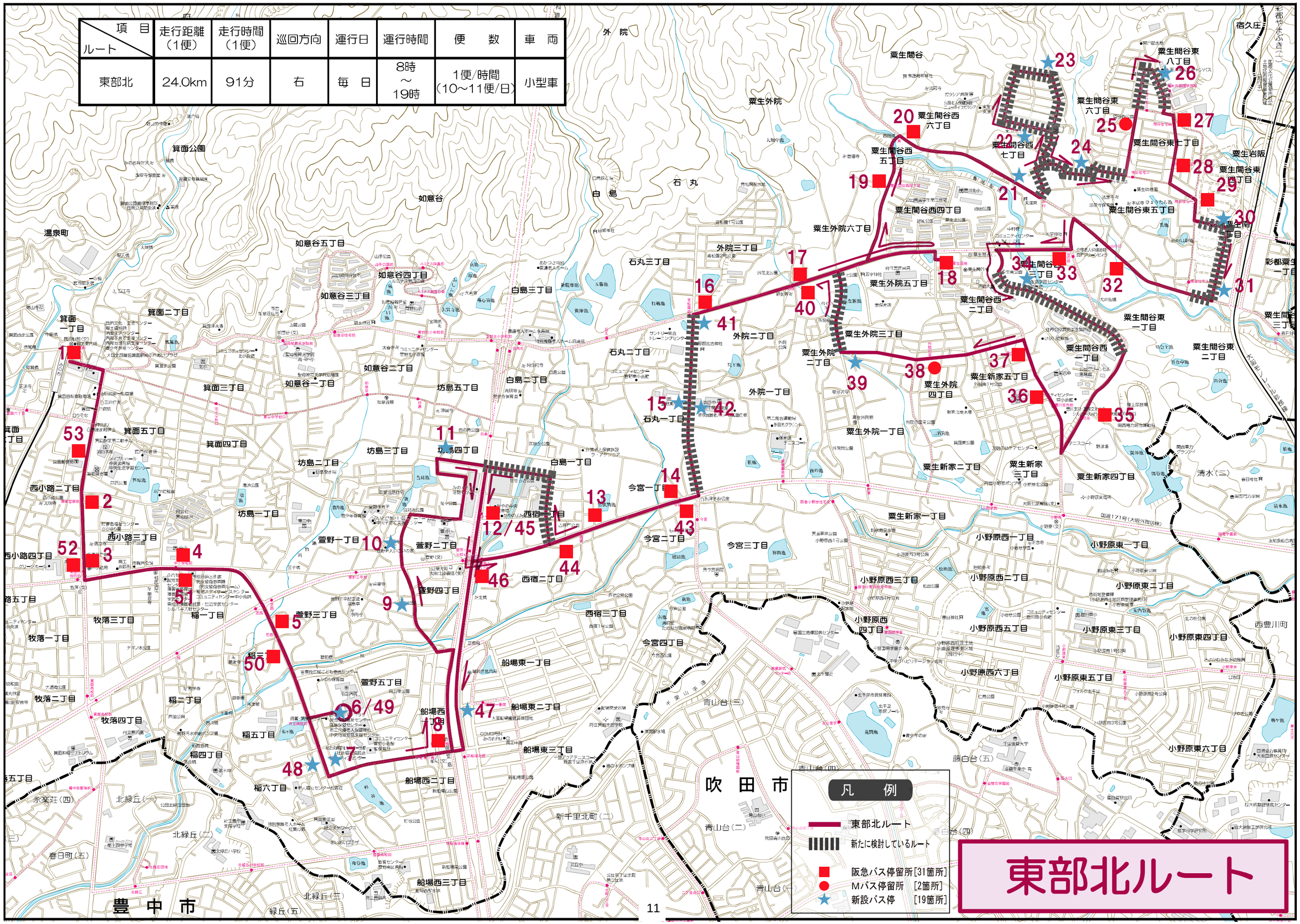

| ルート ＼ 項目 | 走行距離（1便） | 走行時間（1便） | 巡回方向 A | 巡回方向 B | 運行日 | 運行時間 | 便数 | 車両 |
|---|---|---|---|---|---|---|---|---|
| 東部南 | 左回り:17.6km<br>右回り:18.1km | 左回り:67分<br>右回り:69分 | 両 | 右 | 毎日 | 8時～19時 | 1便/時間（10～11便/日） | 小型車 |

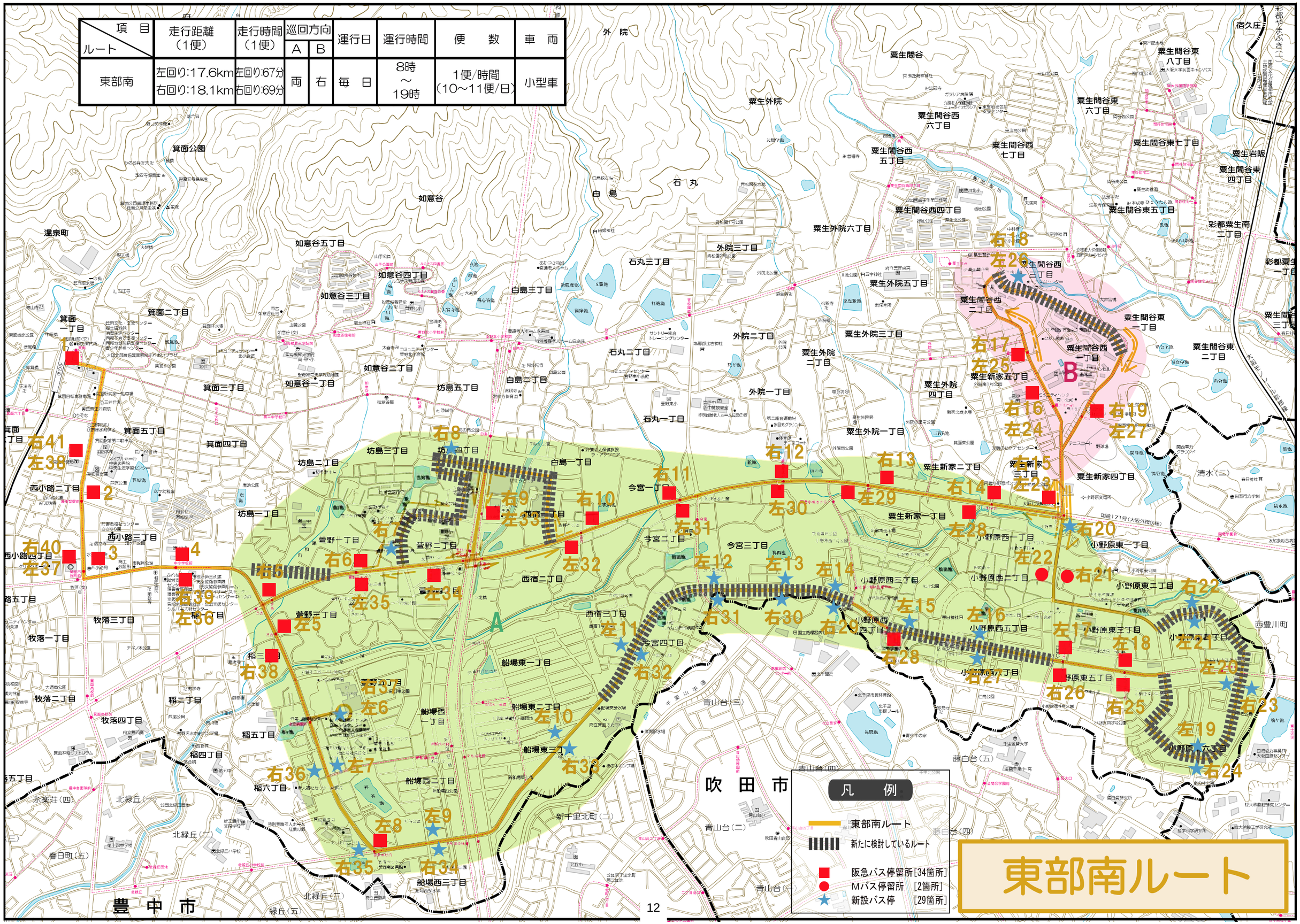


# 東部南ルート

| 項目 / ルート | 走行距離（1便） | 走行時間（1便） | 巡回方向 | 運行日 | 運行時間 | 便数 | 車両 |
|---|---|---|---|---|---|---|---|
| 北部 | 37.6km | 82分（片道41分） | － | 週1日 | － | 1便/日 | 小型車 |

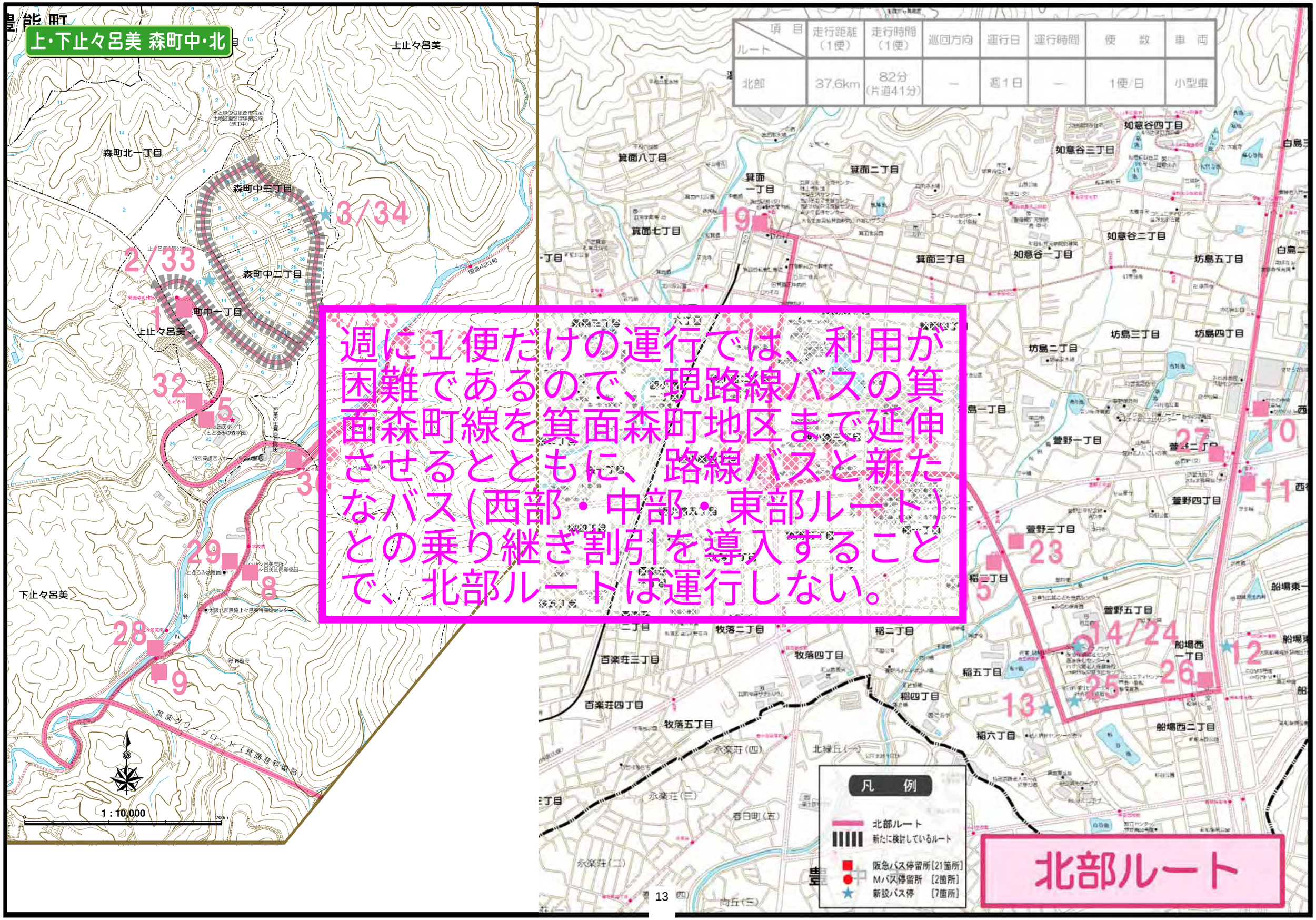


週に１便だけの運行では、利用が困難であるので、現路線バスの箕面森町線を箕面森町地区まで延伸させるとともに、路線バスと新たなバス（西部・中部・東部ルート）との乗り継ぎ割引を導入することで、北部ルートは運行しない。

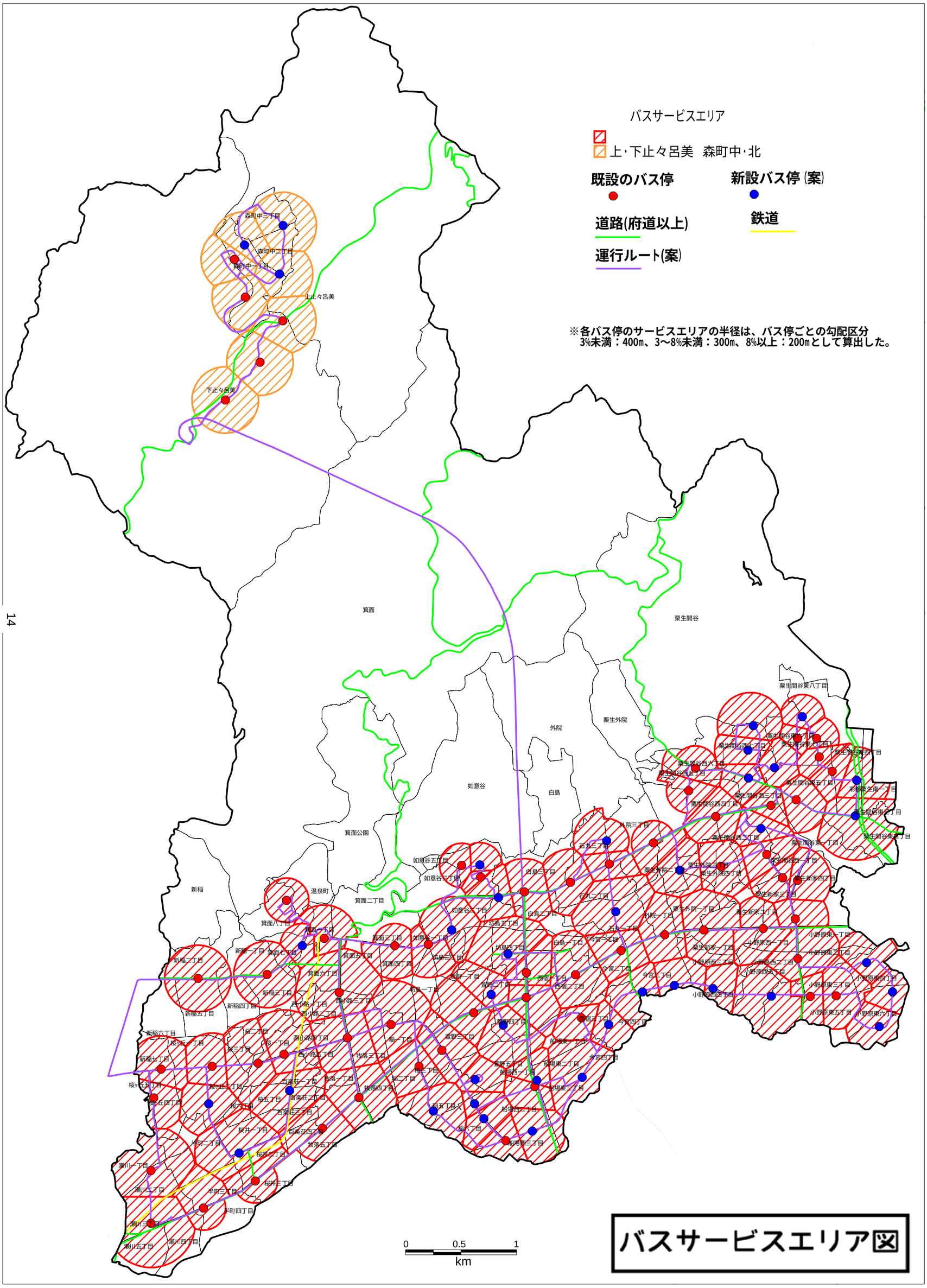
バスサービスエリア
上・下止々呂美　森町中・北
既設のバス停
新設バス停(案)
道路(府道以上)
鉄道
運行ルート(案)
※各バス停のサービスエリアの半径は、バス停ごとの勾配区分
3%未満：400m、3～8%未満：300m、8%以上：200mとして算出した。
森町中三丁目
森町中二丁目
森町中一丁目
上止々呂美
下止々呂美
箕面
栗生間谷
栗生外院
外院
如意谷
白島
箕面公園
新稲
温泉町
箕面二丁目
0
0.5
1
km
バスサービスエリア図