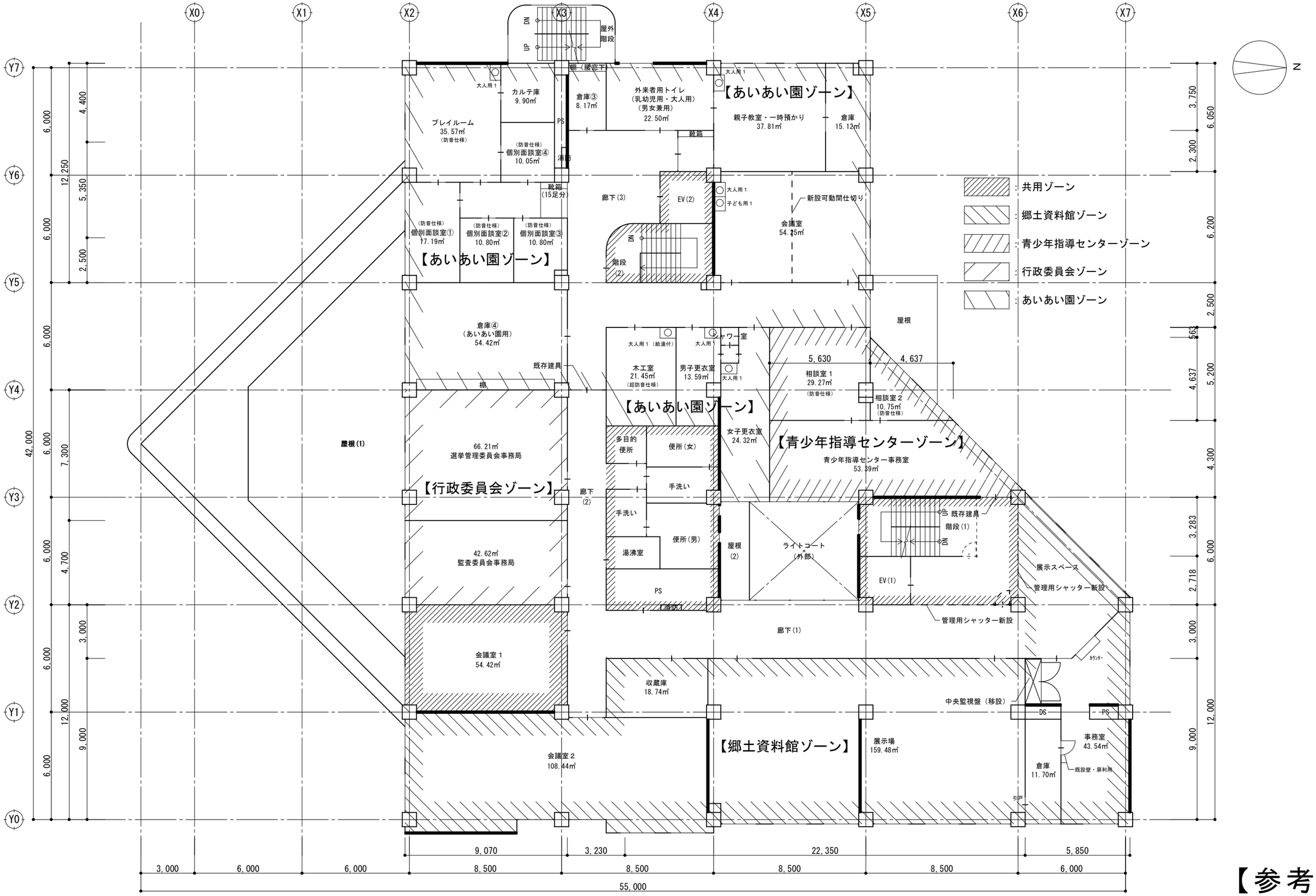

【参考】

※地下１階の倉庫１（約24㎡）は令和6年度～8年度までの間は子育て支援センター用倉庫に改修し、令和9年度以降は郷土資料館用収蔵庫とする。機械室・空調機械室（約116㎡）は郷土資料館用収蔵庫に改修する。
教材作成室（約51㎡）は選挙管理委員会用倉庫（会議室仕様）に改修する。 ※中１階の喫茶室・厨房は選挙管理委員会用倉庫（会議室仕様）に改修する。

旧教育センター（あいあい園・郷土資料館・行政委員会・青少年指導センター）　改修後２階平面図　S:1/200