

平成 2 2 年 第 4 回 箕 面 市 議 会 定 例 会 議 案  
( 追 加 第 1 号 )

箕 面 市

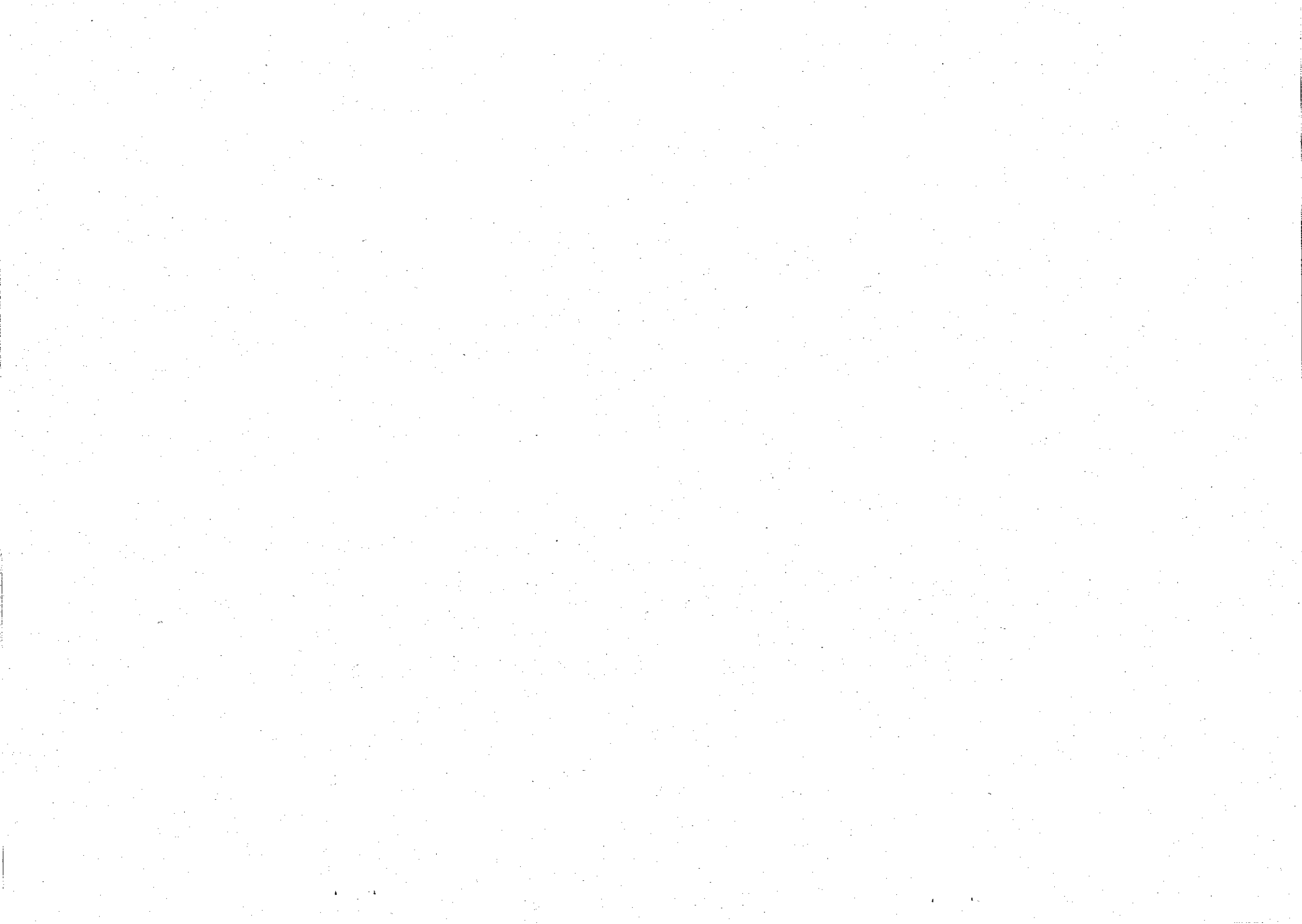

平成 22 年第 4 回箕面市議会定例会議案  
(追加第 1 号)

報告第 34 号	専決処分の報告の件（交通事故に係る損害賠償請求に関する和解）	1
議案第 122 号	平成 23 年 4 月 1 日から平成 26 年 3 月 31 日までの間における一般職の職員の給与に関する特別措置条例制定の件	5
議案第 123 号	箕面市一般職の職員の給与に関する条例等改正の件	7
議案第 124 号	平成 22 年度箕面市病院事業会計補正予算（第 2 号）	19

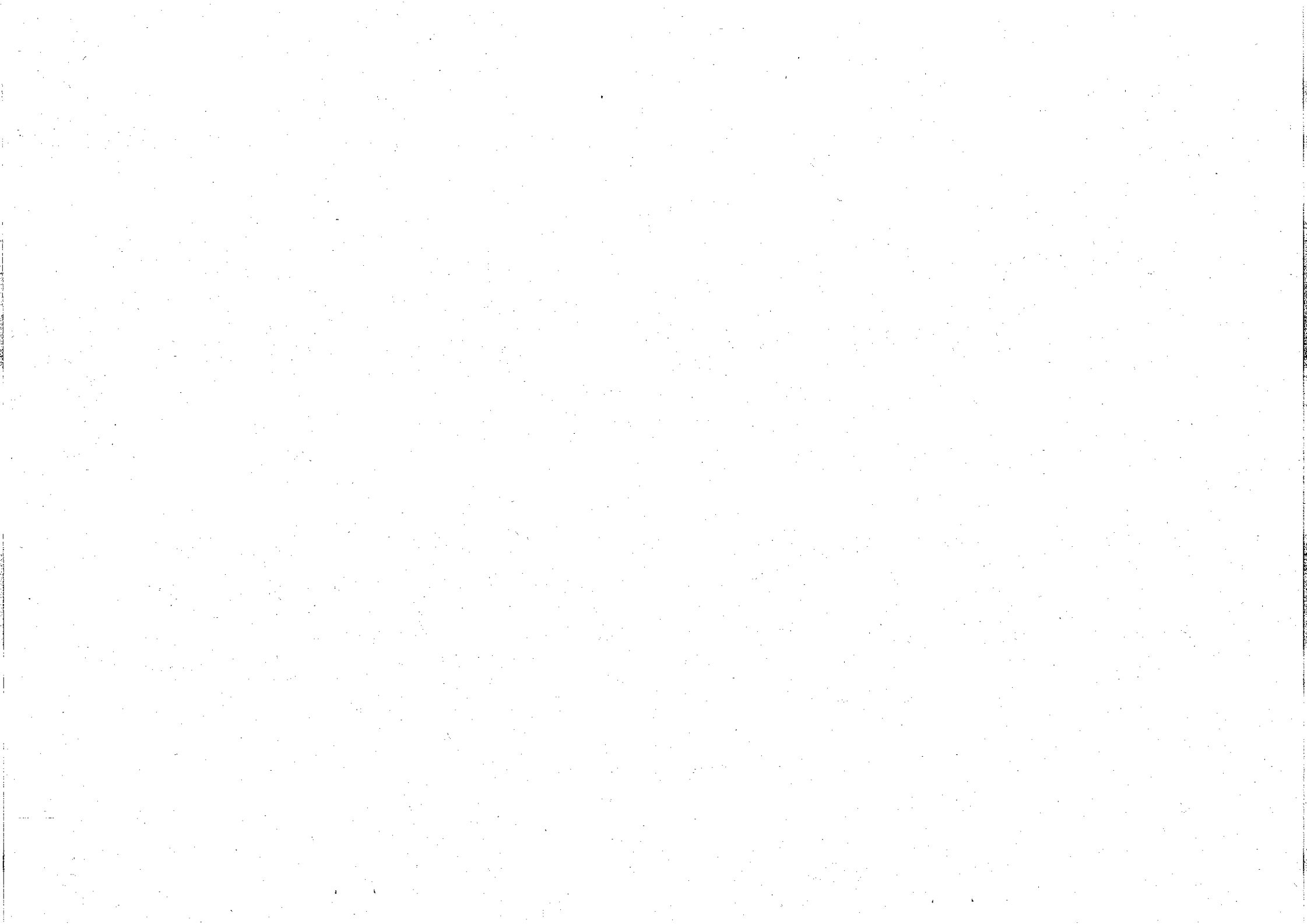







専決第 14 号

専 決 処 分 書

次の事項について、地方自治法（昭和 22 年法律第 67 号）第 180 条第 1 項の規定により専決処分する。

交通事故に係る損害賠償請求に関する和解の件

平成 22 年 9 月 21 日箕面市船場西一丁目 11 番 9 号 箕面市立稲保育所駐車場内において、公務のため公用車を運転していた本市職員が発生させた交通事故に関し、  
[REDACTED]  
[REDACTED] を相手方とし、民法（明治 29 年法律第 89 号）第 695 条の規定により別紙のとおり和解する。

平成 22 年 11 月 9 日専決

箕面市長

倉田哲郎

別紙の和解契約書は、報告第34号専決処分の報告の件の和解内容と同様であるため省略する。



第二百二十二号議案

平成二十三年四月一日から平成二十六年三月三十一日までの間における一般職の職員の給与に関する特別措置条例制定の件

平成二十三年四月一日から平成二十六年三月三十一日までの間における一般職の職員の給与に関する特別措置条例を次のように定める。

平成二十二年十一月三十日提出

箕面市長 倉田哲郎

箕面市条例第 号

平成二十三年四月一日から平成二十六年三月三十一日までの間における一般職の職員の給与に関する特別措置条例

(趣旨)

第一条 この条例は、平成二十三年四月一日から平成二十六年三月三十一日までの間における一般職の職員の給与の月額に関する特別措置について定めるものとする。

(職員の給与の月額)

第二条 箕面市一般職の職員の給与に関する条例(昭和三十五年箕面市条例第一号。以下「給与条例」という。)の適用を受ける職員(給与条例別表第一から別表第三までの給料表の適用を受ける職員に限る。ただし、給与条例第六条第十項に規定する再任用職員を除く。)の給与は、平成二十三年四月一日から平成二十六年三月三十一日までの間は、給与条例の定めるところによる。ただし、給料の月額は、次の各号に掲げる職員の区分に応じ、給与条例に規定する額からその額に当該各号に定める割合に相当する額を減じた額とする。

一 給与条例第九条に規定する管理職手当の支給を受ける職員のうち箕

面市一般職の職員給与に関する規則（昭和三十五年箕面市規則第三号）別表第一の一の部から三の部までに掲げる職員 百分の三・五

二 前号に掲げる職員以外の職員 百分の三

2 前項ただし書の規定は、期末手当及び勤勉手当の基礎額となる給料の月額並びに箕面市職員退職手当条例（昭和二十八年箕面市条例第二十六号）に基づき支給する退職手当の算定の基礎となる給料の月額については、適用しない。

#### 附 則

この条例は、平成二十三年四月一日から施行する。

#### （提案理由）

平成二十三年四月一日から平成二十六年三月三十一日までの間における一般職の職員の給料の月額に関する特別措置を定めるため、本条例を制定するものである。

第二百二十三号議案

箕面市一般職の職員の給与に関する条例等改正の件

箕面市一般職の職員の給与に関する条例等の一部を改正する条例を次のように定める。

平成二十二年十一月三十日提出

箕面市長 倉田哲郎

箕面市条例第 号

箕面市一般職の職員の給与に関する条例等の一部を改正する

条例

(箕面市一般職の職員の給与に関する条例の一部改正)

第一条 箕面市一般職の職員の給与に関する条例(昭和三十五年箕面市条

例第一号)の一部を次のように改正する。

第五条の二第一項の表を次のように改める。

号給	給料月額
一	三七五、〇〇〇円
二	四二四、〇〇〇円
三	四七七、〇〇〇円
四	五四三、〇〇〇円
五	六二〇、〇〇〇円
六	七二四、〇〇〇円

第二十条第二項各号列記以外の部分中「百分の百二十五」を「百分の百二十二・五」に、「百分の百五十」を「百分の百三十七・五」に改め、同条第三項中「百分の百二十五」を「百分の百二十二・五」に、「百分の百五十」を「百分の百三十七・五」に、「百分の八十五」を「百分の八十」

に改め、同条第四項中「百分の百二十五」を「百分の百二十二・五」に、  
「百分の百九十」を「百分の百八十七・五」に、「百分の百五十」を「百  
分の百三十七・五」に、「百分の二百二十」を「百分の二百二・五」に改  
める。

第二十一条第二項第一号中「百分の七十」を「百分の六十七・五」に  
改め、同項第二号中「百分の三十五」を「百分の三十二・五」に改める。  
別表第一及び別表第三を次のように改める。

別表第1 (第5条関係)  
行政職給料表

職員の区分	職務の等級 号給	1等級	2等級	3等級	4等級	5等級	6等級	7等級	8等級	9等級
		給料月額	給料月額	給料月額	給料月額	給料月額	給料月額	給料月額	給料月額	給料月額
再任用職員 以外の職員		円	円	円	円	円	円	円	円	円
	1	425,300	360,800	335,100	289,200	253,500	222,900	185,800	155,700	140,100
	2	427,900	363,100	337,700	291,500	255,600	224,800	187,600	157,200	141,200
	3	430,500	365,400	340,300	293,800	257,700	226,700	189,400	158,700	142,300
	4	433,100	367,800	342,900	296,100	259,800	228,500	191,200	160,200	143,400
	5	435,700	370,200	345,500	298,200	261,900	230,200	192,800	161,600	144,500
	6	438,200	372,600	348,100	300,500	264,000	232,100	194,600	164,300	145,900
	7	440,800	375,000	350,700	302,800	266,000	234,000	196,400	166,900	147,200
	8	443,400	377,400	353,300	305,100	268,100	235,800	198,200	169,500	148,500
	9	446,000	379,800	355,900	307,300	270,200	237,500	200,000	172,200	149,800
	10	448,600	382,100	358,500	309,600	272,300	239,400	201,800	173,900	151,300
	11	451,200	384,400	361,000	311,900	274,400	241,200	203,600	175,600	152,800
	12	453,800	386,800	363,600	314,200	276,500	243,100	205,400	177,300	154,400
	13	456,400	389,200	366,200	316,400	278,600	244,900	207,000	178,800	155,700
	14	459,000	391,600	368,800	318,600	280,700	246,800	208,900	180,600	157,200
	15	461,600	394,000	371,400	320,800	282,800	248,600	210,800	182,400	158,700
	16	464,200	396,400	374,000	323,000	284,900	250,400	212,700	184,200	160,200
	17	466,700	398,700	376,300	325,200	287,000	252,200	214,600	185,800	161,600
	18	469,800	401,000	378,800	327,300	289,100	254,200	216,500	187,300	164,300
	19	472,900	403,400	381,300	329,400	291,200	256,200	218,400	188,800	166,900
	20	476,000	405,800	383,800	331,400	293,300	258,200	220,300	190,300	169,500
	21	479,000	408,200	386,400	333,500	295,400	260,100	222,000	191,600	172,200
	22	482,100	410,600	389,100	335,600	297,500	262,000	223,900	192,900	173,900
	23	485,200	413,000	391,800	337,700	299,600	263,900	225,800	194,200	175,600
24	488,300	415,500	394,500	339,800	301,700	265,700	227,700	195,500	177,300	

25	491,300	418,000	397,100	341,500	303,800	267,700	229,300	196,900	178,800
26	494,400	420,500	399,400	343,500	305,900	269,600	231,100	198,200	180,600
27	497,500	422,800	401,700	345,500	308,000	271,500	232,800	199,500	182,400
28	500,600	425,200	404,100	347,500	310,100	273,400	234,600	200,800	184,200
29	503,600	427,600	406,400	349,400	312,100	275,300	236,100	202,000	185,800
30	506,000	430,000	408,500	351,300	314,200	277,200	237,600	203,300	187,300
31	508,400	432,300	410,600	353,200	316,300	279,100	239,100	204,600	188,800
32	510,800	434,600	412,700	355,100	318,400	281,000	240,600	205,900	190,300
33	513,300	436,900	414,800	357,000	320,400	282,700	242,100	207,100	191,600
34	514,800	439,100	416,800	358,800	322,500	284,600	243,600	208,200	192,900
35	516,300	441,300	418,800	361,100	324,600	286,500	245,100	209,300	194,200
36		443,300	420,800	363,600	326,700	288,400	246,700	210,400	195,500
37		445,300	422,900	366,100	328,400	290,100	248,000	211,600	196,900
38		447,300	424,500	368,600	330,400	291,900	249,600	212,600	198,200
39		449,300	426,100	371,100	332,500	293,700	251,200	213,600	199,500
40		451,100	427,700	373,400	334,600	295,500	252,800	214,600	200,800
41		452,900	429,400	375,500	336,500	297,400	254,200	215,400	202,000
42		454,700	430,700	377,500	338,500	299,100	255,600	216,400	203,300
43		456,500	432,000	379,500	340,500	300,800	257,000	217,300	204,600
44		458,000	433,300	381,400	342,500	302,500	258,400	218,300	205,900
45		459,500	434,600	383,300	344,400	304,200	259,700	219,200	207,100
46		461,000	435,900	385,100	346,300	305,900	261,100	220,200	208,200
47		462,500	437,200	386,900	348,200	307,600	262,500	221,200	209,300
48		463,900	438,400	388,600	350,100	309,300	263,900	222,200	210,400
49		465,300	439,700	390,300	352,000	310,600	265,200	223,000	211,600
50		466,600	440,600	392,000	353,600	312,200	266,400	224,000	212,600
51		467,800	441,500	393,700	355,200	313,800	267,700	225,000	213,600
52		468,600	442,400	394,900	356,800	315,400	269,000	226,100	214,600
53		469,400	443,200	396,100	358,200	317,100	270,100	226,900	215,400
54		470,200	444,000	397,300	359,600	318,700	271,400	227,700	216,400
55		471,000	444,800	398,400	361,000	320,300	272,700	228,500	217,300

56		471,800	445,600	399,600	362,200	321,900	274,000	229,300	218,300
57		472,600	446,400	400,800	363,500	323,400	275,200	230,100	219,200
58		473,400	447,200	402,000	364,800	324,600	276,300	230,800	220,200
59		474,200	448,000	403,000	366,100	325,800	277,400	231,500	221,200
60		475,000	448,800	403,700	367,400	327,000	278,500	232,200	222,200
61		475,800	449,400	404,400	368,600	328,100	279,700	233,000	223,000
62		476,600	450,200	405,100	370,100	329,100	280,700	233,800	
63		477,400	451,000	405,900	371,300	330,000	281,700	234,600	
64		478,100	451,800	406,600	372,500	331,000	282,700	235,400	
65		478,900	452,400	407,300	373,700	331,900	283,500	236,100	
66		479,700	453,200	408,000	374,700	332,700	284,400	236,800	
67		480,500	454,000	408,800	375,600	333,500	285,300	237,500	
68			454,800	409,500	376,500	334,300	286,200	238,200	
69			455,400	410,200	377,400	335,200	287,200	239,000	
70			456,200	410,900	378,400	335,900	288,000	239,700	
71			457,000	411,600	379,200	336,600	288,800	240,400	
72			457,800	412,300	380,000	337,300	289,600	241,100	
73			458,400	413,000	380,800	337,800	290,400	241,900	
74				413,700	381,700	338,400	290,900	242,400	
75				414,300	382,400	339,000	291,400	242,900	
76				415,000	383,100	339,600	291,900	243,400	
77				415,700	383,800	340,000	292,300	243,700	
78				416,400	384,500	340,500	292,700		
79				416,900	385,100	341,000	293,100		
80				417,500	385,800	341,500	293,500		
81				418,200	386,500	342,000	293,800		
82				418,900	387,000	342,500	294,200		
83				419,400	387,700	343,000	294,600		
84				420,100	388,400	343,500	295,000		
85				420,800	389,100	344,000	295,300		
86				421,500	389,600	344,500	295,700		

87				422,000	390,300	345,000	296,100		
88				422,700	391,000	345,500	296,500		
89				423,400	391,700	345,900	296,800		
90				424,100	392,200	346,400	297,200		
91				424,600	392,900	346,900	297,600		
92					393,600	347,400	298,000		
93					394,300	347,700	298,200		
94					394,800	348,200	298,600		
95					395,500	348,700	299,000		
96					396,200	349,200	299,400		
97					396,900	349,500	299,600		
98					397,300	350,000	300,000		
99					398,000	350,500	300,400		
100					398,700	351,000	300,800		
101					399,400	351,300	301,000		
102					399,900	351,700	301,400		
103					400,600	352,100	301,800		
104					401,300	352,500	302,200		
105					402,000	353,000	302,400		
106					402,500	353,400	302,800		
107						353,800	303,200		
108						354,200	303,600		
109						354,700	303,800		
110						355,100			
111						355,500			
112						355,900			
113						356,400			
再任用職員	363,000	319,800	293,900	278,700	258,400	245,200	214,000	186,300	149,100

備考 この表は、他の給料表の適用を受けないすべての職員に適用する。



別表第3 (第5条関係)

医療職給料表 (二)

職員の区分	職務の等級 号給	1等級	2等級	3等級	4等級	5等級	6等級	7等級	8等級
		給料月額	給料月額	給料月額	給料月額	給料月額	給料月額	給料月額	給料月額
再任用職員 以外の職員		円	円	円	円	円	円	円	円
	1	360,700	335,100	328,700	302,500	232,100	199,500	172,700	145,700
	2	363,000	337,700	330,800	304,700	234,100	201,300	174,000	147,500
	3	365,300	340,300	333,000	306,900	236,000	203,000	175,400	149,200
	4	367,700	342,900	335,200	309,100	237,900	204,800	176,800	150,900
	5	370,100	345,500	337,400	311,300	239,800	206,500	178,200	152,600
	6	372,500	348,100	339,600	313,400	241,800	208,300	179,800	154,300
	7	374,900	350,700	341,800	315,600	243,800	210,000	181,400	156,000
	8	377,300	353,300	344,000	317,800	245,800	211,800	183,000	157,800
	9	379,700	355,900	346,000	320,000	247,800	213,600	184,500	159,300
	10	382,000	358,500	348,200	322,100	249,800	215,200	186,100	161,200
	11	384,300	361,100	350,400	324,300	251,800	216,800	187,700	163,200
	12	386,700	363,600	352,600	326,500	253,800	218,400	189,300	165,100
	13	389,100	366,200	354,400	328,700	255,800	220,000	190,900	167,000
	14	391,500	368,800	356,400	330,800	257,800	221,700	192,600	168,900
	15	393,900	371,400	358,400	333,000	259,800	223,400	194,300	170,800
	16	396,300	374,000	360,400	335,200	261,800	225,100	196,000	172,700
	17	398,600	376,300	362,400	337,400	263,700	226,800	197,600	174,600
	18	401,000	378,800	364,500	339,600	265,700	228,600	199,200	176,100
	19	403,400	381,300	366,500	341,800	267,700	230,400	200,800	177,600
	20	405,800	383,800	368,600	344,000	269,700	232,100	202,400	179,100
	21	408,200	386,400	370,500	346,000	271,700	233,900	204,000	180,700
	22	410,600	389,100	372,600	348,200	273,700	235,500	205,700	182,200
	23	413,000	391,800	374,700	350,400	275,700	237,100	207,400	183,700
24	415,500	394,500	376,800	352,600	277,700	238,700	209,100	185,200	

25	418,000	397,100	378,700	354,400	279,700	240,100	210,600	186,800
26	420,500	399,400	380,600	356,400	281,900	241,700	212,200	188,100
27	422,800	401,700	382,500	358,400	284,100	243,200	213,800	189,400
28	425,200	404,100	384,400	360,400	286,300	244,800	215,400	190,700
29	427,600	406,400	386,200	362,400	288,500	246,300	217,000	192,800
30	430,000	408,500	388,000	364,500	290,700	247,900	218,600	194,300
31	432,300	410,600	389,800	366,500	292,900	249,400	220,200	195,700
32	434,600	412,700	391,600	368,600	295,100	250,900	221,800	197,100
33	436,900	414,800	393,200	370,500	297,200	252,400	223,400	198,500
34	439,100	416,800	394,500	372,600	299,400	254,100	225,100	199,900
35	441,300	418,800	395,800	374,700	301,600	255,800	226,800	201,300
36	443,300	420,800	397,100	376,800	303,800	257,500	228,500	202,700
37	445,300	422,900	398,200	378,700	306,100	259,200	230,100	204,000
38	447,300	424,500	399,400	380,000	308,200	261,000	231,700	205,400
39	449,300	426,100	400,500	381,300	310,300	262,800	233,200	206,800
40	451,100	427,700	401,700	382,600	312,400	264,600	234,800	208,200
41	452,900	429,400	402,800	384,100	314,600	266,100	236,400	209,600
42	454,700	430,700	403,600	385,400	316,700	267,900	238,000	210,800
43	456,500	432,000	404,400	386,700	318,800	269,700	239,600	212,000
44	458,000	433,300	405,200	388,000	320,900	271,500	241,200	213,100
45	459,500	434,600	405,800	389,300	323,100	273,200	242,700	214,200
46	461,000	435,900	406,500	390,600	325,100	274,900	244,200	215,100
47	462,500	437,200	407,200	391,900	327,100	276,600	245,700	216,100
48	463,900	438,400	407,900	393,200	329,100	278,300	247,200	217,000
49	465,300	439,700	408,700	394,400	331,100	280,000	248,600	218,000
50	466,600	440,600	409,400	395,500	333,100	281,700	250,200	218,900
51	467,800	441,500	410,100	396,600	335,100	283,400	251,800	219,900
52	468,600	442,400	410,800	397,700	337,100	285,100	253,400	220,900
53	469,400	443,200	411,500	398,600	338,900	286,800	255,000	221,800
54	470,200	444,000	412,200	399,400	340,700	288,500	256,400	222,800
55	471,000	444,800	412,900	400,200	342,500	290,200	257,800	223,800

56	471,800	445,600	413,600	401,000	344,300	291,900	259,200	224,700
57	472,600	446,400	414,200	401,600	346,100	293,400	260,500	225,600
58	473,400	447,200	414,900	402,300	348,000	295,000	261,900	226,600
59	474,200	448,000	415,600	403,000	349,900	296,600	263,300	227,500
60	475,000	448,800	416,300	403,800	351,800	298,200	264,700	228,400
61	475,800	449,400	416,800	404,500	353,600	299,600	265,800	229,300
62	476,600	450,200	417,400	405,200	355,300	301,100	267,100	230,200
63	477,400	451,000	418,100	405,900	357,000	302,600	268,400	231,100
64	478,100	451,800	418,800	406,600	358,700	304,100	269,700	232,000
65	478,900	452,400	419,300	407,300	360,300	305,500	270,800	232,900
66	479,700	453,200	419,900	408,000	361,600	306,800	272,100	233,800
67	480,500	454,000	420,500	408,700	362,900	308,100	273,400	234,700
68		454,800	421,200	409,400	364,200	309,500	274,700	235,600
69		455,400	421,700	410,000	365,400	310,800	275,900	236,500
70		456,200	422,300	410,700	366,600	312,100	277,000	237,400
71		457,000	422,900	411,400	367,800	313,400	278,100	238,300
72		457,800	423,600	412,100	369,000	314,700	279,200	239,200
73		458,400	424,100	412,600	370,200	316,100	280,300	240,100
74			424,700	413,200	371,200	316,900	281,400	241,000
75			425,300	413,800	372,200	317,700	282,500	241,900
76			425,900	414,400	373,200	318,500	283,600	242,800
77			426,500	415,100	374,000	319,400	284,500	243,700
78			427,200	415,700	374,900	320,200	285,200	244,600
79			427,800	416,300	375,800	321,000	285,900	245,500
80			428,300	416,900	376,700	321,800	286,700	246,400
81			428,700	417,500	377,500	322,600	287,500	247,200
82				418,100	378,300	323,200	288,100	248,100
83				418,700	379,100	323,800	288,700	249,000
84				419,300	379,900	324,400	289,300	249,900
85				419,900	380,500	325,100	290,000	250,700
86					381,200	325,600	290,500	251,600

87					381,900	326,100	291,000	252,500
88					382,600	326,600	291,500	253,400
89					383,200	327,200	291,900	254,200
90					383,900	327,700	292,200	255,100
91					384,600	328,200	292,500	256,000
92					385,300	328,700	292,800	256,900
93					385,800	329,300	293,200	257,700
94					386,400			258,600
95					387,000			259,500
96					387,600			260,400
97					388,300			261,200
98					388,900			
99					389,500			
100					390,100			
101					390,800			
102					391,400			
103					392,000			
104					392,600			
105					393,300			
106					393,900			
107					394,500			
108					395,100			
109					395,800			
再任用職員	319,800	293,900	278,700	260,100	246,500	214,100	187,300	149,100

備考 この表は、薬剤師、栄養士、保健師、看護師、准看護師その他医療従事職員で規則で定める者に適用する。

(箕面市一般職の職員の給与に関する条例等の一部を改正する条例の一部改正)

第二条 箕面市一般職の職員の給与に関する条例等の一部を改正する条例(平成十九年箕面市条例第二号)の一部を次のように改正する。

附則第七項各号列記以外の部分中「百分の九十九・七六」を「百分の九十九・五九」に改め、同項第一号を次のように改める。

一 平成二十三年四月一日から平成二十六年三月三十一日までの間に  
おける一般職の職員の給与に関する特別措置条例(平成二十二年箕面市条例第 号)第二条第一項の規定の適用がないものとした額

附則第十二項を削り、附則第十三項を附則第十二項とし、附則第十四項を附則第十三項とし、附則第十五項を附則第十四項とし、附則第十六項の前の見出し及び同項を削り、附則第十七項を附則第十五項とし、同項に見出しとして「(企業職員の給与の種類及び基準に関する条例の改正規定に関する経過措置)」を付す。

(箕面市特別職の職員の給与に関する条例の一部改正)

第三条 箕面市特別職の職員の給与に関する条例(昭和三十五年箕面市条例第十四号)の一部を次のように改正する。

第四条第二項各号列記以外の部分中「百分の百九十」を「百分の百八十七・五」に、「百分の二百二十」を「百分の二百一・五」に改める。

附則第二項中「平成二十一年十二月一日」を「平成二十三年四月一日」に改め、同項の表を次のように改める。

区分	給料の月額
市長	八一三、一〇〇円

副市長	七五六、六〇〇円
上下水道企業管理者	六七四、七〇〇円
病院事業管理者	六七四、七〇〇円

(教育長の給与及び勤務時間等に関する条例の一部改正)

第四条 教育長の給与及び勤務時間等に関する条例(昭和三十一年箕面市条例第十四号)の一部を次のように改正する。

附則第四項中「平成二十一年十二月一日」を「平成二十三年四月一日」に、「六十八万五千七百円」を「六十八万四千百円」に改める。

(箕面市報酬及び費用弁償条例の一部改正)

第五条 箕面市報酬及び費用弁償条例(昭和二十九年箕面市条例第十号)の一部を次のように改正する。

第七条第二項各号列記以外の部分中「百分の百九十」を「百分の百八十七・五」に、「百分の二百二十」を「百分の二百一・五」に改める。

附 則

この条例は、平成二十三年四月一日から施行する。

(提案理由)

一般職の職員の給料月額並びに期末手当及び勤勉手当の支給率、特別職の職員の給料月額及び期末手当の支給率並びに市議会の議長、副議長及び議員の期末手当の支給率を改定するため、本条例を改正するものである。

第124号議案

平成22年度箕面市病院事業会計補正予算（第2号）

第1条 平成22年度箕面市病院事業会計の補正予算（第2号）は、次に定めるところによる。

第2条 平成22年度箕面市病院事業会計予算（以下「予算」という。）第2条に定めた業務の予定量を次のとおり補正する。

(区 分)	(既決予定量)	(補正予定量)	( 計 )
(2) 年間患者数 外来	164,735人	2,554人	167,289人
(3) 一日平均患者数 外来	678人	10人	688人

第3条 予算第3条に定めた収益的収入及び支出の予定額を次のとおり補正する。

(科 目)	(既決予定額)	(補正予定額)	( 計 )
収 入			
第1款 病院事業収益	7,172,220千円	242,822千円	7,415,042千円
第1項 医業収益	7,017,705千円	242,822千円	7,260,527千円
支 出			
第1款 病院事業費用	7,948,898千円	57,952千円	8,006,850千円
第1項 医業費用	7,799,093千円	51,987千円	7,851,080千円
第2項 医業外費用	108,532千円	△ 1,304千円	107,228千円
第5項 特別損失		7,269千円	7,269千円

第4条 予算第4条に定めた資本的収入及び支出の予定額を次のとおり補正する。

(科目)	(既決予定額)	(補正予定額)	(計)
	収	入	
第1款 資本的収入	868,118千円	500千円	868,618千円
第5項 負担金		500千円	500千円
	支	出	
第1款 資本的支出	1,179,208千円	732千円	1,179,940千円
第1項 建設改良費	616,995千円	732千円	617,727千円

第5条 予算第9条に定めたたな卸資産の購入限度額を1,588,560千円に改める。

平成22年11月30日提出

箕面市長 倉田哲郎



平成22年度(2010年度)箕面市病院事業会計補正予算実施計画(第2号)

収 益 的 収 入 及 び 支 出

収 入

款	項	目	既決予定額	補正予定額	計	備 考
1 病院事業収益			千円 7,172,220	千円 242,822	千円 7,415,042	
	1 医業収益		7,017,705	242,822	7,260,527	
		1 入院収益	4,729,374	101,754	4,831,128	
		2 外来収益	1,813,321	141,068	1,954,389	

支 出

款	項	目	既決予定額	補正予定額	計	備 考
1 病院事業費用			千円 7,948,898	千円 57,952	千円 8,006,850	
	1 医業費用		7,799,093	51,987	7,851,080	
		2 材料費	1,478,452	35,915	1,514,367	
		3 経費	1,436,439	19,277	1,455,716	
		4 減価償却費	779,130	△ 3,205	775,925	
	2 医業外費用		108,532	△ 1,304	107,228	
		1 支払利息及び 企業債取扱諸費	68,701	△ 1,304	67,397	
	5 特別損失			7,269	7,269	
		1 その他特別損失		7,269	7,269	

資 本 的 収 入 及 び 支 出

収 入

款	項	目	既決予定額	補正予定額	計	備 考
1 資 本 的 収 入			千円 868,118	千円 500	千円 868,618	
	5 負 担 金			500	500	
		1 他 会 計 負 担 金			500	500

支 出

款	項	目	既決予定額	補正予定額	計	備 考
1 資 本 的 支 出			千円 1,179,208	千円 732	千円 1,179,940	
	1 建 設 改 良 費		616,995	732	617,727	
		2 固 定 資 産 購 入 費		517,788	732	518,520

平成22年度(2010年度)箕面市病院事業会計資金計画補正(第2号)

区 分	既 決 予 定 額	補 正 予 定 額	計
受 入 資 金	10,470,160	532,470	11,002,630
1 事 業 収 益	6,771,039	242,822	7,013,861
2 前 年 度 未 収 金	990,315	24,700	1,015,015
4 出 資 金 等	384,218	500	384,718
7 前 年 度 繰 越 金	1,557,479	264,448	1,821,927
支 払 資 金	9,102,910	27,312	9,130,222
1 事 業 費 用	7,118,565	53,888	7,172,453
2 前 年 度 未 払 金	779,888	△ 27,308	752,580
3 建 設 改 良 費 等	620,380	732	621,112
差 引	1,367,250	505,158	1,872,408

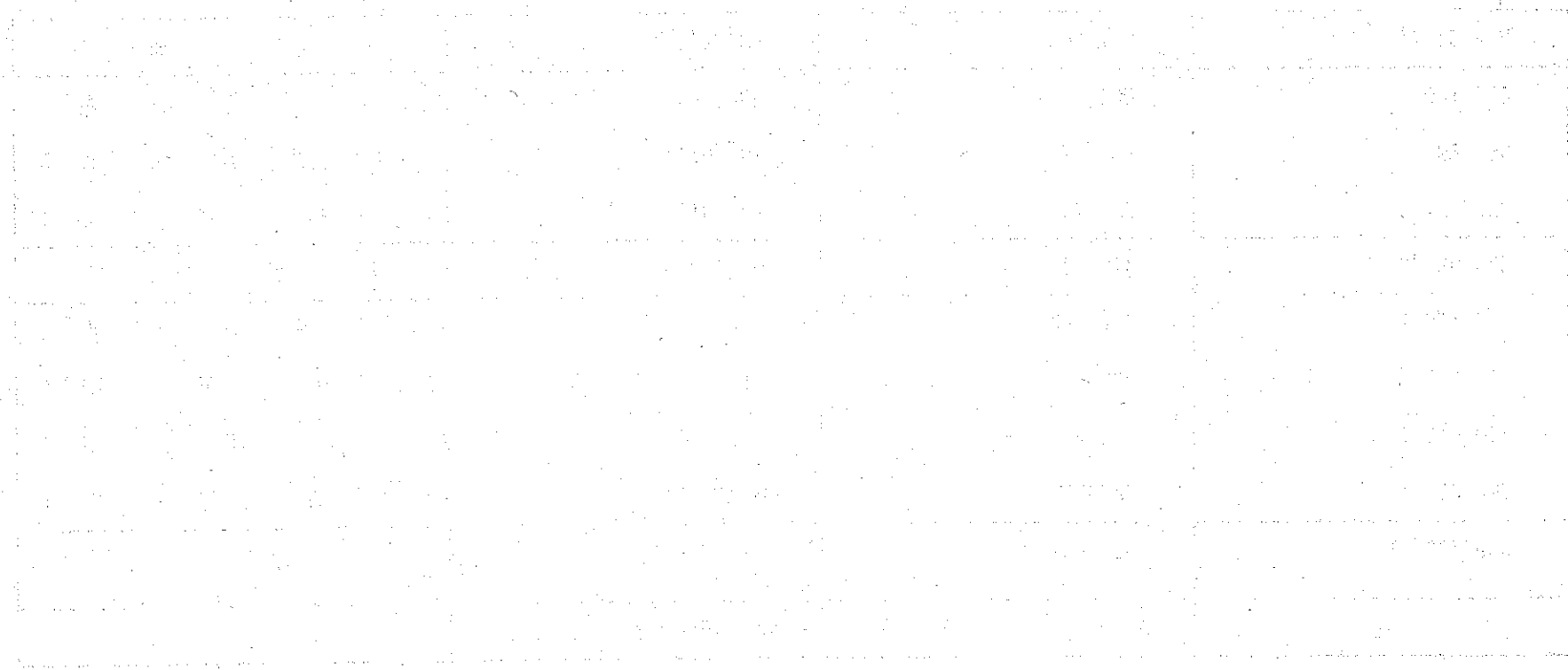

平成22年度（2010年度）箕面市病院事業会計補正予算（第2号）説明書

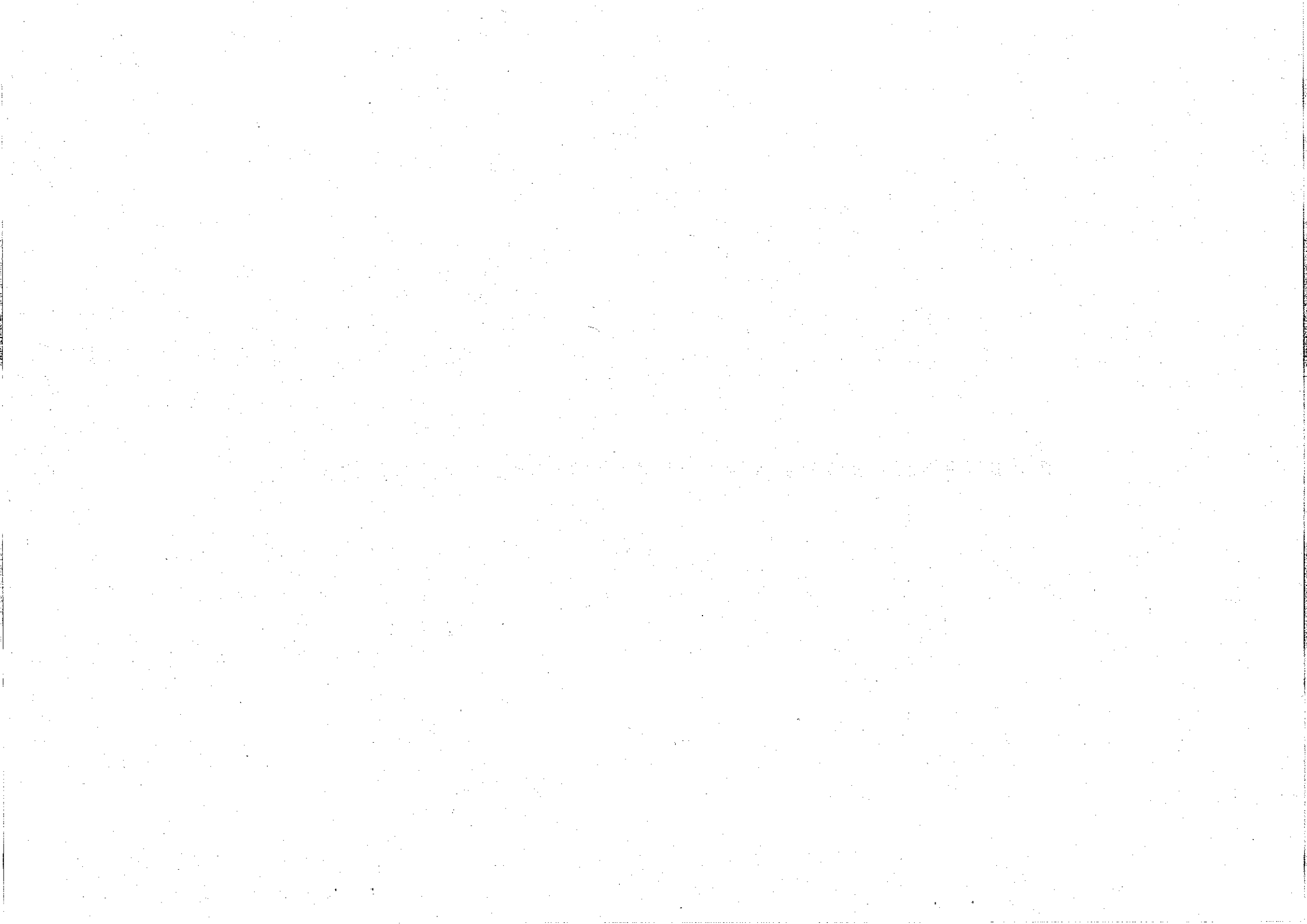

収益的収入及び支出

収入

款	項	目	既決予定額	補正予定額	計	各 目 明 細		
						節	金額	備 考
			千円	千円	千円		千円	
1 病院事業収益			7,172,220	242,822	7,415,042			
	1 医業収益		7,017,705	242,822	7,260,527			
		1 入院収益	4,729,374	101,754	4,831,128	入院収益	4,831,128	入院収益 4,831,128 101,754 増
		2 外来収益	1,813,321	141,068	1,954,389	外来収益	1,954,389	外来収益 1,954,389 141,068 増 外来患者見込数 167,289 人

支 出

款	項	目	既決予定額	補正予定額	計	各 目 明 細		
						節	金額	備 考
			千円	千円	千円		千円	千円
1 病院事業費用			7,948,898	57,952	8,006,850			
	1 医業費用		7,799,093	51,987	7,851,080			
		2 材 料 費	1,478,452	35,915	1,514,367	薬 品 費	968,937	患者用薬品費 774,689 35,915 増
		3 経 費	1,436,439	19,277	1,455,716	報 償 費	133,697	外来応援医師謝礼 52,355 7,962 増 手術応援医師謝礼 5,945 4,553 増 救急当直応援 医師等謝礼 60,811 1,891 増 病理解援医師謝礼 13,560 540 増
						手 数 料	10,190	郵便振替払込 手 数 料 他 6,255 4,331 増
		4 減価償却費	779,130	△ 3,205	775,925	建 物 減 価 償 却 費	523,438	建物減価償却費 523,438 1,297 減
						器 械 備 品 減 価 償 却 費	235,463	器械備品減価償却費 235,463 1,908 減
	2 医業外費用		108,532	△ 1,304	107,228			
		1 支払利息及び 企業債取扱諸費	68,701	△ 1,304	67,397	企 業 債 利 息	66,903	企業債利息 66,903 1,304 減
	5 特別損失			7,269	7,269			
		1 そ の 他 特別損失		7,269	7,269	そ の 他 特別損失	7,269	不 納 欠 損 7,269 新規計上



資 本 的 収 入 及 び 支 出

収 入

款	項	目	既決予定額	補正予定額	計	各 目 明 細		
						節	金額	備 考
1 資本的収入			千円 868,118	千円 500	千円 868,618		千円	千円
	5 負担金			500	500			
		1 他会計負担金		500	500	一般会計 負担金	500	医療機器等 購入負担金 500 新規計上

支 出

款	項	目	既決予定額	補正予定額	計	各 目 明 細		
						節	金額	備 考
1 資本的支出			千円 1,179,208	千円 732	千円 1,179,940		千円	千円
	1 建設改良費		616,995	732	617,727			
		2 固定資産 購入費	517,788	732	518,520	器械備品費	518,520	輸液ポンプ他 732 新規計上

