

令和7年度（2025年度）
一般財団法人箕面市医療保健センター
決 算 書

一般財団法人箕面市医療保健センター

目 次

(事業報告書)

1	総括事項	(4)
2	事業概要	(4)
3	事業関係事項	(5)
4	理事会開催状況	(7)
5	評議員会開催状況	(8)
6	役員名簿	(9)
7	評議員名簿	(10)
8	職員内訳	(11)
9	組織図	(11)

(財務諸表)

1	全会計（法人全体）		
	①貸借対照表	(13)
	②貸借対照表内訳表	(14)
	③正味財産増減計算書	(15)
	④正味財産増減計算書内訳表	(17)
	⑤収支計算書総括表	(20)
2	実施事業等会計		
	①正味財産増減計算書	(23)
	②収支計算書	(24)
3	その他事業会計		
	①貸借対照表	(25)
	②正味財産増減計算書	(27)
	③収支計算書	(30)
4	法人会計		
	①貸借対照表	(34)
	②正味財産増減計算書	(35)
	③収支計算書	(36)
5	財産目録	(38)
6	財務諸表に対する注記	(39)
7	監査報告	(40)

事業報告書

1. 総括事項

一般財団法人箕面市医療保健センターは、箕面市、一般社団法人箕面市医師会、同歯科医師会及び同薬剤師会の出捐により、昭和56年3月、地域医療の推進と市民の健康保持・増進を目的として設立された「財団法人箕面市医療保健センター」を前身としている。法人制度改革に伴い、その目的および事業を継承しながら、平成26年に一般財団法人へ移行し、現在に至っている。

法人設立以来、一貫して健診事業の積極的かつ効率的な運営を進めており、現在は箕面市立医療保健センター及び豊能広域こども急病センター（箕面市立医療保健センター分室）の指定管理者として、施設の維持管理に加え、健診事業及びこども急病診療事業の的確な実施に努めてきた。

令和7年度の各事業においては、受診控えの状況がなお継続しており、受診者数の減少傾向が続いている。

検診事業では、胃内視鏡検査の内部実施を開始したが、受診控えに加え、箕面市の胃がん検診における無料対象者縮小の影響もあり、受診勧奨に努めたものの、受診者数は前年度比96%、令和元年度（コロナ禍前）比84%にとどまった。また、予防歯科センターにおける歯科検診等については、課題である受診者数の減少傾向に対応するため、子育て広場でのPR活動や、学校・幼稚園・保育所への働きかけに努めたが、受診者数は前年度比95%にとどまり、令和元年度比では63%となった。

豊能広域こども急病センターにおけるこども急病診療事業では、新型コロナウイルス感染症流行以降、感染症に対する予防意識及び予防行動の広がりなどを背景として、内科系、とりわけ呼吸器系疾患の外来受診者数の減少が指摘されている。呼吸器系疾患の受診が多い豊能広域こども急病センターにおいても、受診者数の減少傾向が続いている。

今年度は、患者数を大きく左右する季節性インフルエンザの流行において、A型は流行の始まりが例年よりも早かったものの、例年並みの流行となったが、過去に例を見ない規模でのB型の流行が発生し、結果、年間患者数は前年度比84%、令和元年度比では68%にとどまった。

2. 事業概要

令和7年度は、公益目的支出事業として「特定寄附事業」を、その他事業として「検診事業」及び「こども急病診療事業」の2事業を実施し、合計3事業を実施した。

公益目的支出計画の実施事業である「特定寄附事業」については、一般財団法人への移行時の計画に基づき、箕面市へ寄附を行った。

その他事業のうち「検診事業」では、保健センター及び予防歯科センターにおいて各種健診（検診）を実施した。保健センターにおいては、総合健康診断を年間延べ136日実施し、3,570人が受診した。各種がん検診等では、腫瘍マーカー検査、胃がん検診（内視鏡・X線）、肺がん検診、肺がんヘリカルCT検診、大腸がん検診、乳房X線検診（マンモグラフィ）、子宮がん検診、パピローマウイルス検査、骨密度検査、腹部超音波検診、頭部MRI検診、頸動脈エコー検診、動脈硬化度検診、内臓脂肪検診、ピロリ菌検査、甲状腺機能検査、睡眠時無呼吸症候群スクリーニング検査及び塩分摂取量チェック検査を実施し、合計20,699人の受診があった。

一般健康診断及び基本健康診査等は5,512人、特定健康診査・後期高齢者医療健康診査は、総合健康診断時実施分を含めて4,339人、精密検査（保険診療）は87人、受託検査は314人、特定保健指導は335人の受診があった。

予防歯科センター検診事業では、管理登録164人、歯科検診460人、フッ素塗布1,622人、地域歯科検診473人、産業歯科検診6人、母子保健歯科検診1,955人（1歳6か月児910人、3歳6か月児1,045人）の受診があった。

「こども急病診療事業」では、豊中市・池田市・吹田市・箕面市の医師会及び大阪大学医学部附属病院、国立循環器病研究センター等の協力により出務医師を確保し、年間を通じて休日・夜間における小児（内科）の救急患者の診療を行った。受診者数は19,520人で、1日平均54人となっている。

その他、検診事業では、胃内視鏡検査機器の導入により胃内視鏡検査の内部実施を開始するとともに、呼吸機能測定装置等の更新を進めるなど、検診項目の拡大及び診断精度の確保・維持に努めた。また、眼底検査読影の外部委託化を進めるなど、診断精度の平準化及び業務の効率化をはかった。

3. 事業関係事項

(1) 特定寄附事業

公益目的支出計画に基づく 寄 附 金 額	寄 附 先
1,000,000円	箕 面 市

(2) 検診事業

◎保健センター実績

①総合健康診断

区 分	令和7年度 事業計画	事業実績		
		実施回数	健診者数	一日平均
総合健康診断	4,000人	136回	3,570人	26.3人

②各種がん検診等

区 分	令和7年度 事業計画	事業実績	
		実施回数	検診者数
腫瘍マーカー検査	2,500人	指定日	1,967人
胃がん検診	2,000人	年163回	863人
胃内視鏡検診	1,400人	年173回	929人
肺がん検診(かくたん)	5,100人	年221回	4,622人
肺がんヘリカルCT検診	300人	指定日	203人
大腸がん検診	4,000人	年204回	3,301人
乳房X線検診(マンモグラフィ)	3,300人	年181回	2,695人
子宮がん検診	3,700人	年174回	3,027人
パピローマウイルス検査	30人	指定日	7人
骨密度検査	1,000人	指定日	1,002人
腹部超音波検診	250人	指定日	211人
頭部MRI検診	120人	指定日	96人
頸動脈エコー検診	350人	指定日	269人
動脈硬化度検診	650人	指定日	491人
内臓脂肪検診	150人	指定日	133人
ピロリ菌検査	300人	指定日	197人
甲状腺機能検査	230人	指定日	194人
睡眠時無呼吸症候群スクリーニング検査	50人	指定日	29人
塩分摂取量チェック検査	550人	指定日	463人
計	25,980人	—	20,699人

③一般健康診断及び基本健康診査等

区 分	令和7年度 事業計画	事業実績	
		実施回数	健(検)診者数
一般健康診断	5,000人	週2回	5,089人
基本健康診査	800人	年12回	423人
特定健康診査・後期高齢者健康診査	5,000人	週4回	4,339人
精密検査(保険診療)	50人	随時	87人
計	10,850人	—	9,938人

④受託検査

区 分	令和7年度 事業計画	事業実績	
		実施回数	検診者数
胸部・その他X線	20人	随時	1人
動脈硬化度・心電図・その他	20人	随時	0人
HBs抗体・ワクチン等	100人	随時	99人
学童心臓検診	150人	年2回	193人
被爆者健康診断	30人	年2回	21人
計	320人	—	314人

⑤保健・栄養指導

区 分	令和7年度 事業計画	事業実績	
		実施回数	実施者数
特定保健指導	320人	指定日	335人

◎予防歯科センター実績

①各種検診

区 分	令和7年度 事業計画	事業実績	
		実施回数	検診者数
管理登録	200人	随時	164人
歯科検診	700人	年60回	460人
フッ素塗布	3,000人	指定日	1,622人
予防指導	5人	指定日	0人
地域歯科検診	700人	年12回	473人
産業歯科検診	10人	年2回	6人
母子保健歯科検診（1歳6か月）	1,200人	年24回	910人
母子保健歯科検診（3歳6か月）	1,200人	年24回	1,045人
計	7,015人	—	4,680人

②健康教育

区 分	令和7年度 事業計画	事業実績	
		実施回数	受講者数
歯じめて教室（母親教室）	200人	年12回	99人

(3) こども急病診療事業

◎豊能広域こども急病センター実績

区 分	令和7年度 事業計画	事業実績		
		実施日数	患者数	一日平均
こども急病センター	23,300人	365日	19,520人	53.5人

事業報告の内容を補足する重要な事項がないため、事業報告の附属明細書は作成していない。

4. 理事会開催状況

開催日時・場所	内 容
令和7年5月28日(水) 午後2時～午後2時35分 豊能広域 こども急病センター 3階 大会議室	<p style="text-align: center;">令和7年度第1回理事会（案件）</p> 議案第1号 令和6年度一般財団法人箕面市医療保健センター 事業報告及び決算承認の件 議案第2号 公益目的支出計画実施報告書提出の件 議案第3号 一般財団法人箕面市医療保健センター評議員会招 集の件 (全案件について同日可決・承認)
令和8年3月19日(木) 午後2時～午後2時40分 豊能広域 こども急病センター 3階 大会議室	<p style="text-align: center;">令和7年度第2回理事会（案件）</p> 議案第4号 令和8年度一般財団法人箕面市医療保健センター 事業計画の件 議案第5号 令和8年度一般財団法人箕面市医療保健センター 予算の件 報告第1号 令和7年度一般財団法人箕面市医療保健センター 四半期予算執行状況報告の件 (全案件について同日可決・承認)

5. 評議員会開催状況

開催日時・場所	内 容
令和7年6月19日(木) 午後2時～午後3時25分 箕面市役所 本館2階 特別会議室	<p style="text-align: center;">令和7年度第1回評議員会（案件）</p> 報告第1号 令和6年度一般財団法人箕面市医療保健センター 事業報告の件 議案第1号 令和6年度一般財団法人箕面市医療保健センター 決算承認の件 議案第2号 公益目的支出計画実施報告書提出の件 議案第3号 一般財団法人箕面市医療保健センター役員の 欠員に伴う選任の件 (全案件について同日可決・承認)

6. 役員名簿

令和8年3月31日現在

役職	氏名	出身団体	役職名
理事長	小林 誠一	箕面市	副市長
副理事長	松島 貴志	一般社団法人 箕面市医師会	副会長
副理事長	松本 仁	一般社団法人 箕面市歯科医師会	顧問
副理事長	今西 恵施	一般社団法人 箕面市薬剤師会	会長
常務理事	浜田 徳美	一般財団法人 箕面市医療保健センター	こども急病センター 次長
理事	伊藤 大	一般社団法人 箕面市医師会	副会長
理事	大橋 修二	医療法人 協和会 (箕面市立病院指定管理者)	経営企画部長
理事	和田 真理子	一般財団法人 箕面市医療保健センター	保健センター 所長
理事	岡本 秀	箕面市	健康福祉部長
監事	岡本 昌平	税理士法人 Arc	代表社員 税理士
監事	阪上 義峰	箕面市	会計管理者

7. 評議員名簿

令和8年3月31日現在

役職	氏名	出身団体	役職名
評議員	原田亮	箕面市	市長
評議員	中祐次	一般社団法人 箕面市医師会	会長
評議員	土居敏英	一般社団法人 箕面市歯科医師会	顧問
評議員	岡内重信	一般社団法人 箕面市薬剤師会	理事

8. 職員内訳

令和8年3月31日現在 (単位:人)

部門	事務局及び子ども急病センター				保健センター					予防歯科センター
職種	事務職員	委託業者 事務職員	薬剤師	看護師	医師	看護師	管理栄養士	臨床検査技師	診療放射線技師	歯科衛生士
人数	9	6	0	0	4	5	1	3	3	2
合計	33									

注：他に看護師、医療技術職を臨時職員で採用

9. 組織図

令和8年3月31日現在

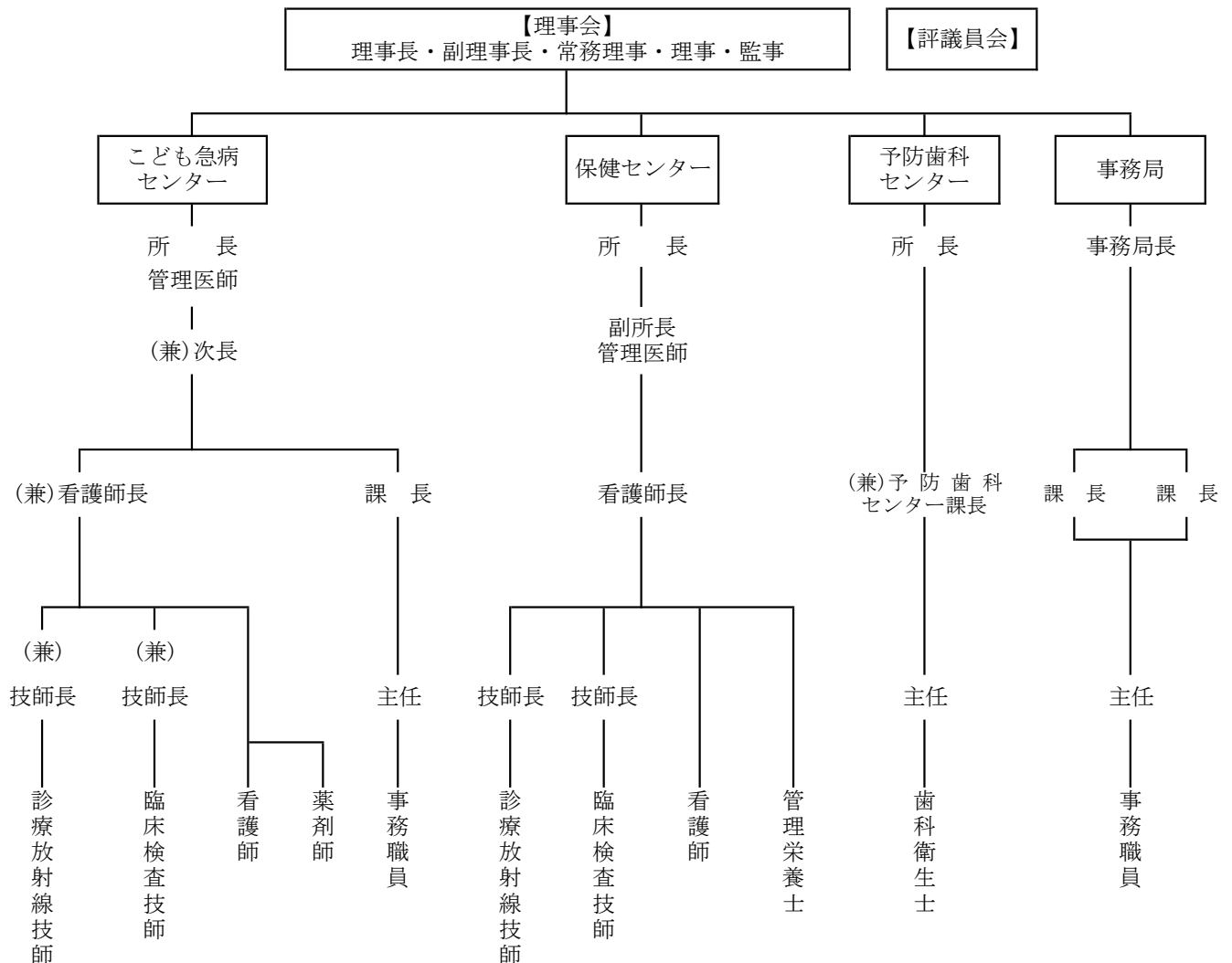

財 務 諸 表

令和7年度 貸借対照表

令和8年3月31日現在

法人全体

(単位：円)

科 目	当年度	前年度	増減
I 資産の部			
1 流動資産			
現金預金	158,899,046	279,792,968	△ 120,893,922
現金	44,050	258,320	△ 214,270
小口現金	407,481	581,341	△ 173,860
普通預金	158,447,515	278,953,307	△ 120,505,792
未収金	179,473,880	99,910,666	79,563,214
貯蔵品保健センター	3,584,290	3,847,509	△ 263,219
貯蔵品予防歯科	375,412	181,532	193,880
貯蔵品こども急病	3,664,932	8,606,491	△ 4,941,559
流動資産合計	345,997,560	392,339,166	△ 46,341,606
2 固定資産			
(1) 基本財産			
基本財産定期預金	11,000,000	11,000,000	0
基本財産合計	11,000,000	11,000,000	0
(2) 特定資産			
事業運用事業積立	1,918,182	1,918,182	0
定期預金	1,918,182	1,918,182	0
特定資産合計	1,918,182	1,918,182	0
(3) その他固定資産			
定期預金	0	0	0
その他固定資産合計	0	0	0
固定資産合計	12,918,182	12,918,182	0
資産合計	358,915,742	405,257,348	△ 46,341,606
II 負債の部			
1 流動負債			
未払金	71,799,775	121,404,999	△ 49,605,224
預り金	6,596,541	6,450,945	145,596
流動負債合計	78,396,316	127,855,944	△ 49,459,628
負債合計	78,396,316	127,855,944	△ 49,459,628
III 正味財産の部			
1 指定正味財産			
出資金	11,000,000	11,000,000	0
指定正味財産合計	11,000,000	11,000,000	0
(うち基本財産への充当額)	(11,000,000)	(11,000,000)	0
2 一般正味財産	269,519,426	266,401,404	3,118,022
(うち特定資産への充当額)	(1,918,182)	(1,918,182)	0
正味財産合計	280,519,426	277,401,404	3,118,022
負債及び正味財産合計	358,915,742	405,257,348	△ 46,341,606

令和7年度 貸借対照表内訳表

令和8年3月31日現在

(単位：円)

科 目	実施事業会計	その他事業会計		法人会計	合 計
	特定寄附事業	検診事業	こども急病診療事業		
I 資 産 の 部					
1 流 動 資 産					
現金預金	0	88,701,443	16,835,772	53,361,831	158,899,046
現金	0	44,050	0	0	44,050
小口現金	0	0	407,481	0	407,481
普通預金	0	88,657,393	16,428,291	53,361,831	158,447,515
未収金	0	104,349,554	75,124,326	0	179,473,880
貯蔵品保健センター	0	3,584,290	0	0	3,584,290
貯蔵品予防歯科	0	375,412	0	0	375,412
貯蔵品こども急病	0	0	3,664,932	0	3,664,932
流動資産合計	0	197,010,699	95,625,030	53,361,831	345,997,560
2 固 定 資 産					
(1) 基 本 財 産					
基本財産定期預金	0	0	0	11,000,000	11,000,000
基本財産合計	0	0	0	11,000,000	11,000,000
(2) 特 定 資 産					
事業運用事業積立	0	0	0	1,918,182	1,918,182
定期預金	0	0	0	1,918,182	1,918,182
特定資産合計	0	0	0	1,918,182	1,918,182
固定資産合計	0	0	0	12,918,182	12,918,182
資産合計	0	197,010,699	95,625,030	66,280,013	358,915,742
II 負 債 の 部					
1 流 動 負 債					
未払金	0	26,181,482	45,105,033	513,260	71,799,775
預り金	0	2,858,107	3,519,997	218,437	6,596,541
流動負債合計	0	29,039,589	48,625,030	731,697	78,396,316
負債合計	0	29,039,589	48,625,030	731,697	78,396,316
III 正 味 財 産 の 部					
1 指 定 正 味 財 産					
出 資 金	0	0	0	11,000,000	11,000,000
指定正味財産合計	0	0	0	11,000,000	11,000,000
(うち基本財産への充当額)	0	0	0	(11,000,000)	(11,000,000)
2 一 般 正 味 財 産					
(うち特定資産への充当額)	0	167,971,110	47,000,000	54,548,316	269,519,426
正味財産合計	0	167,971,110	47,000,000	65,548,316	280,519,426
負債及び正味財産合計	0	197,010,699	95,625,030	66,280,013	358,915,742

令和7年度 正味財産増減計算書

令和7年4月1日から令和8年3月31日まで

法人全体

(単位：円)

科 目	当年度	前年度	増 減	備 考
I 一般正味財産増減の部				
1. 経常増減の部				
(1) 経常収益				
基本財産運用益	[129]	[129]	[0]	
基本財産受取利息	129	129	0	
特定資産運用益	[0]	[0]	[0]	
特定資産受取利息	0	0	0	
事業収益	[656,850,550]	[712,936,337]	[△ 56,085,787]	
豊能広域こども急病センター事業収益	311,542,643	368,664,511	△ 57,121,868	
診療収益	311,542,643	368,664,511	△ 57,121,868	
保健センター事業収益	337,339,857	336,244,274	1,095,583	
総合健診収益	148,818,978	151,720,543	△ 2,901,565	
X線検診収益	31,130,074	33,678,212	△ 2,548,138	
臨床検診収益	31,482,029	31,390,051	91,978	
婦人科検診収益	53,848,168	48,852,274	4,995,894	
健康診断収益	65,665,250	64,758,250	907,000	
生活習慣改善指導収益	5,166,401	5,170,852	△ 4,451	
診療収益	1,228,957	674,092	554,865	
予防歯科センター事業収益	7,968,050	8,027,552	△ 59,502	
歯科検診収益	460,000	499,000	△ 39,000	
フッソ塗布収益	1,622,000	1,679,000	△ 57,000	
予防指導収益	0	0	0	
地域・産業歯科検診収益	1,978,922	2,314,928	△ 336,006	
母子保健歯科検診収益	3,907,128	3,534,624	372,504	
受取補助金	[237,254,979]	[114,755,352]	[122,499,627]	
受取市補助金	237,254,979	114,755,352	122,499,627	
雑収益	[2,152,752]	[2,083,565]	[69,187]	
公衆電話手数料収益	770	1,320	△ 550	
雑収益	1,666,041	2,082,245	△ 416,204	
自販機手数料収益	34,941	0	34,941	
物価高騰対策一時支援金他	451,000	0	451,000	
経常収益計	896,258,410	829,775,383	66,483,027	
(2) 経常費用				
事業費	[882,673,093]	[844,621,907]	[38,051,186]	
報酬	328,224,800	322,558,400	5,666,400	
給料	85,517,833	76,551,296	8,966,537	
職員手当	62,200,237	51,391,321	10,808,916	
賃金	23,740,042	22,281,493	1,458,549	
法定福利費	30,552,991	27,344,988	3,208,003	
報償費	6,360,300	6,360,300	0	
旅費	37,265	223,280	△ 186,015	
消耗品費	8,924,159	3,887,105	5,037,054	
燃料費	40,423	58,900	△ 18,477	
食糧費	13,970	13,500	470	
印刷製本費	862,490	2,207,948	△ 1,345,458	
光熱水費	11,886,243	13,483,257	△ 1,597,014	
修繕料	8,002,610	4,513,542	3,489,068	
医薬材料費	52,170,485	50,348,895	1,821,590	
通信運搬費	5,036,698	4,558,183	478,515	
手数料	2,629,728	5,781,451	△ 3,151,723	
損害保険料	832,406	804,826	27,580	
委託料	135,278,826	113,521,149	21,757,677	
使用料	1,299,894	1,261,221	38,673	

科 目	当年度	前年度	増 減	備 考
賃借料	52,285,046	45,951,986	6,333,060	
図書購入費	0	56,536	△ 56,536	
負担金	36,172,803	60,953,930	△ 24,781,127	
公課費	20,884,800	20,808,400	76,400	
償還金、利子及び割引料	19,044	0	19,044	
寄附金	9,700,000	9,700,000	0	
雑費	0	0	0	
管理費	[10,467,295]	[9,326,979]	[1,140,316]	
報酬	165,930	612,640	△ 446,710	
給料	3,386,787	2,970,424	416,363	
職員手当	2,528,075	1,983,305	544,770	
法定福利費	887,008	716,820	170,188	
旅費	340	1,580	△ 1,240	
交際費	23,100	0	23,100	
消耗品費	92,011	77,271	14,740	
燃料費	2,127	3,100	△ 973	
食糧費	2,721	0	2,721	
印刷製本費	0	962	△ 962	
光熱水費	226,545	308,816	△ 82,271	
修繕料	0	0	0	
通信運搬費	25,898	23,716	2,182	
手数料	37,099	31,052	6,047	
損害保険料	0	0	0	
委託料	1,476,049	1,183,588	292,461	
使用料	48,098	34,461	13,637	
賃借料	495,413	478,225	17,188	
図書購入費	0	0	0	
負担金	893,076	731,701	161,375	
公課費	177,018	169,318	7,700	
借入金利息	0	0	0	
雑費	0	0	0	
経常費用計	893,140,388	853,948,886	39,191,502	
当期経常増減額	3,118,022	△ 24,173,503	27,291,525	
2. 経常外増減の部				
(1) 経常外収益	0	0	0	
(2) 経常外費用	0	0	0	
当期経常外増減額	0	0	0	
他会計振替額	0	0	0	
当期一般正味財産増減額	3,118,022	△ 24,173,503	27,291,525	
一般正味財産期首残高	266,401,404	290,574,907	△ 24,173,503	
一般正味財産期末残高	269,519,426	266,401,404	3,118,022	
Ⅱ 指定正味財産増減の部				
当期指定正味財産増減額	0	0	0	
指定正味財産期首残高	11,000,000	11,000,000	0	
指定正味財産期末残高	11,000,000	11,000,000	0	
Ⅲ 正味財産期末残高	280,519,426	277,401,404	3,118,022	

令和7年度 正味財産増減計算書内訳表

令和7年4月1日から令和8年3月31日まで

(単位：円)

科 目	実施事業会計		その他事業会計		法 人 会 計	内部取引消去	合 計
	特定寄附事業	検診事業	こども急病診療事業	小 計			
I 一般正味財産増減の部							
1. 経常増減の部							
(1) 経常収益							
基本財産運用益	[0]	[0]	[0]	[0]	[129]	[0]	[129]
基本財産受取利息	0	0	0	0	129	0	129
特定資産運用益	[0]	[0]	[0]	[0]	[0]	[0]	[0]
特定資産受取利息	0	0	0	0	0	0	0
事業収益	[0]	[345,307,907]	[311,542,643]	[656,850,550]	[0]	[0]	[656,850,550]
豊能広域こども急病センター事業収益	0	0	311,542,643	311,542,643	0	0	311,542,643
診療収益	0	0	311,542,643	311,542,643	0	0	311,542,643
保健センター事業収益	0	337,339,857	0	337,339,857	0	0	337,339,857
総合健診収益	0	148,818,978	0	148,818,978	0	0	148,818,978
X線検診収益	0	31,130,074	0	31,130,074	0	0	31,130,074
臨床検診収益	0	31,482,029	0	31,482,029	0	0	31,482,029
婦人科検診収益	0	53,848,168	0	53,848,168	0	0	53,848,168
健康診断収益	0	65,665,250	0	65,665,250	0	0	65,665,250
生活習慣改善指導収益	0	5,166,401	0	5,166,401	0	0	5,166,401
診療収益	0	1,228,957	0	1,228,957	0	0	1,228,957
予防歯科センター事業収益	0	7,968,050	0	7,968,050	0	0	7,968,050
歯科検診収益	0	460,000	0	460,000	0	0	460,000
フッソ塗布収益	0	1,622,000	0	1,622,000	0	0	1,622,000
予防指導収益	0	0	0	0	0	0	0
地域・産業歯科検診収益	0	1,978,922	0	1,978,922	0	0	1,978,922
母子保健歯科検診収益	0	3,907,128	0	3,907,128	0	0	3,907,128
受取補助金	[0]	[48,066,821]	[189,188,158]	[237,254,979]	[0]	[0]	[237,254,979]
受取市補助金	0	48,066,821	189,188,158	237,254,979	0	0	237,254,979
雑収益	[0]	[539,891]	[1,612,843]	[2,152,734]	[18]	[0]	[2,152,752]
公衆電話手数料収益	0	770	0	770	0	0	770
雑収益	0	449,121	1,216,902	1,666,023	18	0	1,666,041
自販機手数料収益	0	0	34,941	34,941	0	0	34,941
物価高騰対策一時支援金他	0	90,000	361,000	451,000	0	0	451,000
経常収益計	0	393,914,619	502,343,644	896,258,263	147	0	896,258,410

科 目	実施事業会計	その他事業会計			法人会計	内部取引消去	合 計
	特定寄附事業	検診事業	こども急病診療事業	小 計			
(2) 経常費用							
事業費	[1,000,000]	[379,329,449]	[502,343,644]	[881,673,093]	[0]	[0]	[882,673,093]
報酬	0	37,346,320	290,878,480	328,224,800	0	0	328,224,800
給料	0	69,938,622	15,579,211	85,517,833	0	0	85,517,833
職員手当	0	50,571,064	11,629,173	62,200,237	0	0	62,200,237
賃金	0	23,740,042	0	23,740,042	0	0	23,740,042
法定福利費	0	18,512,017	12,040,974	30,552,991	0	0	30,552,991
報償費	0	0	6,360,300	6,360,300	0	0	6,360,300
旅費	0	36,245	1,020	37,265	0	0	37,265
消耗品費	0	4,807,282	4,116,877	8,924,159	0	0	8,924,159
燃料費	0	30,637	9,786	40,423	0	0	40,423
食糧費	0	0	13,970	13,970	0	0	13,970
印刷製本費	0	862,490	0	862,490	0	0	862,490
光熱水費	0	4,123,265	7,762,978	11,886,243	0	0	11,886,243
修繕料	0	135,300	7,867,310	8,002,610	0	0	8,002,610
医薬材料費	0	29,923,183	22,247,302	52,170,485	0	0	52,170,485
通信運搬費	0	4,511,504	525,194	5,036,698	0	0	5,036,698
手数料	0	2,462,113	167,615	2,629,728	0	0	2,629,728
損害保険料	0	416,203	416,203	832,406	0	0	832,406
委託料	0	61,828,195	73,450,631	135,278,826	0	0	135,278,826
使用料	0	810,028	489,866	1,299,894	0	0	1,299,894
賃借料	0	40,138,987	12,146,059	52,285,046	0	0	52,285,046
図書購入費	0	0	0	0	0	0	0
負担金	0	10,168,272	26,004,531	36,172,803	0	0	36,172,803
公課費	0	18,967,680	1,917,120	20,884,800	0	0	20,884,800
償還金、利子及び割引料	0	0	19,044	19,044	0	0	19,044
寄附金	1,000,000	0	8,700,000	8,700,000	0	0	9,700,000
雑費	0	0	0	0	0	0	0
管理費	[0]	[0]	[0]	[0]	[10,467,295]	[0]	[10,467,295]
報酬	0	0	0	0	165,930	0	165,930
給料	0	0	0	0	3,386,787	0	3,386,787
職員手当	0	0	0	0	2,528,075	0	2,528,075
法定福利費	0	0	0	0	887,008	0	887,008
旅費	0	0	0	0	340	0	340
交際費	0	0	0	0	23,100	0	23,100
消耗品費	0	0	0	0	92,011	0	92,011
燃料費	0	0	0	0	2,127	0	2,127

科 目	実施事業会計	その他事業会計			法 人 会 計	内部取引消去	合 計
	特定寄附事業	検診事業	こども急病診療事業	小 計			
食糧費	0	0	0	0	2,721	0	2,721
印刷製本費	0	0	0	0	0	0	0
光熱水費	0	0	0	0	226,545	0	226,545
修繕料	0	0	0	0	0	0	0
通信運搬費	0	0	0	0	25,898	0	25,898
手数料	0	0	0	0	37,099	0	37,099
損害保険料	0	0	0	0	0	0	0
委託料	0	0	0	0	1,476,049	0	1,476,049
使用料	0	0	0	0	48,098	0	48,098
賃借料	0	0	0	0	495,413	0	495,413
図書購入費	0	0	0	0	0	0	0
負担金	0	0	0	0	893,076	0	893,076
公課費	0	0	0	0	177,018	0	177,018
借入金利息	0	0	0	0	0	0	0
雑費	0	0	0	0	0	0	0
経常費用計	1,000,000	379,329,449	502,343,644	881,673,093	10,467,295	0	893,140,388
当期経常増減額	△ 1,000,000	14,585,170	0	14,585,170	△ 10,467,148	0	3,118,022
2. 経常外増減の部							
(1) 経常外収益	0	0	0	0	0	0	0
(2) 経常外費用	0	0	0	0	0	0	0
当期経常外増減額	0	0	0	0	0	0	0
他会計振替額	1,000,000	△ 11,467,148	0	△ 11,467,148	10,467,148	0	0
当期一般正味財産増減額	0	3,118,022	0	3,118,022	0	0	3,118,022
一般正味財産期首残高	0	164,853,088	47,000,000	211,853,088	54,548,316	0	266,401,404
一般正味財産期末残高	0	167,971,110	47,000,000	214,971,110	54,548,316	0	269,519,426
II 指定正味財産増減の部							
当期指定正味財産増減額	0	0	0	0	0	0	0
指定正味財産期首残高	0	0	0	0	11,000,000	0	11,000,000
指定正味財産期末残高	0	0	0	0	11,000,000	0	11,000,000
III 正味財産期末残高	0	167,971,110	47,000,000	214,971,110	65,548,316	0	280,519,426

(1) 基本財産及び特定資産の明細

(2) 引当金の明細

上記については、財務諸表の注記に記載しているため、貸借対照表及び正味財産増減計算書の附属明細書は作成していない。

令和7年度 収支計算書総括表

令和7年4月1日から令和8年3月31日まで

(単位：円)

科 目	実施事業会計		その他事業会計			法人会計	内部取引消去	合計
	特定寄附事業	検診事業	こども急病診療事業	小計				
I 事業活動収支の部								
1. 事業活動収入の部								
①基本財産運用収入	[0]	[0]	[0]	[0]	[129]		[129]	
基本財産受取利息	0	0	0	0	129		129	
②特定資産運用収入	[0]	[0]	[0]	[0]	[0]		[0]	
特定資産利息収入	0	0	0	0	0		0	
③事業収入	[0]	[345,307,907]	[311,542,643]	[656,850,550]	[0]		[656,850,550]	
豊能広域こども急病センター事業収入	0	0	311,542,643	311,542,643	0		311,542,643	
診療収入	0	0	311,542,643	311,542,643	0		311,542,643	
保健センター事業収入	0	337,339,857	0	337,339,857	0		337,339,857	
総合健診収入	0	148,818,978	0	148,818,978	0		148,818,978	
X線検診収入	0	31,130,074	0	31,130,074	0		31,130,074	
臨床検診収入	0	31,482,029	0	31,482,029	0		31,482,029	
婦人科検診収入	0	53,848,168	0	53,848,168	0		53,848,168	
健康診断収入	0	65,665,250	0	65,665,250	0		65,665,250	
生活習慣改善指導収入	0	5,166,401	0	5,166,401	0		5,166,401	
診療収入	0	1,228,957	0	1,228,957	0		1,228,957	
予防歯科センター事業収入	0	7,968,050	0	7,968,050	0		7,968,050	
歯科検診収入	0	460,000	0	460,000	0		460,000	
フッソ塗布収入	0	1,622,000	0	1,622,000	0		1,622,000	
予防指導収入	0	0	0	0	0		0	
地域・産業歯科検診収入	0	1,978,922	0	1,978,922	0		1,978,922	
母子保健歯科検診収入	0	3,907,128	0	3,907,128	0		3,907,128	
④補助金等収入	[0]	[48,066,821]	[189,188,158]	[237,254,979]	[0]		[237,254,979]	
市補助金収入	0	48,066,821	189,188,158	237,254,979	0		237,254,979	
⑤雑収入	[0]	[539,891]	[1,612,843]	[2,152,734]	[18]		[2,152,752]	
公衆電話手数料収入	0	770	0	770	0		770	
雑収入	0	449,121	1,216,902	1,666,023	18		1,666,041	
自販機手数料収入	0	0	34,941	34,941	0		34,941	
物価高騰対策一時支援金他	0	90,000	361,000	451,000	0		451,000	
⑥他会計からの繰入金収入	[1,000,000]	[0]	[0]	[0]	[10,467,148]	△ 11,467,148	[-]	
その他会計からの繰入金収入	1,000,000	0	0	0	10,467,148	△ 11,467,148	-	
事業活動収入計	1,000,000	393,914,619	502,343,644	896,258,263	10,467,295	△ 11,467,148	896,258,410	

科 目	実施事業会計	その他事業会計			法人会計	内部取引消去	合計
	特定寄附事業	検診事業	こども急病診療事業	小計			
2. 事業活動支出の部							
①事業費支出	[1,000,000]	[379,329,449]	[502,343,644]	[881,673,093]	[0]		[882,673,093]
報酬	0	37,346,320	290,878,480	328,224,800	0		328,224,800
給料	0	69,938,622	15,579,211	85,517,833	0		85,517,833
職員手当	0	50,571,064	11,629,173	62,200,237	0		62,200,237
賃金	0	23,740,042	0	23,740,042	0		23,740,042
法定福利費	0	18,512,017	12,040,974	30,552,991	0		30,552,991
報償費	0	0	6,360,300	6,360,300	0		6,360,300
旅費	0	36,245	1,020	37,265	0		37,265
消耗品費	0	4,807,282	4,116,877	8,924,159	0		8,924,159
燃料費	0	30,637	9,786	40,423	0		40,423
食糧費	0	0	13,970	13,970	0		13,970
印刷製本費	0	862,490	0	862,490	0		862,490
光熱水費	0	4,123,265	7,762,978	11,886,243	0		11,886,243
修繕料	0	135,300	7,867,310	8,002,610	0		8,002,610
医薬材料費	0	29,923,183	22,247,302	52,170,485	0		52,170,485
通信運搬費	0	4,511,504	525,194	5,036,698	0		5,036,698
手数料	0	2,462,113	167,615	2,629,728	0		2,629,728
損害保険料	0	416,203	416,203	832,406	0		832,406
委託料	0	61,828,195	73,450,631	135,278,826	0		135,278,826
使用料	0	810,028	489,866	1,299,894	0		1,299,894
賃借料	0	40,138,987	12,146,059	52,285,046	0		52,285,046
図書購入費	0	0	0	0	0		0
負担金	0	10,168,272	26,004,531	36,172,803	0		36,172,803
公課費	0	18,967,680	1,917,120	20,884,800	0		20,884,800
償還金、利子及び割引料	0	0	19,044	19,044	0		19,044
寄附金	1,000,000	0	8,700,000	8,700,000	0		9,700,000
雑費	0	0	0	0	0		0
②管理費支出	[0]	[0]	[0]	[0]	[10,467,295]		[10,467,295]
報酬	0	0	0	0	165,930		165,930
給料	0	0	0	0	3,386,787		3,386,787
職員手当	0	0	0	0	2,528,075		2,528,075
法定福利費	0	0	0	0	887,008		887,008
旅費	0	0	0	0	340		340
交際費	0	0	0	0	23,100		23,100
消耗品費	0	0	0	0	92,011		92,011
燃料費	0	0	0	0	2,127		2,127
食糧費	0	0	0	0	2,721		2,721

科 目	実施事業会計	その他事業会計			法人会計	内部取引消去	合計
	特定寄附事業	検診事業	こども急病診療事業	小計			
印刷製本費	0	0	0	0	0		0
光熱水費	0	0	0	0	226,545		226,545
修繕料	0	0	0	0	0		0
通信運搬費	0	0	0	0	25,898		25,898
手数料	0	0	0	0	37,099		37,099
損害保険料	0	0	0	0	0		0
委託料	0	0	0	0	1,476,049		1,476,049
使用料	0	0	0	0	48,098		48,098
賃借料	0	0	0	0	495,413		495,413
図書購入費	0	0	0	0	0		0
負担金	0	0	0	0	893,076		893,076
公課費	0	0	0	0	177,018		177,018
借入金利息	0	0	0	0	0		0
雑費	0	0	0	0	0		0
③他会計への繰入金支出	[0]	[11,467,148]	[0]	[11,467,148]	[0]	△ 11,467,148	[-]
特定寄附事業への繰入金支出	0	1,000,000	0	1,000,000	0	△ 1,000,000	-
法人会計への繰入金支出	0	10,467,148	0	10,467,148	0	△ 10,467,148	-
事業活動支出計	1,000,000	390,796,597	502,343,644	893,140,241	10,467,295	△ 11,467,148	893,140,388
事業活動収支差額	0	3,118,022	0	3,118,022	0		3,118,022
II 投資活動収支の部							
1. 投資活動収入							
投資活動収入計	0	0	0	0	0		0
2. 投資活動支出							
投資活動支出計	0	0	0	0	0		0
投資活動収支差額	0	0	0	0	0		0
III 財務活動収支の部							
1. 財務活動収入							
財務活動収入計	0	0	0	0	0		0
2. 財務活動支出							
財務活動支出計	0	0	0	0	0		0
財務活動収支差額	0	0	0	0	0		0
IV 予備費支出	0		0	0			0
当期収支差額	0	3,118,022	0	3,118,022	0		3,118,022
前期繰越収支差額	0	164,853,088	47,000,000	211,853,088	52,630,134		264,483,222
次期繰越収支差額	0	167,971,110	47,000,000	214,971,110	52,630,134		267,601,244

令和7年度 実施事業会計正味財産増減計算書

令和7年4月1日から令和8年3月31日まで

特定寄附事業

(単位：円)

科 目	当年度	前年度	増 減	備 考
I 一般正味財産増減の部				
1. 経常増減の部				
(1) 経常収益				
事業収益	[0]	[0]	[0]	
雑収益	[0]	[0]	[0]	
経常収益計	0	0	0	
(2) 経常費用				
事業費	[1,000,000]	[1,000,000]	[0]	
報酬	0	0	0	
給料	0	0	0	
職員手当	0	0	0	
法定福利費	0	0	0	
報償費	0	0	0	
旅費	0	0	0	
消耗品費	0	0	0	
燃料費	0	0	0	
食糧費	0	0	0	
印刷製本費	0	0	0	
光熱水費	0	0	0	
修繕料	0	0	0	
医薬材料費	0	0	0	
通信運搬費	0	0	0	
手数料	0	0	0	
損害保険料	0	0	0	
委託料	0	0	0	
使用料	0	0	0	
賃借料	0	0	0	
図書購入費	0	0	0	
負担金	0	0	0	
公課費	0	0	0	
寄附金	1,000,000	1,000,000	0	
経常費用計	1,000,000	1,000,000	0	
当期経常増減額	△ 1,000,000	△ 1,000,000	0	
2. 経常外増減の部				
(1) 経常外収益	0	0	0	
(2) 経常外費用	0	0	0	
当期経常外増減額	0	0	0	
他会計振替額	1,000,000	1,000,000	0	
当期一般正味財産増減額	0	0	0	
一般正味財産期首残高	0	0	0	
一般正味財産期末残高	0	0	0	
II 指定正味財産増減の部				
当期指定正味財産増減額	0	0	0	
指定正味財産期首残高	0	0	0	
指定正味財産期末残高	0	0	0	
III 正味財産期末残高	0	0	0	

令和7年度 実施事業会計収支計算書

令和7年4月1日から令和8年3月31日まで

特定寄附事業

(単位：円)

科 目	予 算 額	決 算 額	差 異	備 考
I 事業活動収支の部				
1. 事業活動収入の部				
他会計からの繰入金収入	1,000,000	1,000,000	0	
その他会計からの繰入金収入	1,000,000	1,000,000	0	
事業活動収入計	1,000,000	1,000,000	0	
2. 事業活動支出の部				
事業費支出	1,000,000	1,000,000	0	
寄附金	1,000,000	1,000,000	0	
事業活動支出計	1,000,000	1,000,000	0	
事業活動収支差額	0	0	0	
II 投資活動収支の部				
1. 投資活動収入	0	0	0	
投資活動収入計	0	0	0	
2. 投資活動支出	0	0	0	
投資活動支出計	0	0	0	
投資活動収支差額	0	0	0	
III 財務活動収支の部				
1. 財務活動収入	0	0	0	
財務活動収入計	0	0	0	
2. 財務活動支出	0	0	0	
財務活動支出計	0	0	0	
財務活動収支差額	0	0	0	
当期収支差額	0	0	0	
前期繰越収支差額	0	0	0	
次期繰越収支差額	0	0	0	

令和7年度 その他事業会計貸借対照表

令和8年3月31日現在

検診事業

(単位：円)

科 目	当年度	前年度	増減
I 資産の部			
1 流動資産			
現金預金	88,701,443	133,609,135	△ 44,907,692
現金	44,050	258,320	△ 214,270
小口現金	0	0	0
普通預金	88,657,393	133,350,815	△ 44,693,422
未収金	104,349,554	54,957,051	49,392,503
貯蔵品保健センター	3,584,290	3,847,509	△ 263,219
貯蔵品予防歯科	375,412	181,532	193,880
貯蔵品こども急病	0	0	0
流動資産合計	197,010,699	192,595,227	4,415,472
2 固定資産			
(1) 基本財産			
基本財産定期預金	0	0	0
基本財産合計	0	0	0
(2) 特定資産			
事業運用事業積立	0	0	0
定期預金	0	0	0
特定資産合計	0	0	0
固定資産合計	0	0	0
資産合計	197,010,699	192,595,227	4,415,472
II 負債の部			
1 流動負債			
未払金	26,181,482	25,248,205	933,277
預り金	2,858,107	2,493,934	364,173
流動負債合計	29,039,589	27,742,139	1,297,450
負債合計	29,039,589	27,742,139	1,297,450
III 正味財産の部			
1 指定正味財産			
出資金	0	0	0
指定正味財産合計	0	0	0
(うち基本財産への充当額)	0	0	0
2 一般正味財産	167,971,110	164,853,088	3,118,022
(うち特定資産への充当額)	0	0	0
正味財産合計	167,971,110	164,853,088	3,118,022
負債及び正味財産合計	197,010,699	192,595,227	4,415,472

令和7年度 その他事業会計貸借対照表

令和8年3月31日現在

こども急病診療事業

(単位：円)

科 目	当年度	前年度	増減
I 資産の部			
1 流動資産			
現金預金	16,835,772	92,914,240	△ 76,078,468
現金	0	0	0
小口現金	407,481	581,341	△ 173,860
普通預金	16,428,291	92,332,899	△ 75,904,608
未収金	75,124,326	44,953,615	30,170,711
貯蔵品保健センター	0	0	0
貯蔵品予防歯科	0	0	0
貯蔵品こども急病	3,664,932	8,606,491	△ 4,941,559
流動資産合計	95,625,030	146,474,346	△ 50,849,316
2 固定資産			
(1) 基本財産			
基本財産定期預金	0	0	0
基本財産合計	0	0	0
(2) 特定資産			
事業運用事業積立	0	0	0
定期預金	0	0	0
特定資産合計	0	0	0
固定資産合計	0	0	0
資産合計	95,625,030	146,474,346	△ 50,849,316
II 負債の部			
1 流動負債			
未払金	45,105,033	95,672,161	△ 50,567,128
預り金	3,519,997	3,802,185	△ 282,188
流動負債合計	48,625,030	99,474,346	△ 50,849,316
負債合計	48,625,030	99,474,346	△ 50,849,316
III 正味財産の部			
1 指定正味財産			
出資金	0	0	0
指定正味財産合計	0	0	0
(うち基本財産への充当額)	0	0	0
2 一般正味財産	47,000,000	47,000,000	0
(うち特定資産への充当額)	0	0	0
正味財産合計	47,000,000	47,000,000	0
負債及び正味財産合計	95,625,030	146,474,346	△ 50,849,316

令和7年度 その他事業会計正味財産増減計算書

令和7年4月1日から令和8年3月31日まで

検診事業

(単位：円)

科 目	当年度	前年度	増 減	備 考
I 一般正味財産増減の部				
1. 経常増減の部				
(1) 経常収益				
事業収益	[345,307,907]	[344,271,826]	[1,036,081]	
保健センター事業収益	337,339,857	336,244,274	1,095,583	
総合健診収益	148,818,978	151,720,543	△ 2,901,565	
X線検診収益	31,130,074	33,678,212	△ 2,548,138	
臨床検診収益	31,482,029	31,390,051	91,978	
婦人科検診収益	53,848,168	48,852,274	4,995,894	
健康診断収益	65,665,250	64,758,250	907,000	
生活習慣改善指導収益	5,166,401	5,170,852	△ 4,451	
診療収益	1,228,957	674,092	554,865	
予防歯科センター事業収益	7,968,050	8,027,552	△ 59,502	
歯科検診収益	460,000	499,000	△ 39,000	
フッソ塗布収益	1,622,000	1,679,000	△ 57,000	
予防指導収益	0	0	0	
地域・産業歯科検診収益	1,978,922	2,314,928	△ 336,006	
母子保健歯科検診収益	3,907,128	3,534,624	372,504	
受取補助金	[48,066,821]	[0]	[48,066,821]	
受取市補助金	48,066,821	0	48,066,821	
雑収益	[539,891]	[269,590]	[270,301]	
公衆電話手数料収益	770	1,320	△ 550	
雑収益	449,121	268,270	180,851	
物価高騰対策一時支援金他	90,000	0	90,000	
経常収益計	393,914,619	344,541,416	49,373,203	
(2) 経常費用				
事業費	[379,329,449]	[358,388,069]	[20,941,380]	
報酬	37,346,320	31,690,000	5,656,320	
給料	69,938,622	62,887,351	7,051,271	
職員手当	50,571,064	42,268,100	8,302,964	
賃金	23,740,042	22,281,493	1,458,549	
法定福利費	18,512,017	15,797,634	2,714,383	
報償費	0	0	0	
旅費	36,245	223,280	△ 187,035	
消耗品費	4,807,282	2,351,941	2,455,341	
燃料費	30,637	44,640	△ 14,003	
印刷製本費	862,490	2,203,521	△ 1,341,031	
光熱水費	4,123,265	5,620,573	△ 1,497,308	
修繕料	135,300	2,860,000	△ 2,724,700	
医薬材料費	29,923,183	28,692,346	1,230,837	
通信運搬費	4,511,504	4,055,524	455,980	
手数料	2,462,113	5,433,256	△ 2,971,143	
損害保険料	416,203	402,413	13,790	
委託料	61,828,195	50,217,832	11,610,363	
使用料	810,028	723,733	86,295	
賃借料	40,138,987	38,234,026	1,904,961	
図書購入費	0	56,536	△ 56,536	
負担金	10,168,272	24,742,670	△ 14,574,398	
公課費	18,967,680	17,601,200	1,366,480	
寄附金	0	0	0	
経常費用計	379,329,449	358,388,069	20,941,380	
当期経常増減額	14,585,170	△ 13,846,653	28,431,823	

科 目	当年度	前年度	増 減	備 考
2. 経常外増減の部				
(1) 経常外収益	0	0	0	
(2) 経常外費用	0	0	0	
当期経常外増減額	0	0	0	
他会計振替額	△ 11,467,148	△ 10,326,850	△ 1,140,298	
当期一般正味財産増減額	3,118,022	△ 24,173,503	27,291,525	
一般正味財産期首残高	164,853,088	189,026,591	△ 24,173,503	
一般正味財産期末残高	167,971,110	164,853,088	3,118,022	
II 指定正味財産増減の部				
当期指定正味財産増減額	0	0	0	
指定正味財産期首残高	0	0	0	
指定正味財産期末残高	0	0	0	
III 正味財産期末残高	167,971,110	164,853,088	3,118,022	

令和7年度 その他事業会計正味財産増減計算書

令和7年4月1日から令和8年3月31日まで

こども急病診療事業

(単位：円)

科 目	当年度	前年度	増 減	備 考
I 一般正味財産増減の部				
1. 経常増減の部				
(1) 経常収益				
事業収益	[311,542,643]	[368,664,511]	[△ 57,121,868]	
豊能広域こども急病センター事業収益	311,542,643	368,664,511	△ 57,121,868	
診療収益	311,542,643	368,664,511	△ 57,121,868	
受取補助金	[189,188,158]	[114,755,352]	[74,432,806]	
受取市補助金	189,188,158	114,755,352	74,432,806	
雑収益	[1,612,843]	[1,813,975]	[△ 201,132]	
雑収益	1,216,902	1,774,150	△ 557,248	
自販機手数料収益	34,941	39,825	△ 4,884	
物価高騰対策一時支援金他	361,000	0	361,000	
経常収益計	502,343,644	485,233,838	17,109,806	
(2) 経常費用				
事業費	[502,343,644]	[485,233,838]	[17,109,806]	
報酬	290,878,480	290,868,400	10,080	
給料	15,579,211	13,663,945	1,915,266	
職員手当	11,629,173	9,123,221	2,505,952	
賃金	0	0	0	
法定福利費	12,040,974	11,547,354	493,620	
報償費	6,360,300	6,360,300	0	
旅費	1,020	0	1,020	
消耗品費	4,116,877	1,535,164	2,581,713	
燃料費	9,786	14,260	△ 4,474	
食糧費	13,970	13,500	470	
印刷製本費	0	4,427	△ 4,427	
光熱水費	7,762,978	7,862,684	△ 99,706	
修繕料	7,867,310	1,653,542	6,213,768	
医薬材料費	22,247,302	21,656,549	590,753	
通信運搬費	525,194	502,659	22,535	
手数料	167,615	348,195	△ 180,580	
損害保険料	416,203	402,413	13,790	
委託料	73,450,631	63,303,317	10,147,314	
使用料	489,866	537,488	△ 47,622	
賃借料	12,146,059	7,717,960	4,428,099	
図書購入費	0	0	0	
負担金	26,004,531	36,211,260	△ 10,206,729	
公課費	1,917,120	3,207,200	△ 1,290,080	
償還金、利子及び割引料	19,044	0	19,044	
寄附金	8,700,000	8,700,000	0	
経常費用計	502,343,644	485,233,838	17,109,806	
当期経常増減額	0	0	0	
2. 経常外増減の部				
(1) 経常外収益	0	0	0	
(2) 経常外費用	0	0	0	
当期経常外増減額	0	0	0	
他会計振替額	0	0	0	
当期一般正味財産増減額	0	0	0	
一般正味財産期首残高	47,000,000	47,000,000	0	
一般正味財産期末残高	47,000,000	47,000,000	0	
II 指定正味財産増減の部				
当期指定正味財産増減額	0	0	0	
指定正味財産期首残高	0	0	0	
指定正味財産期末残高	0	0	0	
III 正味財産期末残高	47,000,000	47,000,000	0	

令和7年度 その他事業会計収支計算書

令和7年4月1日から令和8年3月31日まで

検診事業

(単位：円)

科 目	予 算 額	決 算 額	差 異	備 考
I 事業活動収支の部				
1. 事業活動収入の部				
事業収入	[417,516,000]	[345,307,907]	[72,208,093]	
保健センター事業収入	408,106,000	337,339,857	70,766,143	
総合健診収入	171,758,000	148,818,978	22,939,022	
X線検診収入	42,309,000	31,130,074	11,178,926	
臨床検診収入	38,512,000	31,482,029	7,029,971	
婦人科検診収入	64,868,000	53,848,168	11,019,832	
健康診断収入	84,830,000	65,665,250	19,164,750	
生活習慣改善指導収入	5,122,000	5,166,401	△ 44,401	
診療収入	707,000	1,228,957	△ 521,957	
予防歯科センター事業収入	9,410,000	7,968,050	1,441,950	
歯科検診収入	700,000	460,000	240,000	
フッ素塗布収入	3,000,000	1,622,000	1,378,000	
予防指導収入	5,000	0	5,000	
地域・産業歯科検診収入	2,544,000	1,978,922	565,078	
母子保健歯科検診収入	3,161,000	3,907,128	△ 746,128	
補助金等収入	[26,693,000]	[48,066,821]	[△ 21,373,821]	
市補助金収入	26,693,000	48,066,821	△ 21,373,821	
雑収入	[101,000]	[539,891]	[△ 438,891]	
公衆電話手数料収入	1,000	770	230	
雑収入	100,000	449,121	△ 349,121	
物価高騰対策一時支援金他	0	90,000	△ 90,000	
事業活動収入計	444,310,000	393,914,619	50,395,381	
2. 事業活動支出の部				
事業費支出	[431,325,000]	[379,329,449]	[51,995,551]	
報酬	38,948,297	37,346,320	1,601,977	
給料	69,938,622	69,938,622	0	
職員手当	50,571,064	50,571,064	0	
賃金	30,477,000	23,740,042	6,736,958	
法定福利費	18,512,017	18,512,017	0	
報償費	330,000	0	330,000	
旅費	322,000	36,245	285,755	
消耗品費	4,807,282	4,807,282	0	
燃料費	69,000	30,637	38,363	
印刷製本費	1,397,718	862,490	535,228	
光熱水費	10,374,000	4,123,265	6,250,735	
修繕料	3,844,000	135,300	3,708,700	
医薬材料費	35,700,000	29,923,183	5,776,817	
通信運搬費	4,520,000	4,511,504	8,496	
手数料	2,462,113	2,462,113	0	
損害保険料	600,000	416,203	183,797	
委託料	64,185,887	61,828,195	2,357,692	
使用料	810,028	810,028	0	
賃借料	57,377,972	40,138,987	17,238,985	
図書購入費	80,000	0	80,000	
負担金	12,283,000	10,168,272	2,114,728	
公課費	23,615,000	18,967,680	4,647,320	
雑費	100,000	0	100,000	
他会計への繰入金支出	[12,985,000]	[11,467,148]	[1,517,852]	
特定寄附事業への繰入金支出	1,000,000	1,000,000	0	
法人会計への繰入金支出	11,985,000	10,467,148	1,517,852	
事業活動支出計	444,310,000	390,796,597	53,513,403	
事業活動収支差額	0	3,118,022	△ 3,118,022	

科	目	予 算 額	決 算 額	差 異	備 考
Ⅱ	投資活動収支の部			0	
1.	投資活動収入			0	
	投資活動収入計	0	0	0	
2.	投資活動支出			0	
	投資活動支出計	0	0	0	
	投資活動収支差額	0	0	0	
Ⅲ	財務活動収支の部			0	
1.	財務活動収入			0	
	財務活動収入計	0	0	0	
2.	財務活動支出			0	
	財務活動支出計	0	0	0	
	財務活動収支差額	0	0	0	
	当期収支差額	0	3,118,022	△ 3,118,022	
	前期繰越収支差額	0	164,853,088	△ 164,853,088	
	次期繰越収支差額	0	167,971,110	△ 167,971,110	

令和7年度 その他事業会計収支計算書

令和7年4月1日から令和8年3月31日まで

こども急病診療事業

(単位：円)

科 目	予 算 額	決 算 額	差 異	備 考
I 事業活動収支の部				
1. 事業活動収入の部				
事業収入	[368,140,000]	[311,542,643]	[56,597,357]	
豊能広域こども急病センター事業収入	368,140,000	311,542,643	56,597,357	
診療収入	368,140,000	311,542,643	56,597,357	
補助金等収入	[170,000,000]	[189,188,158]	[△ 19,188,158]	
市補助金収入	170,000,000	189,188,158	△ 19,188,158	
雑収入	[1,200,000]	[1,612,843]	[△ 412,843]	
雑収入	1,200,000	1,216,902	△ 16,902	
自販機手数料収入		34,941	△ 34,941	
物価高騰対策一時支援金他	0	361,000	△ 361,000	
事業活動収入計	539,340,000	502,343,644	36,996,356	
2. 事業活動支出の部				
事業費支出	[539,340,000]	[502,343,644]	[36,996,356]	
報酬	299,275,000	290,878,480	8,396,520	
給料	15,657,827	15,579,211	78,616	
職員手当	11,629,173	11,629,173	0	
賃金	131,000	0	131,000	
法定福利費	15,489,000	12,040,974	3,448,026	
報償費	6,595,000	6,360,300	234,700	
旅費	100,000	1,020	98,980	
消耗品費	4,390,000	4,116,877	273,123	
燃料費	22,000	9,786	12,214	
食糧費	20,000	13,970	6,030	
印刷製本費	619,000	0	619,000	
光熱水費	9,019,000	7,762,978	1,256,022	
修繕料	7,867,310	7,867,310	0	
医薬材料費	27,587,690	22,247,302	5,340,388	
通信運搬費	884,000	525,194	358,806	
手数料	185,000	167,615	17,385	
損害保険料	600,000	416,203	183,797	
委託料	73,450,631	73,450,631	0	
使用料	489,866	489,866	0	
賃借料	14,559,503	12,146,059	2,413,444	
図書購入費	100,000	0	100,000	
負担金	36,949,000	26,004,531	10,944,469	
公課費	2,700,000	1,917,120	782,880	
償還金、利子及び割引料	20,000	19,044	956	
寄附金	10,900,000	8,700,000	2,200,000	
雑費	100,000	0	100,000	
事業活動支出計	539,340,000	502,343,644	36,996,356	
事業活動収支差額	0	0	0	
II 投資活動収支の部				
1. 投資活動収入				
投資活動収入計	0	0	0	
2. 投資活動支出				
投資活動支出計	0	0	0	
投資活動収支差額	0	0	0	

科	目	予 算 額	決 算 額	差 異	備 考
Ⅲ	財務活動収支の部				
	1. 財務活動収入				
	財務活動収入計	0	0	0	
	2. 財務活動支出				
	財務活動支出計	0	0	0	
	財務活動収支差額	0	0	0	
	当期収支差額	0	0	0	
	前期繰越収支差額	0	47,000,000	△ 47,000,000	
	次期繰越収支差額	0	47,000,000	△ 47,000,000	

令和7年度 法人会計貸借対照表

令和8年3月31日現在

(単位：円)

科 目	当年度	前年度	増減
I 資産の部			
1 流動資産			
現金預金	53,361,831	53,269,593	92,238
現金	0	0	0
小口現金	0	0	0
普通預金	53,361,831	53,269,593	92,238
未収金	0	0	0
貯蔵品保健センター	0	0	0
貯蔵品予防歯科	0	0	0
貯蔵品こども急病	0	0	0
流動資産合計	53,361,831	53,269,593	92,238
2 固定資産			
(1) 基本財産			
基本財産定期預金	11,000,000	11,000,000	0
基本財産合計	11,000,000	11,000,000	0
(2) 特定資産			
事業運用事業積立資産	1,918,182	1,918,182	0
定期預金	1,918,182	1,918,182	0
特定資産合計	1,918,182	1,918,182	0
固定資産合計	12,918,182	12,918,182	0
資産合計	66,280,013	66,187,775	92,238
II 負債の部			
1 流動負債			
未払金	513,260	484,633	28,627
預り金	218,437	154,826	63,611
流動負債合計	731,697	639,459	92,238
負債合計	731,697	639,459	92,238
III 正味財産の部			
1 指定正味財産			
出資金	11,000,000	11,000,000	0
指定正味財産合計	11,000,000	11,000,000	0
(うち基本財産への充当額)	(11,000,000)	(11,000,000)	0
2 一般正味財産	54,548,316	54,548,316	0
(うち特定資産への充当額)	(1,918,182)	(1,918,182)	0
正味財産合計	65,548,316	65,548,316	0
負債及び正味財産合計	66,280,013	66,187,775	92,238

令和7年度 法人会計正味財産増減計算書

令和7年4月1日から令和8年3月31日まで

(単位：円)

科 目	当年度	前年度	増 減	備 考
I 一般正味財産増減の部				
1. 経常増減の部				
(1) 経常収益				
基本財産運用益	[129]	[129]	[0]	
基本財産受取利息	129	129	0	
特定資産運用益	[0]	[0]	[0]	
特定資産受取利息	0	0	0	
雑収益	[18]	[0]	[18]	
雑収益	18	0	18	
経常収益計	147	129	18	
(2) 経常費用				
管理費	[10,467,295]	[9,326,979]	[1,140,316]	
報酬	165,930	612,640	△ 446,710	
給料	3,386,787	2,970,424	416,363	
職員手当	2,528,075	1,983,305	544,770	
法定福利費	887,008	716,820	170,188	
旅費	340	1,580	△ 1,240	
交際費	23,100	0	23,100	
消耗品費	92,011	77,271	14,740	
燃料費	2,127	3,100	△ 973	
食糧費	2,721	0	2,721	
印刷製本費	0	962	△ 962	
光熱水費	226,545	308,816	△ 82,271	
修繕料	0	0	0	
通信運搬費	25,898	23,716	2,182	
手数料	37,099	31,052	6,047	
損害保険料	0	0	0	
委託料	1,476,049	1,183,588	292,461	
使用料	48,098	34,461	13,637	
賃借料	495,413	478,225	17,188	
図書購入費	0	0	0	
負担金	893,076	731,701	161,375	
公課費	177,018	169,318	7,700	
経常費用計	10,467,295	9,326,979	1,140,316	
当期経常増減額	△ 10,467,148	△ 9,326,850	△ 1,140,298	
2. 経常外増減の部				
(1) 経常外収益	0	0	0	
(2) 経常外費用	0	0	0	
当期経常外増減額	0	0	0	
他会計振替額	10,467,148	9,326,850	1,140,298	
当期一般正味財産増減額	0	0	0	
一般正味財産期首残高	54,548,316	54,548,316	0	
一般正味財産期末残高	54,548,316	54,548,316	0	
II 指定正味財産増減の部				
当期指定正味財産増減額	0	0	0	
指定正味財産期首残高	11,000,000	11,000,000	0	
指定正味財産期末残高	11,000,000	11,000,000	0	
III 正味財産期末残高	65,548,316	65,548,316	0	

令和7年度 法人会計収支計算書

令和7年4月1日から令和8年3月31日まで

(単位：円)

科 目	予 算 額	決 算 額	差 異	備 考
I 事業活動収支の部				
1. 事業活動収入の部				
基本財産運用収入	[1,000]	[129]	[871]	
基本財産受取利息	1,000	129	871	
特定資産運用収入	[1,000]	[0]	[1,000]	
特定資産受取利息	1,000	0	1,000	
雑収入	[0]	[18]	[△ 18]	
雑収入	0	18	△ 18	
他会計からの繰入金収入	[11,985,000]	[10,467,148]	[1,517,852]	
その他会計からの繰入金収入	11,985,000	10,467,148	1,517,852	
事業活動収入計	11,987,000	10,467,295	1,519,705	
2. 事業活動支出の部				
管理費支出	[11,987,000]	[10,467,295]	[1,519,705]	
報酬	165,930	165,930	0	
給料	3,386,787	3,386,787	0	
職員手当	2,528,075	2,528,075	0	
法定福利費	887,008	887,008	0	
旅費	23,000	340	22,660	
交際費	50,000	23,100	26,900	
消耗品費	152,000	92,011	59,989	
燃料費	5,000	2,127	2,873	
食糧費	20,000	2,721	17,279	
印刷製本費	20,000	0	20,000	
光熱水費	451,200	226,545	224,655	
修繕料	50,000	0	50,000	
通信運搬費	31,901	25,898	6,003	
手数料	37,099	37,099	0	
損害保険料	10,000	0	10,000	
委託料	1,611,413	1,476,049	135,364	
使用料	48,098	48,098	0	
賃借料	495,413	495,413	0	
図書購入費	20,000	0	20,000	
負担金	893,076	893,076	0	
公課費	1,000,000	177,018	822,982	
借入金利息	1,000	0	1,000	
雑費	100,000	0	100,000	
事業活動支出計	11,987,000	10,467,295	1,519,705	
事業活動収支差額	0	0	0	
II 投資活動収支の部				
1. 投資活動収入				
投資活動収入計	0	0	0	
2. 投資活動支出				
投資活動支出計	0	0	0	
投資活動収支差額	0	0	0	
III 財務活動収支の部				
1. 財務活動収入				
財務活動収入計	0	0	0	

科	目	予 算 額	決 算 額	差 異	備 考
2.	財務活動支出				
	財務活動支出計	0	0	0	
	財務活動収支差額	0	0	0	
	当期収支差額	0	0	0	
	前期繰越収支差額	0	52,630,134	△ 52,630,134	
	次期繰越収支差額	0	52,630,134	△ 52,630,134	

財 産 目 録

令和8年3月31日現在

(単位：円)

科 目	金 額		
I 財 産 の 部			
1 流 動 資 産			
① 現 金 預 金			
現 金	44,050		
小 口 現 金	407,481		
普 通 預 金	158,447,515		
② 未 収 金	179,473,880		
③ 貯 蔵 品	7,624,634		
流 動 資 産 合 計	345,997,560	345,997,560	
2 固 定 資 産			
① 基 本 財 産			
基本財産定期預金	11,000,000		
基 本 財 産 合 計	11,000,000		
② 特 定 資 産			
特定資産定期預金	1,918,182		
特 定 資 産 合 計	1,918,182		
固 定 資 産 合 計		12,918,182	
資 産 合 計			358,915,742
II 負 債 の 部			
1 流 動 負 債			
① 未 払 金	71,799,775		
② 預 り 金	6,596,541		
流 動 負 債 合 計		78,396,316	
負 債 合 計			78,396,316
正 味 財 産			280,519,426

財務諸表に対する注記

1 重要な会計方針について

- ① 有価証券の評価基準及び評価方法
該当なし。
- ② 棚卸し資産の評価基準及び評価方法
最終仕入原価法によっている。
- ③ 固定資産の減価償却の方法
該当なし。
- ④ 引当金の計算基準
該当なし。
- ⑤ 消費税の会計処理
消費税の会計処理は、税込方式によっている。

2 会計方針の変更

該当なし。

3 基本財産及び特定資産の増減及びその残高

基本財産及び特定資産の増減及びその残高は、次のとおりである。 (単位：円)

科 目	前期末残高	当期増加額	当期減少額	当期末残高
基本財産				
定期預金	11,000,000	0	0	11,000,000
小計	11,000,000	0	0	11,000,000
特定資産				
事業運用事業積立資産				
定期預金	1,918,182	0	0	1,918,182
小計	1,918,182	0	0	1,918,182
合計	12,918,182	0	0	12,918,182

4 基本財産及び特定資産の財源等の内訳

基本財産及び特定資産の財源等の内訳は、次のとおりである。 (単位：円)

科 目	当期末残高	(うち指定正味財 産からの充当額)	(うち一般正味財 産からの充当額)	(うち負債に対応 する額)
基本財産				
定期預金	11,000,000	11,000,000	0	0
小計	11,000,000	11,000,000	0	0
特定資産				
事業運用事業積立資産				
定期預金	1,918,182	0	1,918,182	0
小計	1,918,182	0	1,918,182	0
合計	12,918,182	11,000,000	1,918,182	0

5 補助金等の内訳並びに交付者、当期の増減額及び残高

補助金等の内訳並びに交付者、当期の増減額及び残高は、次のとおりである。 (単位：円)

補助金等の名称	交付者	前期末残高	当期増加額	当期減少額	当期末残高	貸借対照表上 の記載区分
管理運営事業費 補助金	箕面市	0	237,254,979	237,254,979	0	一般正味財 産
合計		0	237,254,979	237,254,979	0	

6 重要な後発事象

該当なし。

一般財団法人箕面市医療保健センター
理事長 小林 誠 一 様

一般財団法人箕面市医療保健センター

監 事 岡 本 昌 平

監 事 阪 上 義 峰

監 査 報 告

私たち監事は、令和7年4月1日から令和8年3月31日までの令和7年度の理事の職務の執行について監査を行いました。その方法及び結果について、以下のとおり報告いたします。

1 監査の方法及びその内容

私たち監事は、理事及び使用人等と意思疎通を図り、情報の収集及び監査の環境の整備に努めるとともに、理事会への出席及び年度途中における中間監査を実施し、理事及び使用人等からその職務の執行について報告を受け、重要な決裁書類等を閲覧し、法人事業所において業務及び財産の状況並びに公益目的支出計画の実施の状況を調査いたしました。さらに、会計帳簿又はこれに関する資料の調査を行いました。

以上の方法に基づき、当該年度に係る事業報告及びその附属明細書、計算関係書類（貸借対照表、正味財産増減計算書及びこれらの附属明細書）並びに公益目的支出計画実施報告書について検討いたしました。

2 監査の結果

(1) 事業報告等の監査結果

- ① 事業報告及びその附属明細書は、法令及び定款に従い法人の状況を正しく示しているものと認めます。
- ② 理事の職務の執行に関する不正の行為又は法令若しくは定款に違反する重大な事実は認められません。

(2) 計算関係書類の監査結果

計算関係書類は、法人の財産及び損益（正味財産増減）の状況をすべての重要な点において適正に表示しているものと認めます。

(3) 公益目的支出計画実施報告書の監査結果

公益目的支出計画実施報告書は、法令又は定款に従い法人の公益目的支出計画の実施の状況を正しく示しているものと認めます。

以 上