KODOMOKAI

ワクワクいっぱい！

友だちできる！

親も一緒に楽しめる！

習いごとしてもOK！

小学生になったらチョットキーナ！

コドモカイ

まずは遊びにおーいで！

ウェルカムパーティー

地域のこども会ごとに開催する「ウェルカムパーティー・体験会」。誰でも参加OK！「ウェルカムパーティー」では、いろんな楽しいゲームを高学年のお兄さん、お姉さんが企画して、みなさんが遊びにくるのを待っています！

各こども会に直接申し込むか（申込先は同時配布のチラシに記載）、ホームページからお申し込みください！

箕面市 こども会　検索

お申し込みはコチラ！

自己紹介タイム！

ゲームを楽しんだり…

パパ・ママも一緒にゲームで盛り上がったり…

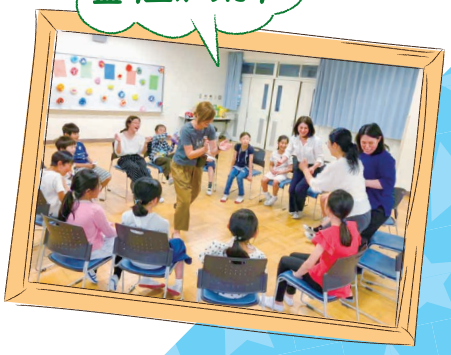

コドモカイ★カレンダー

チョットノゾキーナ！

各こども会ごとにいろんな楽しい行事を企画しています！

6月 遠足

こども会のみんなでお出かけ！近場の公園、バスに乗っての遠出…、行き先も子どもたちと相談で決定！

8月 夏まつり

地域のお祭りに、こども会で出店！ホンモノの「お店屋さん」をやるので、子どもたちは大盛り上がり！

10月 ハロウィン

Trick or treat！みんなで仮装をして歩いたり、宝探しをしたり、お菓子を食べたりして楽しみます！

1年間、いろんな行事をタノシメル！

11月 ドッジボール

全こども会対象のドッジボール大会に向けて、学校で練習会！みんなで一緒に強くなろう！

12月 クリスマス会

ケーキ作りにプレゼント交換…、みんな大好きクリスマス！ゲーム大会での「人間知恵の輪」とけるかな？

2月 クッキング

この日はケーキ作り♪ハンバーガーやクッキー、パンなどみんなで作ると格別のおいしさです。

※掲載している活動は、従前の内容です。新型コロナウイルス感染症の拡大状況により、活動内容は変更されます。また、こども会によって活動内容・頻度等は異なります。

先輩パパ・ママに聞きました！

コドモカイに入って良かったことランキング

1位 こどもが楽しんでいる

2位 住んでいる地域のことがわかるようになった

3位 自分の友だち・知り合いが増えた

4位 こどもに友だちが増えた

5位 こどもの成長が感じられた

大人にも結構イイコトあるヨ！

チョットオシエテーナ

活動頻度は？
月に1回くらいから多くても月に2回くらいデース！

習い事もしたいし…
全部の活動に参加しなくても、来れる日だけでイーノネ！

お金かかるの？
ちょっぴり会費をもらうコドモカイもあるけれど、他の習い事に比べると、安くていろんな体験がデキルノネ！

4月からしか入れないの？
もうちょっと考えたい…
年度途中の入会者もたくさんイルーノ。いつでもウェルカーム！

親が付いて行かないとダメなの？
低学年の間は、遠足などへ付き添いをお願いすることが多いけれど、送り迎えなどは他の習い事と変わらないくらい。

保護者のかたも顔を合わせて和気あいあい、仲良くナッテルヨ！

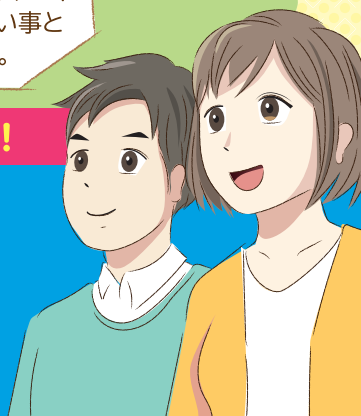

ハイリタイーノ！ モットキキタイーノ！ というかたは 同時配布のチラシをCheck！ または下記連絡先までご連絡ください！

箕面市教育委員会事務局 青少年育成室

☎072・724・6968 FAX072・724・6010

E-mail：youthinfo@maple.city.minoh.lg.jp

箕面市西小路4丁目6番1号（箕面市役所別館3階35番窓口）