

# (参考資料)

平成21年1月  
市民部国保年金課

# 目次

1. 年齢軽減の見直し	P3	5. 賦課方式	P25
1 - 現行と多子に配慮した方式の軽減額の差		5 - 6億アップ時の2方式・3方式の比較	
1 - 現行と多子に配慮した方式の比較(3人世帯)		5 - 3億アップ時の2方式・3方式の比較	
1 - 現行と多子に配慮した方式の比較(4人世帯)		6. 前回運協時の要請資料	P27
1 - 現行と多子に配慮した方式の比較(5人世帯)		6 - 不納欠損の状況	
2. 障害者減免の見直し	P7	6 - 平成19年度 大阪府内各市の収支状況	
2 - 現行と見直し後の減免額の差		6 - 平成19年度 大阪府内各市の収納率	
2 - 現行と見直し後の比較(1人世帯)		6 - 平成19年度 大阪府内各市の1人当たり、 世帯あたり保険料	
2 - 現行と見直し後の比較(2人世帯)		6 - 保険料と保険税の違い	
2 - 現行と見直し後の比較(3人世帯)		6 - 平成20年度保険料の単一料率試算(1)	
2 - 現行と見直し後の比較(4人世帯)		6 - 平成20年度保険料の単一料率試算(2)	
2 - 現行と見直し後の比較(5人世帯)		6 - 平成20年度赤字見込みの内訳	
3. 障害者減免と年齢軽減の見直し	P13	6 - 国補助の主な変遷	
3 - 現行と見直し後の比較(3人世帯)			
3 - 現行と見直し後の比較(4人世帯)			
3 - 現行と見直し後の比較(5人世帯)			
4. 保険料の試算	P16		
4 - 国保試算料率と長寿医療の料率			
4 - 6億アップ時の現行との比較			
4 - 3億アップ時の現行との比較			
4 - 6億アップ時の保険料と総所得別世帯数			
4 - 6億アップ時の保険料増加額と総所得別世帯数			
4 - 3億アップ時の保険料と総所得別世帯数			
4 - 3億アップ時の保険料増加額と総所得別世帯数			
4 - 国保保険料と長寿医療保険料の比較			
4 - 大阪府内各市の長寿医療の保険料			

# 1. 年齢軽減の見直し 【検討資料P12～P15】

## 1 - 現行と多子に配慮した方式の軽減額の差

1年間の保険料に対する軽減額

(単位:円)

対象者数	1人当たり軽減額			対象人数による軽減額		
	現行	年齢に配慮	差 : -	現行	年齢に配慮	差 : -
一人目	28,200	11,280	-16,920	28,200	11,280	-16,920
二人目	28,200	28,200	0	56,400	39,480	-16,920
三人目	28,200	39,480	11,280	84,600	78,960	-5,640
四人目	28,200	39,480	11,280	112,800	118,440	5,640
五人目	28,200	39,480	11,280	141,000	157,920	16,920

現行の均等割額の場合の試算(56,400円=基礎分:44,400円+後期高齢者支援分:12,000円)

### 現行

対象者の均等割額を  
5割軽減

### 見直し後

対象者の均等割額を  
一人目:2割軽減  
二人目:5割軽減  
三人目以降:7割軽減

# 1. 年齢軽減の見直し【検討資料P12～P15】

## 1 - 現行と多子に配慮した方式の比較(3人世帯)

1年間の保険料の比較(円)

3人世帯 総所得	H20料率		保険料の差 : -	試算案1(3億アップ)		保険料の差 : -	試算案2(6億アップ)		保険料の差 : -
	現行の軽減	多子に配慮		現行の軽減	多子に配慮		現行の軽減	多子に配慮	
330,000	49,500	54,576	5,076	47,039	51,559	4,521	50,669	55,657	4,989
2,080,000	277,000	293,920	16,920	321,645	336,714	15,069	351,595	368,224	16,629
4,000,000	399,880	416,800	16,920	477,980	493,049	15,069	528,414	545,043	16,629
6,000,000	572,970	589,890	16,920	595,705	606,949	11,244	666,539	679,343	12,804
8,000,000	680,000	680,000	0	680,000	680,000	0	680,000	680,000	0
10,000,000	680,000	680,000	0	680,000	680,000	0	680,000	680,000	0

障害者減免の対象者はないものとして計算

### 【モデル】

- ・世帯主、配偶者、子ども1人
- ・世帯主と配偶者は、介護2号被保険者

### 【年齢軽減】

- ・現行:対象者の均等割額を5割軽減
- ・多子に配慮:一人目の対象者の均等割額を2割軽減

# 1. 年齢軽減の見直し【検討資料P12～P15】

## 1 - 現行と多子に配慮した方式の比較(4人世帯)

1年間の保険料の比較(円)

4人世帯 総所得	H20料率		保険料の差 : -	試算案1(3億アップ)		保険料の差 : -	試算案2(6億アップ)		保険料の差 : -
	現行の軽減	多子に配慮		現行の軽減	多子に配慮		現行の軽減	多子に配慮	
330,000	57,960	63,036	5,076	54,573	59,094	4,521	58,983	63,972	4,989
2,080,000	305,200	322,120	16,920	346,760	361,829	15,069	379,310	395,939	16,629
4,000,000	428,080	445,000	16,920	503,095	518,164	15,069	556,129	572,758	16,629
6,000,000	601,170	618,090	16,920	614,445	625,689	11,244	680,000	680,000	0
8,000,000	680,000	680,000	0	680,000	680,000	0	680,000	680,000	0
10,000,000	680,000	680,000	0	680,000	680,000	0	680,000	680,000	0

障害者減免の対象者はないものとして計算

### 【モデル】

- ・世帯主、配偶者、子ども2人
- ・世帯主と配偶者は、介護2号被保険者

### 【年齢軽減】

- ・現行:対象者の均等割額を5割軽減
- ・多子に配慮:1人目の対象者の均等割額を2割軽減  
2人目の対象者の均等割額を5割軽減

# 1. 年齢軽減の見直し【検討資料P12～P15】

## 1 - 現行と多子に配慮した方式の比較(5人世帯)

1年間の保険料の比較(円)

5人世帯 総所得	H20料率		保険料の差 : -	試算案1(3億アップ)		保険料の差 : -	試算案2(6億アップ)		保険料の差 : -
	現行の軽減	多子に配慮		現行の軽減	多子に配慮		現行の軽減	多子に配慮	
330,000	66,420	68,112	1,692	62,108	63,614	1,507	67,298	68,960	1,663
2,080,000	293,920	298,432	4,512	336,714	340,732	4,018	368,224	372,658	4,434
4,000,000	456,280	461,920	5,640	528,210	533,233	5,023	583,844	589,387	5,543
6,000,000	629,370	635,010	5,640	633,185	636,933	3,748	680,000	680,000	0
8,000,000	680,000	680,000	0	680,000	680,000	0	680,000	680,000	0
10,000,000	680,000	680,000	0	680,000	680,000	0	680,000	680,000	0

障害者減免の対象者はないものとして計算

### 【モデル】

- ・世帯主、配偶者、子ども2人
- ・世帯主と配偶者は、介護2号被保険者

### 【年齢軽減】

- ・現行:対象者の均等割額を5割軽減
- ・多子に配慮:1人目の対象者の均等割額を2割軽減  
2人目の対象者の均等割額を5割軽減  
3人目の対象者の均等割額を7割軽減

## 2. 障害者減免の見直し【検討資料P16～P17】

### 2 - 現行と見直し後の減免額の差

平成20年度保険料

(単位:円)

総所得額	減免前年間保険料	現行減免額	見直し後減免額	差
0	41,040	20,520	10,260	-10,260
330,000	41,040	20,520	10,260	-10,260
575,000	84,080	42,040	21,020	-21,020
680,000	131,840	65,920	32,960	-32,960
820,000	140,800	70,400	35,200	-35,200
1,030,000	154,240	77,120	38,560	-38,560
1,065,000	183,840	91,920	45,960	-45,960
1,310,000	199,520	59,856	29,928	-29,928
1,380,000	204,000	61,200	30,600	-30,600
1,555,000	215,200	64,560	32,280	-32,280
1,730,000	226,400	67,920	33,960	-33,960
2,080,000	248,800	74,640	37,320	-37,320
2,430,000	271,200	81,360	40,680	-40,680
3,000,000	307,680	92,304	46,152	-46,152
3,500,000	339,680	101,904	50,952	-50,952
4,000,000	371,680	111,504	55,752	-55,752
4,500,000	408,270	40,827	0	-40,827
5,000,000	453,770	45,377	0	-45,377
5,500,000	499,270	49,927	0	-49,927
6,000,000	544,770	54,477	0	-54,477
6,500,000	589,550	58,955	0	-58,955
7,000,000	627,050	62,705	0	-62,705
7,500,000	664,550	66,455	0	-66,455
8,000,000	680,000	68,000	0	-68,000
8,500,000	680,000	68,000	0	-68,000
9,000,000	680,000	68,000	0	-68,000
9,500,000	680,000	68,000	0	-68,000
10,000,000	680,000	68,000	0	-68,000
10,000,001	680,000	0	0	0

2人世帯(世帯主、配偶者で計算)

#### 現行

適用範囲	減免の割合
前年中の所得金額が、 125万円以下の場合	保険料額の 50/100減
前年中の所得金額が上記の額を超え 400万円以下の場合	保険料額の 30/100減
前年中の所得金額が上記の額を超え 1,000万円以下の場合	保険料額の 10/100減
前年中の所得金額が上記の額を超え 1,000万円超の場合	非該当

(世帯の所得合計)

#### 見直し後

適用範囲	減免の割合
前年中の所得金額が、 125万円以下の場合	保険料額の 25/100減
前年中の所得金額が上記の額を超え 400万円以下の場合	保険料額の 15/100減
前年中の所得金額が上記の額を超え 1,000万円以下の場合	非該当
前年中の所得金額が上記の額を超え 1,000万円超の場合	非該当

(世帯の所得合計)

## 2. 障害者減免の見直し 【検討資料P16～P17】

### 2 - 現行と見直し後の比較(1人世帯)

1年間の保険料の比較(円)

1人世帯	H20料率		保険料の差 : -	試算案1(3億アップ)		保険料の差 : -	試算案2(6億アップ)		保険料の差 : -
	現行減免	見直し後		現行減免	見直し後		現行減免	見直し後	
総所得									
330,000	10,260	15,390	5,130	9,876	14,814	4,938	10,589	15,883	5,294
2,080,000	126,280	153,340	27,060	161,483	196,087	34,604	177,303	215,297	37,994
4,000,000	212,296	257,788	45,492	281,845	342,240	60,395	311,688	378,479	66,790
6,000,000	428,733	476,370	47,637	485,537	539,485	53,949	542,267	602,519	60,252
10,000,000	680,000	680,000	0	680,000	680,000	0	680,000	680,000	0

#### 【モデル】

- ・世帯主のみ
- ・介護2号被保険者
- ・障害者減免の対象世帯

#### 【現行減免】

前年所得	減免の割合
125万円以下	保険料額の 50/100減
125万円超 400万円以下	保険料額の 30/100減
400万円超 1,000万円未満	保険料額の 10/100減
1,000万円以上	非該当

(世帯の所得合計)

#### 【見直し後】

前年所得	減免の割合
125万円以下	保険料額の 25/100減
125万円超 400万円以下	保険料額の 15/100減
400万円超 1,000万円未満	非該当
1,000万円以上	非該当

(世帯の所得合計)



## 2. 障害者減免の見直し【検討資料P16～P17】

### 2 - 現行と見直し後の比較(2人世帯)

1年間の保険料の比較(円)

2人世帯	H20料率		保険料の差 : -	試算案1(3億アップ)		保険料の差 : -	試算案2(6億アップ)		保険料の差 : -
	現行減免	見直し後		現行減免	見直し後		現行減免	見直し後	
総所得									
330,000	20,520	30,780	10,260	19,752	29,628	9,876	21,177	31,766	10,589
2,080,000	174,160	211,480	37,320	207,571	252,051	44,480	226,716	275,298	48,582
4,000,000	260,176	315,928	55,752	317,006	384,935	67,930	350,489	425,594	75,105
6,000,000	490,293	544,770	54,477	519,269	576,965	57,697	580,679	645,199	64,520
10,000,000	680,000	680,000	0	680,000	680,000	0	680,000	680,000	0

#### 【モデル】

- ・世帯主、配偶者
- ・ともに介護2号被保険者
- ・障害者減免の対象世帯

#### 【現行減免】

前年所得	減免の割合
125万円以下	保険料額の 50/100減
125万円超 400万円以下	保険料額の 30/100減
400万円超 1,000万円未満	保険料額の 10/100減
1,000万円以上	非該当

(世帯の所得合計)

#### 【見直し後】

前年所得	減免の割合
125万円以下	保険料額の 25/100減
125万円超 400万円以下	保険料額の 15/100減
400万円超 1,000万円未満	非該当
1,000万円以上	非該当

(世帯の所得合計)

## 2. 障害者減免の見直し【検討資料P16～P17】

### 2 - 現行と見直し後の比較(3人世帯)

1年間の保険料の比較(円)

3人世帯 総所得	H20料率		保険料の差 : -	試算案1(3億アップ)		保険料の差 : -	試算案2(6億アップ)		保険料の差 : -
	現行減免	見直し後		現行減免	見直し後		現行減免	見直し後	
330,000	24,750	37,125	12,375	23,519	35,279	11,760	25,334	38,001	12,667
2,080,000	193,900	235,450	41,550	225,152	273,398	48,247	246,117	298,856	52,739
4,000,000	279,916	339,898	59,982	334,586	406,283	71,697	369,890	449,152	79,262
6,000,000	515,673	572,970	57,297	536,135	595,705	59,571	599,885	666,539	66,654
10,000,000	680,000	680,000	0	680,000	680,000	0	680,000	680,000	0

22歳以下被保険者(世帯主除く)にかかる年齢軽減は現行方式にて計算

#### 【モデル】

- ・世帯主、配偶者、子ども1人
- ・ともに介護2号被保険者
- ・子どもは、年齢軽減の対象
- ・障害者減免の対象世帯

#### 【現行減免】

前年所得	減免の割合
125万円以下	保険料額の 50/100減
125万円超 400万円以下	保険料額の 30/100減
400万円超 1,000万円未満	保険料額の 10/100減
1,000万円以上	非該当

(世帯の所得合計)

#### 【見直し後】

前年所得	減免の割合
125万円以下	保険料額の 25/100減
125万円超 400万円以下	保険料額の 15/100減
400万円超 1,000万円未満	非該当
1,000万円以上	非該当

(世帯の所得合計)

## 2. 障害者減免の見直し【検討資料P16～P17】

### 2 - 現行と見直し後の比較(4人世帯)

1年間の保険料の比較(円)

4人世帯 総所得	H20料率		保険料の差 : -	試算案1(3億アップ)		保険料の差 : -	試算案2(6億アップ)		保険料の差 : -
	現行減免	見直し後		現行減免	見直し後		現行減免	見直し後	
330,000	28,980	43,470	14,490	27,287	40,930	13,643	29,492	44,237	14,746
2,080,000	213,640	259,420	45,780	242,732	294,746	52,014	265,517	322,414	56,897
4,000,000	299,656	363,868	64,212	352,167	427,631	75,464	389,290	472,710	83,419
6,000,000	541,053	601,170	60,117	553,001	614,445	61,445	612,000	680,000	68,000
10,000,000	680,000	680,000	0	680,000	680,000	0	680,000	680,000	0

22歳以下被保険者(世帯主除く)にかかる年齢軽減は現行方式にて計算

#### 【モデル】

- ・世帯主、配偶者、子ども2人
- ・世帯主と配偶者は、ともに介護2号被保険者
- ・子どもは、年齢軽減の対象
- ・障害者減免の対象世帯

#### 【現行減免】

前年所得	減免の割合
125万円以下	保険料額の50/100減
125万円超 400万円以下	保険料額の30/100減
400万円超 1,000万円未満	保険料額の10/100減
1,000万円以上	非該当

(世帯の所得合計)

#### 【見直し後】

前年所得	減免の割合
125万円以下	保険料額の25/100減
125万円超 400万円以下	保険料額の15/100減
400万円超 1,000万円未満	非該当
1,000万円以上	非該当

(世帯の所得合計)

## 2. 障害者減免の見直し【検討資料P16～P17】

### 2 - 現行と見直し後の比較(5人世帯)

1年間の保険料の比較(円)

5人世帯 総所得	H20料率		保険料の差 : -	試算案1(3億アップ)		保険料の差 : -	試算案2(6億アップ)		保険料の差 : -
	現行減免	見直し後		現行減免	見直し後		現行減免	見直し後	
330,000	33,210	49,815	16,605	31,054	46,581	15,527	33,649	50,473	16,824
2,080,000	205,744	249,832	44,088	235,700	286,207	50,507	257,757	312,990	55,234
4,000,000	319,396	387,838	68,442	369,747	448,979	79,232	408,691	496,267	87,577
6,000,000	566,433	629,370	62,937	569,867	633,185	63,319	612,000	680,000	68,000
10,000,000	680,000	680,000	0	680,000	680,000	0	680,000	680,000	0

22歳以下被保険者(世帯主除く)にかかる年齢軽減は現行方式にて計算

#### 【モデル】

- ・世帯主、配偶者、子ども3人
- ・世帯主と配偶者は、ともに介護2号被保険者
- ・子どもは、年齢軽減の対象
- ・障害者減免の対象世帯

#### 【現行減免】

前年所得	減免の割合
125万円以下	保険料額の50/100減
125万円超 400万円以下	保険料額の30/100減
400万円超 1,000万円未満	保険料額の10/100減
1,000万円以上	非該当

(世帯の所得合計)

#### 【見直し後】

前年所得	減免の割合
125万円以下	保険料額の25/100減
125万円超 400万円以下	保険料額の15/100減
400万円超 1,000万円未満	非該当
1,000万円以上	非該当

(世帯の所得合計)

### 3. 障害者減免と年齢軽減の見直し【検討資料P12～P17】

## 3 - 現行と見直し後の比較(3人世帯)

1年間の保険料の比較(円)

3人世帯 総所得	平成20年料率			試算案1(3億アップ)			試算案2(6億アップ)		
	現行	見直し後	差 : -	現行	見直し後	差 : -	現行	見直し後	差 : -
330,000	24,750	37,125	12,375	23,519	35,279	11,760	25,334	38,001	12,667
2,080,000	193,900	235,450	41,550	225,152	273,398	48,247	246,117	298,856	52,739
4,000,000	279,916	339,898	59,982	334,586	406,283	71,697	369,890	449,152	79,262
6,000,000	515,673	572,970	57,297	536,135	595,705	59,571	599,885	666,539	66,654
8,000,000	612,000	680,000	68,000	612,000	680,000	68,000	612,000	680,000	68,000
10,000,000	680,000	680,000	0	680,000	680,000	0	680,000	680,000	0

#### 【モデル】

- ・世帯主、配偶者、子ども1人
- ・世帯主と配偶者は、ともに介護2号被保険者
- ・子どもは、年齢軽減の対象
- ・障害者減免の対象世帯

#### 【年齢軽減】

【現行年齢軽減】  
均等割額を5割軽減

【見直し後】  
均等割額を2割軽減

#### 【障害者減免】

(現行減免)

前年所得	減免の割合
125万円以下	保険料額の50/100減
125万円超 400万円以下	保険料額の30/100減
400万円超 1,000万円未満	保険料額の10/100減
1,000万円以上	非該当

(世帯の所得合計)

(見直し後)

前年所得	減免の割合
125万円以下	保険料額の25/100減
125万円超 400万円以下	保険料額の15/100減
400万円超 1,000万円未満	非該当
1,000万円以上	非該当

(世帯の所得合計)

### 3. 障害者減免と年齢軽減の見直し【検討資料P12～P17】

## 3 - 現行と見直し後の比較(4人世帯)

1年間の保険料の比較(円)

4人世帯 総所得	平成20年料率			試算案1(3億アップ)			試算案2(6億アップ)		
	現行	見直し後	差 :-	現行	見直し後	差 :-	現行	見直し後	差 :-
330,000	28,980	43,470	14,490	27,287	40,930	13,643	29,492	44,237	14,746
2,080,000	213,640	259,420	45,780	242,732	294,746	52,014	265,517	322,414	56,897
4,000,000	299,656	363,868	64,212	352,167	427,631	75,464	389,290	472,710	83,419
6,000,000	541,053	601,170	60,117	553,001	614,445	61,445	612,000	680,000	68,000
8,000,000	612,000	680,000	68,000	612,000	680,000	68,000	612,000	680,000	68,000
10,000,000	680,000	680,000	0	680,000	680,000	0	680,000	680,000	0

#### 【モデル】

- ・世帯主、配偶者、子ども2人
- ・世帯主と配偶者は、ともに介護2号被保険者
- ・子どもは、年齢軽減の対象
- ・障害者減免の対象世帯

#### 【年齢軽減】

【現行年齢軽減】  
子ども2人とも、  
均等割額を5割軽減

【見直し後】  
1人目の均等割額を2割軽減  
2人目の均等割額を5割軽減

#### 【障害者減免】

(現行減免)

前年所得	減免の割合
125万円以下	保険料額の50/100減
125万円超 400万円以下	保険料額の30/100減
400万円超 1,000万円未満	保険料額の10/100減
1,000万円以上	非該当

(世帯の所得合計)

(見直し後)

前年所得	減免の割合
125万円以下	保険料額の25/100減
125万円超 400万円以下	保険料額の15/100減
400万円超 1,000万円未満	非該当
1,000万円以上	非該当

(世帯の所得合計)

### 3. 障害者減免と年齢軽減の見直し【検討資料P12～P17】

## 3 - 現行と見直し後の比較(5人世帯)

1年間の保険料の比較(円)

5人世帯 総所得	平成20年料率			試算案1(3億アップ)			試算案2(6億アップ)		
	現行	見直し後	差 : -	現行	見直し後	差 : -	現行	見直し後	差 : -
330,000	33,210	49,815	16,605	31,054	46,581	15,527	33,649	50,473	16,824
2,080,000	205,744	249,832	44,088	235,700	286,207	50,507	257,757	312,990	55,234
4,000,000	319,396	387,838	68,442	369,747	448,979	79,232	408,691	496,267	87,577
6,000,000	566,433	629,370	62,937	569,867	633,185	63,319	612,000	680,000	68,000
8,000,000	612,000	680,000	68,000	612,000	680,000	68,000	612,000	680,000	68,000
10,000,000	680,000	680,000	0	680,000	680,000	0	680,000	680,000	0

#### 【モデル】

- ・世帯主、配偶者、子ども3人
- ・世帯主と配偶者は、ともに介護2号被保険者
- ・子どもは、年齢軽減の対象
- ・障害者減免の対象世帯

#### 【年齢軽減】

【現行年齢軽減】  
子ども2人とも、  
均等割額を5割軽減

【見直し後】  
1人目の均等割額を2割軽減  
2人目の均等割額を5割軽減  
3人目の均等割額を7割軽減

#### 【障害者減免】

前年所得	減免の割合
125万円以下	保険料額の50/100減
125万円超 400万円以下	保険料額の30/100減
400万円超 1,000万円未満	保険料額の10/100減
1,000万円以上	非該当

(世帯の所得合計)

前年所得	減免の割合
125万円以下	保険料額の25/100減
125万円超 400万円以下	保険料額の15/100減
400万円超 1,000万円未満	非該当
1,000万円以上	非該当

(世帯の所得合計)

(現行減免)

(見直し後)

## 4. 保険料の試算 [参考資料P21～26]

### 4 - 国保試算料率と長寿医療の料率

H21試算 6億アップ				
1人あたり保険料				109,849
	基礎	支援	介護	計 + +
所得割	6.17%	2.00%	2.27%	10.44%
均等割	42,680	12,750	15,160	70,590
限度額	470,000	120,000	90,000	680,000

基礎+支援 +
8.17%
55,430
590,000

H21試算 3億アップ				
1人あたり保険料				100,392
	基礎	支援	介護	計 + +
所得割	5.15%	2.00%	2.27%	9.42%
均等割	37,480	12,750	15,610	65,840
限度額	470,000	120,000	90,000	680,000

基礎+支援 +
7.15%
50,230
590,000

長寿医療制度(大阪府)	
1人あたり保険料 106,631	
	基礎
所得割	8.68%
均等割	47,415
限度額	500,000

H20現行料率				
1人あたり保険料				89,526
	基礎	支援	介護	計 + +
所得割	6.00%	1.50%	1.60%	9.10%
	4.50%	1.10%	0.80%	6.40%
均等割	44,400	12,000	12,000	68,400
限度額	470,000	120,000	90,000	680,000

基礎+支援 +
7.50%
56,400
590,000



# 4. 保険料の試算 [参考資料P21～26]

## 4 - 6億円アップ時の現行との比較

総所得額	H20料率				試算案2(6億アップ)				年間保険料の差(試算案2 - H20料率)			
	1人世帯	2人世帯	3人世帯	4人世帯	1人世帯	2人世帯	3人世帯	4人世帯	1人世帯	2人世帯	3人世帯	4人世帯
0	20,520	41,040	49,500	57,960	21,177	42,354	50,669	58,983	657	1,314	1,169	1,023
330,000	20,520	41,040	49,500	57,960	21,177	42,354	50,669	58,983	657	1,314	1,169	1,023
575,000	70,400	84,080	98,180	112,280	82,050	96,168	110,026	123,883	11,650	12,088	11,846	11,603
680,000	77,120	131,840	112,100	126,200	93,012	149,484	130,084	143,941	15,892	17,644	17,984	17,741
820,000	99,760	140,800	121,060	135,160	121,746	164,100	144,700	158,557	21,986	23,300	23,640	23,397
1,030,000	113,200	154,240	176,800	148,600	143,670	186,024	208,196	180,481	30,470	31,784	31,396	31,881
1,065,000	115,440	183,840	183,840	155,640	147,324	217,914	217,914	190,199	31,884	34,074	34,074	34,559
1,310,000	131,120	199,520	199,520	222,080	172,902	243,492	243,492	265,664	41,782	43,972	43,972	43,584
1,380,000	135,600	204,000	204,000	226,560	180,210	250,800	250,800	272,972	44,610	46,800	46,800	46,412
1,555,000	146,800	215,200	243,400	237,760	198,480	269,070	296,785	291,242	51,680	53,870	53,385	53,482
1,730,000	158,000	226,400	254,600	248,960	216,750	287,340	315,055	309,512	58,750	60,940	60,455	60,552
2,080,000	180,400	248,800	277,000	305,200	253,290	323,880	351,595	379,310	72,890	75,080	74,595	74,110
2,430,000	202,800	271,200	299,400	327,600	289,830	360,420	388,135	415,850	87,030	89,220	88,735	88,250
3,000,000	239,280	307,680	335,880	364,080	349,338	418,999	446,714	474,429	110,058	111,319	110,834	110,349
3,500,000	271,280	339,680	367,880	396,080	401,538	459,849	487,564	515,279	130,258	120,169	119,684	119,199
4,000,000	303,280	371,680	399,880	428,080	445,269	500,699	528,414	556,129	141,989	129,019	128,534	128,049
4,500,000	339,870	408,270	436,470	464,670	486,119	541,549	569,264	595,329	146,249	133,279	132,794	130,659
5,000,000	385,370	453,770	481,970	510,170	526,969	582,399	604,839	626,179	141,599	128,629	122,869	116,009
5,500,000	430,870	499,270	527,470	555,670	567,819	614,349	635,689	657,029	136,949	115,079	108,219	101,359
6,000,000	476,370	544,770	572,970	601,170	602,519	645,199	666,539	680,000	126,149	100,429	93,569	78,830
6,500,000	521,870	589,550	617,750	645,950	633,369	676,049	680,000	680,000	111,499	86,499	62,250	34,050
7,000,000	567,370	627,050	655,250	680,000	664,219	680,000	680,000	680,000	96,849	52,950	24,750	0
7,500,000	608,150	664,550	680,000	680,000	680,000	680,000	680,000	680,000	71,850	15,450	0	0
8,000,000	645,650	680,000	680,000	680,000	680,000	680,000	680,000	680,000	34,350	0	0	0
8,500,000	678,550	680,000	680,000	680,000	680,000	680,000	680,000	680,000	1,450	0	0	0
9,000,000	680,000	680,000	680,000	680,000	680,000	680,000	680,000	680,000	0	0	0	0
9,500,000	680,000	680,000	680,000	680,000	680,000	680,000	680,000	680,000	0	0	0	0
10,000,000	680,000	680,000	680,000	680,000	680,000	680,000	680,000	680,000	0	0	0	0
10,000,001	680,000	680,000	680,000	680,000	680,000	680,000	680,000	680,000	0	0	0	0

# 4. 保険料の試算 [参考資料P21～26]

## 4 - 3億円アップ時の現行との比較

総所得額	H20料率				試算案1(3億アップ)				年間保険料の差(試算案1 - H20料率)			
	1人世帯	2人世帯	3人世帯	4人世帯	1人世帯	2人世帯	3人世帯	4人世帯	1人世帯	2人世帯	3人世帯	4人世帯
0	20,520	41,040	49,500	57,960	19,752	39,504	47,039	54,573	-768	-1,536	-2,462	-3,387
330,000	20,520	41,040	49,500	57,960	19,752	39,504	47,039	54,573	-768	-1,536	-2,462	-3,387
575,000	70,400	84,080	98,180	112,280	75,751	88,919	101,477	114,034	5,351	4,839	3,297	1,754
680,000	77,120	131,840	112,100	126,200	85,642	138,314	120,734	133,291	8,522	6,474	8,634	7,091
820,000	99,760	140,800	121,060	135,160	111,998	151,502	133,922	146,479	12,238	10,702	12,862	11,319
1,030,000	113,200	154,240	176,800	148,600	131,780	171,284	191,376	166,261	18,580	17,044	14,576	17,661
1,065,000	115,440	183,840	183,840	155,640	135,077	200,917	200,917	175,802	19,637	17,077	17,077	20,162
1,310,000	131,120	199,520	199,520	222,080	158,156	223,996	223,996	244,088	27,036	24,476	24,476	22,008
1,380,000	135,600	204,000	204,000	226,560	164,750	230,590	230,590	250,682	29,150	26,590	26,590	24,122
1,555,000	146,800	215,200	243,400	237,760	181,235	247,075	272,190	267,167	34,435	31,875	28,790	29,407
1,730,000	158,000	226,400	254,600	248,960	197,720	263,560	288,675	283,652	39,720	37,160	34,075	34,692
2,080,000	180,400	248,800	277,000	305,200	230,690	296,530	321,645	346,760	50,290	47,730	44,645	41,560
2,430,000	202,800	271,200	299,400	327,600	263,660	329,500	354,615	379,730	60,860	58,300	55,215	52,130
3,000,000	239,280	307,680	335,880	364,080	317,354	381,365	406,480	431,595	78,074	73,685	70,600	67,515
3,500,000	271,280	339,680	367,880	396,080	364,454	417,115	442,230	467,345	93,174	77,435	74,350	71,265
4,000,000	303,280	371,680	399,880	428,080	402,635	452,865	477,980	503,095	99,355	81,185	78,100	75,015
4,500,000	339,870	408,270	436,470	464,670	438,385	488,615	513,730	537,195	98,515	80,345	77,260	72,525
5,000,000	385,370	453,770	481,970	510,170	474,135	524,365	544,205	562,945	88,765	70,595	62,235	52,775
5,500,000	430,870	499,270	527,470	555,670	509,885	551,215	569,955	588,695	79,015	51,945	42,485	33,025
6,000,000	476,370	544,770	572,970	601,170	539,485	576,965	595,705	614,445	63,115	32,195	22,735	13,275
6,500,000	521,870	589,550	617,750	645,950	565,235	602,715	621,455	640,195	43,365	13,165	3,705	-5,755
7,000,000	567,370	627,050	655,250	680,000	590,985	628,465	647,205	665,945	23,615	1,415	-8,045	-14,055
7,500,000	608,150	664,550	680,000	680,000	616,735	654,215	672,955	680,000	8,585	-10,335	-7,045	0
8,000,000	645,650	680,000	680,000	680,000	642,485	679,965	680,000	680,000	-3,165	-35	0	0
8,500,000	678,550	680,000	680,000	680,000	668,235	680,000	680,000	680,000	-10,315	0	0	0
9,000,000	680,000	680,000	680,000	680,000	680,000	680,000	680,000	680,000	0	0	0	0
9,500,000	680,000	680,000	680,000	680,000	680,000	680,000	680,000	680,000	0	0	0	0
10,000,000	680,000	680,000	680,000	680,000	680,000	680,000	680,000	680,000	0	0	0	0
10,000,001	680,000	680,000	680,000	680,000	680,000	680,000	680,000	680,000	0	0	0	0

# 4. 保険料の試算 【参考資料P21～26】

## 4 - 6億アップ時の保険料と総所得別世帯数

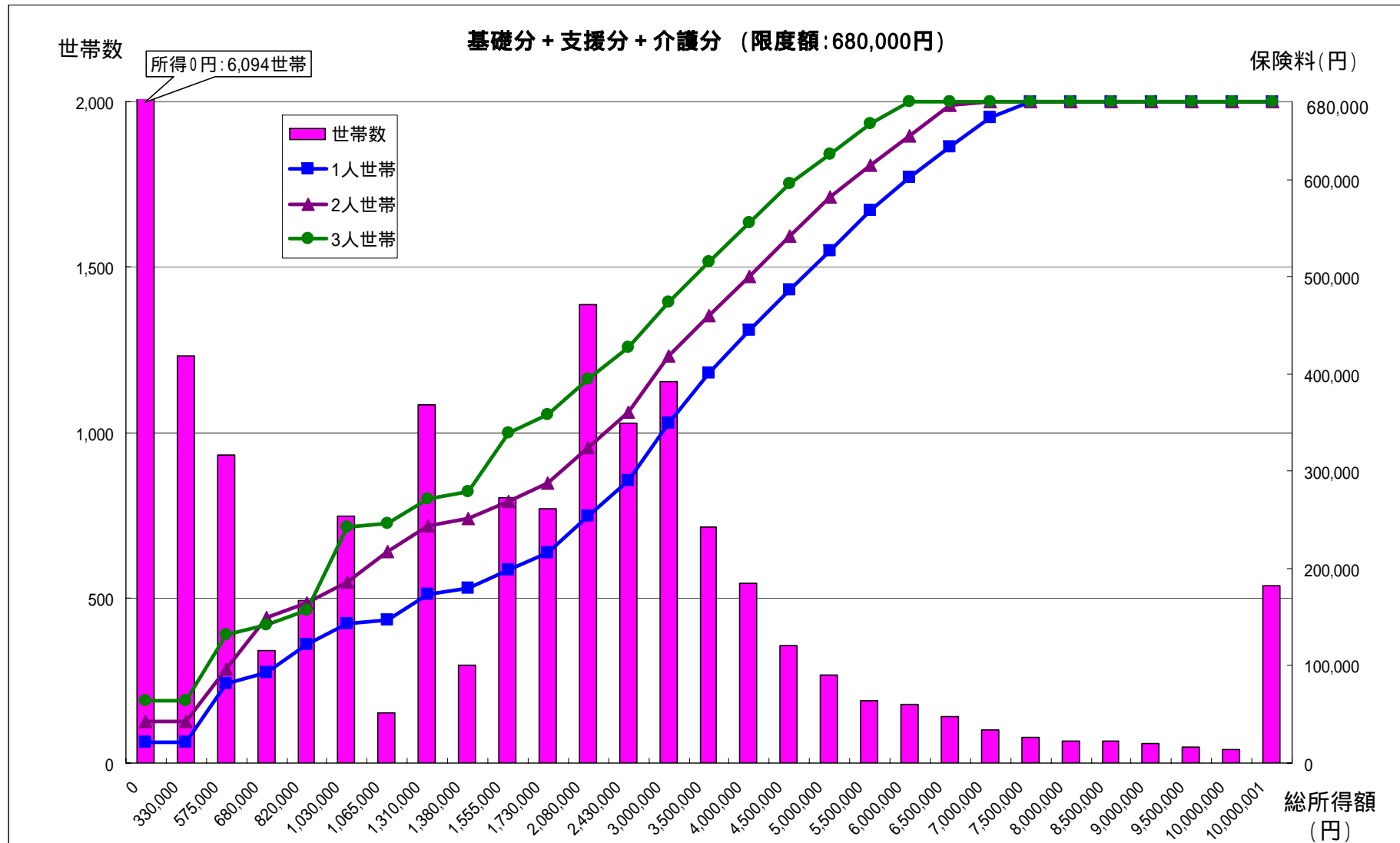

# 4. 保険料の試算 【参考資料P21～26】

## 4 - 6億アップ時の保険料増加額と総所得別世帯数

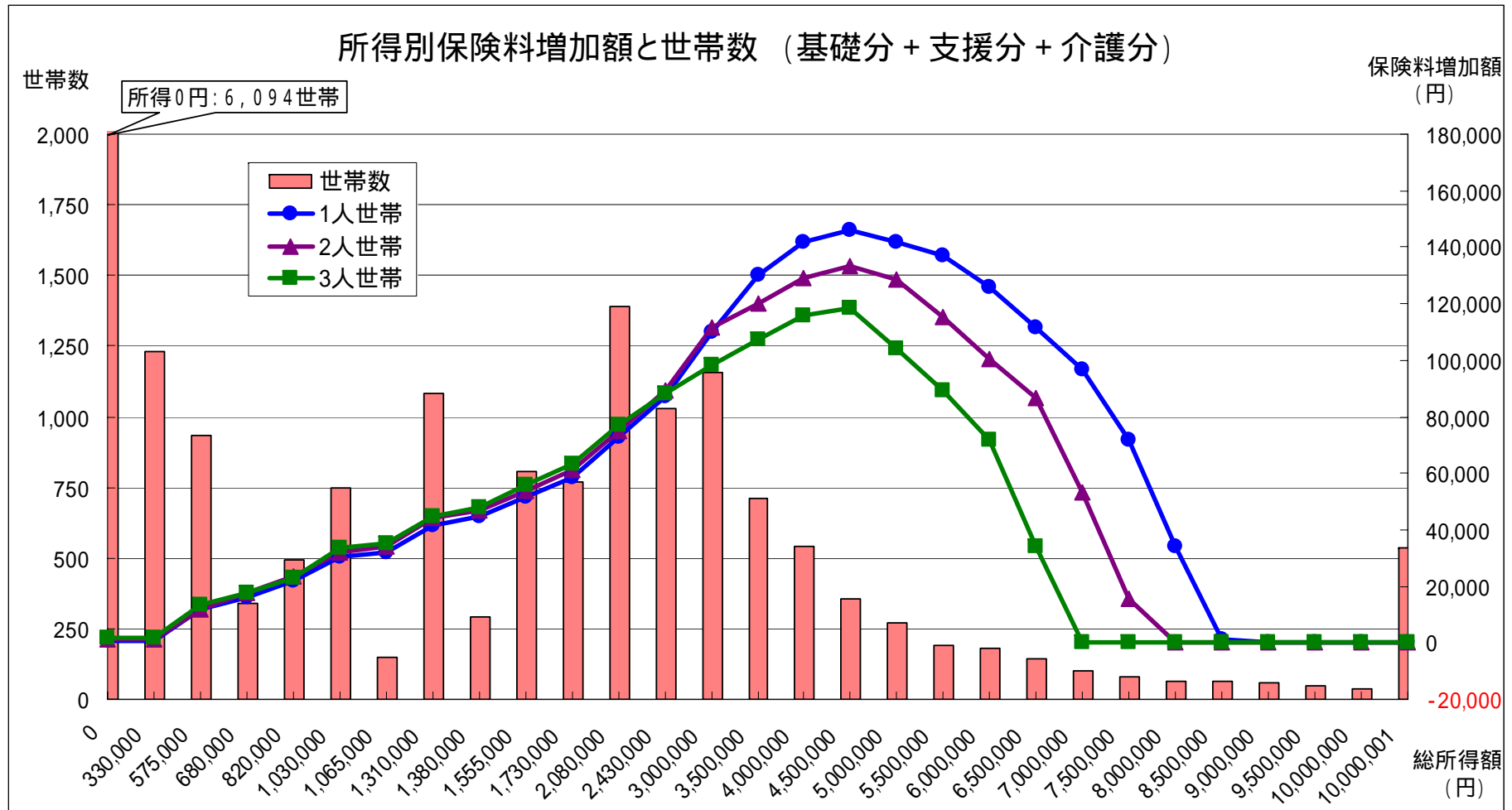

# 4. 保険料の試算 【参考資料P21～26】

## 4 - 3億アップ時の保険料と総所得別世帯数

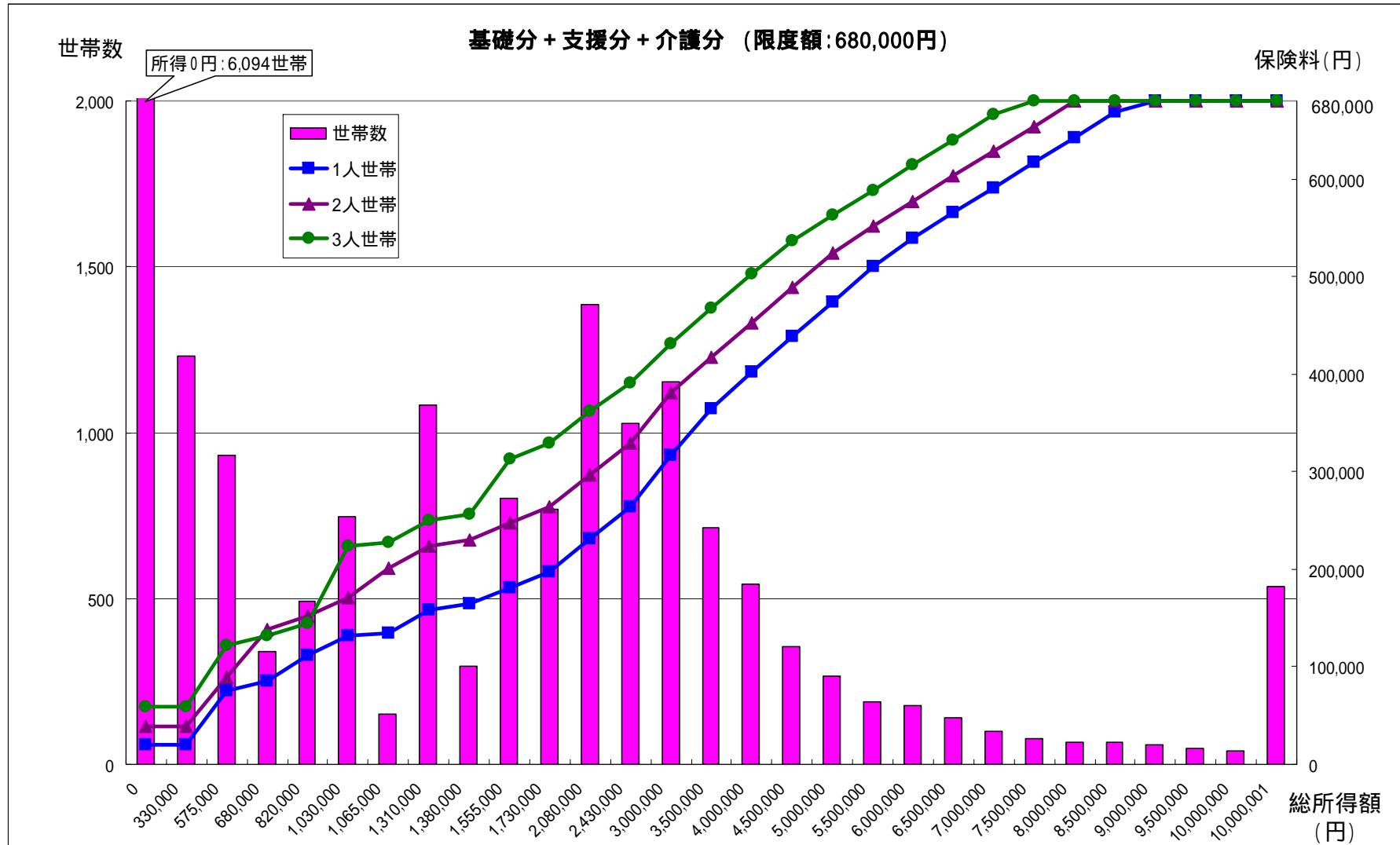

# 4. 保険料の試算 【参考資料P21～26】

## 4 - 3億アップ時の保険料増加額と総所得別世帯数

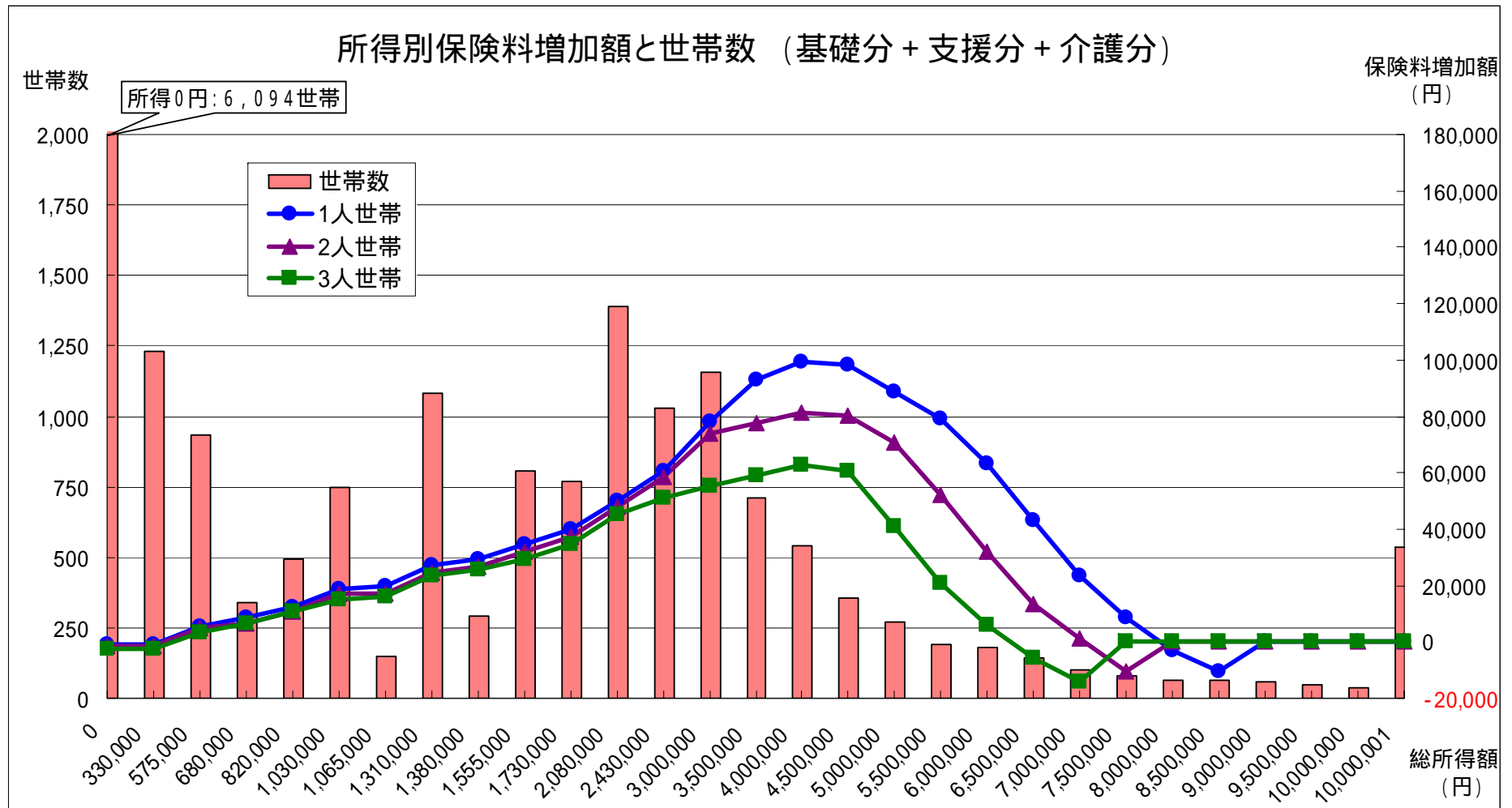

# 4. 保険料の試算

## 4 - 国保保険料と長寿医療保険料の比較

単身世帯の保険料比較

(単位:円)

総所得額	試算案1(3億アップ)		試算案2(6億アップ)		平成20年度保険料	
	国保	長寿	国保	長寿	国保	長寿
0	15,069	6,900	16,629	6,900	16,920	6,900
330,000	15,069	6,900	16,629	6,900	16,920	6,900
575,000	57,702	48,565	64,361	48,565	58,840	48,565
680,000	65,209	53,122	72,939	53,122	64,720	53,122
820,000	85,265	68,681	95,463	68,681	83,840	68,681
1,030,000	100,280	108,175	112,620	108,175	95,600	108,175
1,065,000	102,783	111,213	115,480	111,213	97,560	111,213
1,310,000	120,300	132,479	135,496	132,479	111,280	132,479
1,380,000	125,305	138,555	141,215	138,555	115,200	138,555
1,555,000	137,818	153,745	155,513	153,745	125,000	153,745
1,730,000	150,330	168,935	169,810	168,935	134,800	168,935
2,080,000	175,355	199,315	198,405	199,315	154,400	199,315
2,430,000	200,380	229,695	227,000	229,695	174,000	229,695
3,000,000	241,135	279,171	273,569	279,171	205,920	279,171
3,500,000	276,885	322,571	314,419	322,571	233,920	322,571
4,000,000	312,635	365,971	355,269	365,971	261,920	365,971
4,500,000	348,385	409,371	396,119	409,371	293,150	409,371
5,000,000	384,135	452,771	436,969	452,771	330,650	452,771
5,500,000	419,885	496,171	477,819	496,171	368,150	496,171
6,000,000	449,485	500,000	512,519	500,000	405,650	500,000
6,500,000	475,235	500,000	543,369	500,000	443,150	500,000
7,000,000	500,985	500,000	574,219	500,000	480,650	500,000
7,500,000	526,735	500,000	590,000	500,000	518,150	500,000
8,000,000	552,485	500,000	590,000	500,000	555,650	500,000
8,500,000	578,235	500,000	590,000	500,000	588,550	500,000
9,000,000	590,000	500,000	590,000	500,000	590,000	500,000
9,500,000	590,000	500,000	590,000	500,000	590,000	500,000
10,000,000	590,000	500,000	590,000	500,000	590,000	500,000
10,000,001	590,000	500,000	590,000	500,000	590,000	500,000

国民健康保険料は、基礎賦課額分と後期高齢者支援分の合計

## 4. 保険料の試算

### 4 - 大阪府内各市の長寿医療の保険料

#### 平成20年度 大阪府内各市の長寿医療の保険料

市町村名	一人あたり 保険料額
大阪市	70,701
堺市	78,079
岸和田市	69,705
豊中市	96,745
池田市	100,914
吹田市	95,711
泉大津市	69,234
高槻市	92,327
貝塚市	65,122
守口市	69,127
枚方市	91,073
茨木市	95,091
八尾市	80,675
泉佐野市	65,002
富田林市	80,292
寝屋川市	80,354
河内長野市	84,438

市町村名	一人あたり 保険料額
松原市	71,689
大東市	72,206
和泉市	66,851
<b>箕面市</b>	<b>106,631</b>
柏原市	72,243
羽曳野市	78,914
門真市	73,879
摂津市	88,807
高石市	82,278
藤井寺市	85,318
東大阪市	76,095
泉南市	64,560
四条畷市	74,388
交野市	86,421
大阪狭山市	97,146
阪南市	67,772

(単位：円)



# 5. 賦課方式 [検討資料P19～P20]

## 5 - 6億アップ時の2方式・3方式の比較

総所得額	2方式 基礎+支援+介護				3方式 基礎+支援+介護				年間保険料の差(3方式 - 2方式)			
	1人世帯	2人世帯	3人世帯	4人世帯	1人世帯	2人世帯	3人世帯	4人世帯	1人世帯	2人世帯	3人世帯	4人世帯
0	21,177	42,354	63,531	84,708	27,132	43,032	58,932	74,832	5,955	678	-4,599	-9,876
330,000	21,177	42,354	63,531	84,708	27,132	43,032	58,932	74,832	5,955	678	-4,599	-9,876
575,000	82,050	96,168	131,463	166,758	103,663	103,031	129,531	156,031	21,613	6,863	-1,932	-10,727
680,000	93,012	149,484	142,425	177,720	117,082	159,482	142,950	169,450	24,070	9,998	525	-8,270
820,000	121,746	164,100	157,041	192,336	153,062	177,374	160,842	187,342	31,316	13,274	3,801	-4,994
1,030,000	143,670	186,024	242,496	214,260	179,900	204,212	246,612	214,180	36,230	18,188	4,116	-80
1,065,000	147,324	217,914	246,150	217,914	184,373	237,373	251,085	218,653	37,049	19,459	4,935	739
1,310,000	172,902	243,492	271,728	328,200	215,684	268,684	282,396	324,306	42,782	25,192	10,668	-3,894
1,380,000	180,210	250,800	279,036	335,508	224,630	277,630	291,342	330,193	44,420	26,830	12,306	-5,315
1,555,000	198,480	269,070	339,660	353,778	246,995	299,995	343,013	344,911	48,515	30,925	3,353	-8,868
1,730,000	216,750	287,340	357,930	372,048	269,360	317,860	357,730	359,628	52,610	30,520	-200	-12,420
2,080,000	253,290	323,880	394,470	454,695	307,425	347,295	387,165	427,035	54,135	23,415	-7,305	-27,660
2,430,000	289,830	360,420	427,860	483,290	336,860	376,730	416,600	456,470	47,030	16,310	-11,260	-26,820
3,000,000	349,338	418,999	474,429	529,859	384,797	424,667	464,537	504,407	35,459	5,668	-9,892	-25,452
3,500,000	401,538	459,849	515,279	570,709	426,847	466,717	506,587	546,457	25,309	6,868	-8,692	-24,252
4,000,000	445,269	500,699	556,129	607,159	468,897	508,767	548,637	583,071	23,628	8,068	-7,492	-24,088
4,500,000	486,119	541,549	595,329	638,009	510,947	550,817	583,891	614,221	24,828	9,268	-11,438	-23,788
5,000,000	526,969	582,399	626,179	668,859	552,997	584,711	615,041	645,371	26,028	2,312	-11,138	-23,488
5,500,000	567,819	614,349	657,029	680,000	585,531	615,861	646,191	676,521	17,712	1,512	-10,838	-3,479
6,000,000	602,519	645,199	680,000	680,000	616,681	647,011	677,341	680,000	14,162	1,812	-2,659	0
6,500,000	633,369	676,049	680,000	680,000	647,831	678,161	680,000	680,000	14,462	2,112	0	0
7,000,000	664,219	680,000	680,000	680,000	678,981	680,000	680,000	680,000	14,762	0	0	0
7,500,000	680,000	680,000	680,000	680,000	680,000	680,000	680,000	680,000	0	0	0	0
8,000,000	680,000	680,000	680,000	680,000	680,000	680,000	680,000	680,000	0	0	0	0
8,500,000	680,000	680,000	680,000	680,000	680,000	680,000	680,000	680,000	0	0	0	0
9,000,000	680,000	680,000	680,000	680,000	680,000	680,000	680,000	680,000	0	0	0	0
9,500,000	680,000	680,000	680,000	680,000	680,000	680,000	680,000	680,000	0	0	0	0
10,000,000	680,000	680,000	680,000	680,000	680,000	680,000	680,000	680,000	0	0	0	0
10,000,001	680,000	680,000	680,000	680,000	680,000	680,000	680,000	680,000	0	0	0	0

いずれの世帯も年齢軽減を実施していません。(3方式は、均等割額の配分が50/100から35/100に下がるため)

# 5. 賦課方式 [検討資料P19～P20]

## 5 - 3億アップ時の2方式・3方式の比較

総所得額	2方式 基礎+支援+介護				3方式 基礎+支援+介護				年間保険料の差(3方式 - 2方式)			
	1人世帯	2人世帯	3人世帯	4人世帯	1人世帯	2人世帯	3人世帯	4人世帯	1人世帯	2人世帯	3人世帯	4人世帯
0	19,752	39,504	59,256	79,008	24,996	39,684	54,372	69,060	5,244	180	-4,884	-9,948
330,000	19,752	39,504	59,256	79,008	24,996	39,684	54,372	69,060	5,244	180	-4,884	-9,948
575,000	75,751	88,919	121,839	154,759	95,223	94,707	119,187	143,667	19,472	5,788	-2,652	-11,092
680,000	85,642	138,314	131,730	164,650	107,466	146,634	131,430	155,910	21,824	8,320	-300	-8,740
820,000	111,998	151,502	144,918	177,838	140,454	162,958	147,754	172,234	28,456	11,456	2,836	-5,604
1,030,000	131,780	171,284	223,956	197,620	164,940	187,444	226,612	196,720	33,160	16,160	2,656	-900
1,065,000	135,077	200,917	227,253	200,917	169,021	217,981	230,693	200,801	33,944	17,064	3,440	-116
1,310,000	158,156	223,996	250,332	303,004	197,588	246,548	259,260	297,938	39,432	22,552	8,928	-5,066
1,380,000	164,750	230,590	256,926	309,598	205,750	254,710	267,422	303,041	41,000	24,120	10,496	-6,557
1,555,000	181,235	247,075	312,915	326,083	226,155	275,115	314,093	315,799	44,920	28,040	1,178	-10,285
1,730,000	197,720	263,560	329,400	342,568	246,560	291,020	326,850	328,556	48,840	27,460	-2,550	-14,012
2,080,000	230,690	296,530	362,370	416,045	280,705	316,535	352,365	388,195	50,015	20,005	-10,005	-27,850
2,430,000	263,660	329,500	390,840	441,070	306,220	342,050	377,880	413,710	42,560	12,550	-12,960	-27,360
3,000,000	317,354	381,365	431,595	481,825	347,773	383,603	419,433	455,263	30,419	2,238	-12,162	-26,562
3,500,000	364,454	417,115	467,345	517,575	384,223	420,053	455,883	491,713	19,769	2,938	-11,462	-25,862
4,000,000	402,635	452,865	503,095	548,925	420,673	456,503	492,333	522,727	18,038	3,638	-10,762	-26,198
4,500,000	438,385	488,615	537,195	574,675	457,123	492,953	521,987	548,277	18,738	4,338	-15,208	-26,398
5,000,000	474,135	524,365	562,945	600,425	493,573	521,247	547,537	573,827	19,438	-3,118	-15,408	-26,598
5,500,000	509,885	551,215	588,695	626,175	520,507	546,797	573,087	599,377	10,622	-4,418	-15,608	-26,798
6,000,000	539,485	576,965	614,445	651,925	546,057	572,347	598,637	624,927	6,572	-4,618	-15,808	-26,998
6,500,000	565,235	602,715	640,195	677,675	571,607	597,897	624,187	650,477	6,372	-4,818	-16,008	-27,198
7,000,000	590,985	628,465	665,945	680,000	597,157	623,447	649,737	676,027	6,172	-5,018	-16,208	-3,973
7,500,000	616,735	654,215	680,000	680,000	622,707	648,997	675,287	680,000	5,972	-5,218	-4,713	0
8,000,000	642,485	679,965	680,000	680,000	648,257	674,547	680,000	680,000	5,772	-5,418	0	0
8,500,000	668,235	680,000	680,000	680,000	673,807	680,000	680,000	680,000	5,572	0	0	0
9,000,000	680,000	680,000	680,000	680,000	680,000	680,000	680,000	680,000	0	0	0	0
9,500,000	680,000	680,000	680,000	680,000	680,000	680,000	680,000	680,000	0	0	0	0
10,000,000	680,000	680,000	680,000	680,000	680,000	680,000	680,000	680,000	0	0	0	0
10,000,001	680,000	680,000	680,000	680,000	680,000	680,000	680,000	680,000	0	0	0	0

いずれの世帯も年齢軽減を実施していません。(3方式は、均等割額の配分が50/100から35/100に下がるため)

# 6. 前回運協時の要請資料

## 6 - 不納欠損の状況

(単位:円)

	平成14年度	平成15年度	平成16年度	平成17年度	平成18年度	平成19年度
不納欠損額	174,537,250	279,167,249	263,863,713	286,974,667	273,038,941	110,522,742

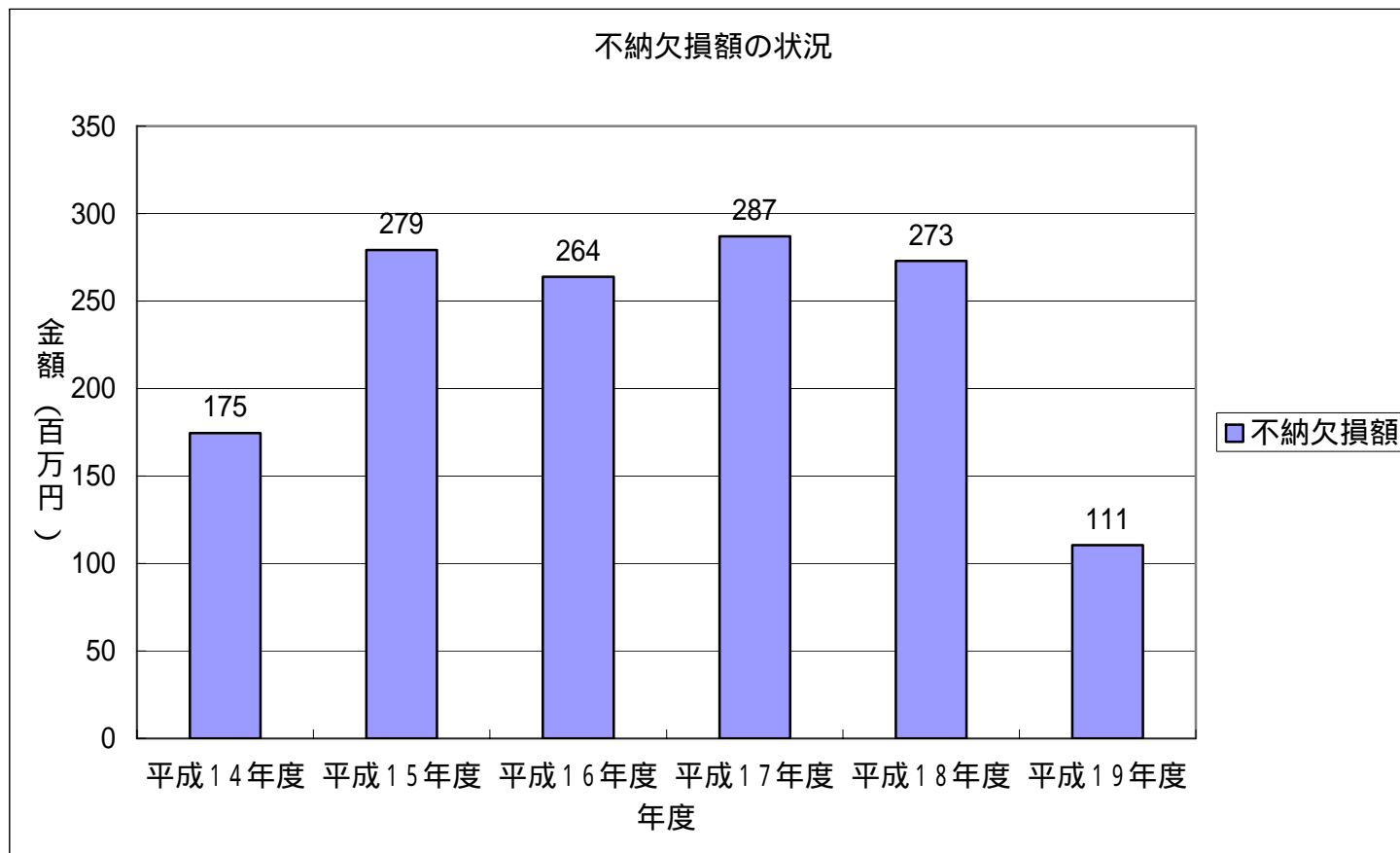

# 6. 前回運協時の要請資料

## 6 - 平成19年度 大阪府内各市の収支状況

(単位:千円)

保険者名	歳入合計 A	歳出合計 B	収支差引残 C=A-B	前年度繰上充用 D	単年度収支 C+D
大阪市	323,392,107	361,965,856	-38,573,749	38,018,451	-555,298
堺市	91,732,594	97,431,714	-5,699,120	4,072,513	-1,626,607
岸和田市	21,588,252	21,778,197	-189,944	186,742	-3,203
豊中市	41,215,396	41,141,830	73,567	0	73,567
池田市	9,624,478	10,001,337	-376,859	102,496	-274,364
吹田市	30,709,728	32,184,111	-1,474,382	341,641	-1,132,741
泉大津市	8,258,391	9,612,220	-1,353,829	1,238,043	-115,786
高槻市	36,344,716	36,094,229	250,487	0	250,487
貝塚市	10,049,796	9,656,968	392,828	0	392,828
守口市	18,177,867	21,886,528	-3,708,661	3,462,811	-245,850
枚方市	37,617,212	37,698,142	-80,930	88,414	7,484
茨木市	25,272,702	25,156,234	116,467	0	116,467
八尾市	30,166,759	30,682,224	-515,465	0	-515,465
泉佐野市	11,484,160	11,172,795	311,365	0	311,365
富田林市	11,915,976	11,829,852	86,123	0	86,123
寝屋川市	26,140,741	29,920,426	-3,779,684	3,639,946	-139,738
河内長野市	11,389,760	11,365,543	24,216	0	24,216
松原市	15,308,639	17,308,585	-1,999,947	1,480,240	-519,706
大東市	13,951,113	15,216,487	-1,265,374	1,560,740	295,366
和泉市	16,602,166	16,787,871	-185,705	163,633	-22,072
<b>箕面市</b>	<b>11,428,656</b>	<b>13,824,328</b>	<b>-2,395,672</b>	<b>2,153,945</b>	<b>-241,727</b>
柏原市	7,998,372	9,122,910	-1,124,538	914,585	-209,953
羽曳野市	13,600,476	12,906,563	693,913	0	693,913
門真市	16,733,057	22,587,541	-5,854,484	5,854,509	26
摂津市	9,132,534	9,566,264	-433,730	191,758	-241,972
高石市	6,793,209	7,591,761	-798,552	823,790	25,238
藤井寺市	6,626,541	7,453,572	-827,031	719,382	-107,649
東大阪市	57,863,770	62,213,332	-4,349,563	3,149,250	-1,200,313
泉南市	6,918,293	7,258,843	-340,551	197,783	-142,768
四條畷市	6,009,381	5,867,260	142,121	0	142,121
交野市	6,892,449	6,873,555	18,894	33,751	52,645
阪南市	6,020,608	7,555,806	-1,535,198	1,340,819	-194,378
大阪狭山市	5,599,534	5,462,003	137,532	0	137,532

# 6. 前回運協時の要請資料

## 6 - 平成19年度 大阪府内各市の収納率

現年度収納率の順位

(単位: %)

順位	市町村名	現年度 全被保険者	過年度 全被保険者	年度計 全被保険者	保険税
1	河内長野市	94.39	15.57	82.73	
2	羽曳野市	93.36	19.96	86.38	
3	高石市	93.05	3.49	61.49	
4	高槻市	92.72	11.39	78.94	
5	泉佐野市	92.30	7.60	64.26	
6	貝塚市	92.01	4.97	62.41	
7	泉南市	91.54	6.89	66.54	
8	岸和田市	91.44	8.43	69.30	
9	和泉市	90.93	8.10	69.05	
10	泉大津市	90.92	8.85	70.14	
11	藤井寺市	90.33	12.37	74.45	
12	箕面市	90.24	27.03	84.04	
13	枚方市	90.04	7.17	71.23	
14	八尾市	89.95	12.58	73.33	
15	堺市	89.84	5.90	64.44	
16	大阪狭山市	89.78	9.33	67.69	
17	阪南市	89.35	9.28	63.51	
18	茨木市	88.86	15.61	69.59	
19	交野市	88.73	10.01	63.63	
20	松原市	88.38	6.09	64.94	
21	富田林市	88.21	7.38	64.25	
22	柏原市	88.18	7.87	71.96	
23	四條畷市	87.85	13.52	66.95	
24	吹田市	87.69	15.33	72.57	
25	池田市	87.46	10.41	69.96	
26	摂津市	87.37	12.46	69.11	
27	守口市	85.88	6.55	61.31	
28	寝屋川市	85.47	13.71	70.66	
29	大東市	84.88	3.95	46.93	
30	大阪市	84.70	4.88	63.70	
31	豊中市	84.69	6.22	66.06	
32	東大阪市	83.40	14.24	62.81	
33	門真市	79.06	4.60	44.16	
府内市町村平均		87.42	7.84	66.27	

## 6. 前回運協時の要請資料

### 6 - 平成19年度 大阪府内各市の1人当たり、世帯あたり保険料

#### 1人当たり保険料順

(単位:円)

順位	市町村名	平成19年度	
		1人当たり保険料	1世帯あたり保険料
1	大阪狭山市	104,179	192,641
2	豊中市	101,151	176,234
3	交野市	101,047	188,098
4	池田市	100,699	179,614
5	堺市	98,505	180,443
6	茨木市	98,249	176,981
7	摂津市	96,876	181,860
8	寝屋川市	95,676	173,637
9	阪南市	95,128	182,029
10	東大阪市	94,397	172,450
11	貝塚市	93,193	176,658
12	河内長野市	92,948	173,012
13	和泉市	92,686	183,578
14	高石市	92,406	171,303
15	四條畷市	91,865	172,247
16	八尾市	91,063	169,875
17	富田林市	91,021	169,655

(単位:円)

順位	市町村名	平成19年度	
		1人当たり保険料	1世帯あたり保険料
18	藤井寺市	90,443	166,611
19	松原市	90,306	170,701
20	門真市	90,290	164,608
21	柏原市	90,262	169,207
22	羽曳野市	89,080	170,778
23	岸和田市	88,888	172,269
24	泉大津市	88,876	165,042
25	吹田市	88,415	156,350
26	枚方市	88,130	158,954
27	大東市	88,050	158,631
28	箕面市	<b>87,831</b>	<b>159,030</b>
29	高槻市	86,391	154,502
30	守口市	85,836	150,944
31	泉佐野市	85,681	162,254
32	大阪市	83,236	143,732
33	泉南市	82,188	180,695
市町村平均		89,809	161,597

## 6. 前回運協時の要請資料

### 6 - 保険料と保険税の違い

	料	税
概略	昭和13年の国保制度発足当初より創設。	昭和26年に目的税として創設。保険財政事情から、税の方が義務観念も向上して徴収が容易であり、徴収成績も向上することが見込まれたため設けられたもの。
徴収の根拠	国民健康保険法及び地方自治法並びに、これらに基づく条例による。	地方税法及びこれに基づく条例による。
消滅時効	2年(国民健康保険法第110条)	5年(地方税法第18条及び第18条の3)
法律規定	国民健康保険法第76条の規定により、保険料を徴収。	国民健康保険税は、市町村にのみ適用。税の採用は市町村の選択による。
徴収手続	地方自治法、同法施行令及びこれに基づく条例による。	地方税法第706条から第730条までの規定により、一般税と同じく徴収の確保が図られている。
賦課限度額	国民健康保険法施行令に定められており、条例でこれを超えることはできない。	地方税法に定められており、条例でこれを超えることはできない。
都道府県知事に対する協議	国民健康保険法第12条及び施行令第6条の規定により、料率の設定・変更を行う改廃については、知事に協議しなければならない。	賦課に関する諸事項は、地方税法に規定が置かれており、協議の必要はない。
賦課権の期間制限	賦課の遡及は、国民健康保険法第110条の規定により、2年。	地方税法第17条の5の規定により、3年。
徴収権の優先順位	国税及び地方税に次ぐ(地方自治法第231条の3第3項)	原則として、国税と同順位であり、他の全ての債権又は公課に優先する(地方税法第14条)
不服の申立	都道府県国民健康保険審査会に審査請求。(国民健康保険法第91条、行政不服審査法第1条第2項)	直接の処分庁である市町村長に異議申立て(地方税法第19条、行政不服審査法第3条第2項)
条例規定事項	賦課総額及び内訳、保険料の減額、督促手数料、延滞金、徴収猶予	賦課総額及び内訳、保険料の減額、督促手数料、延滞金、徴収猶予などは、地方税法に明文規定があるので条例規定事項とはならない。
保険料率	市町村長が告示	条例に規定

税方式は、大東市、泉南市、能勢町、豊能町が採用



## 6. 前回運協時の要請資料

### 6 - 平成20年度保険料の単一料率試算(1)

H20現行料率					H20年度保険料の単一料率による試算				
1人あたり保険料				89,526	1人あたり保険料				88,677
	基礎	支援	介護	計		基礎	支援	介護	計
所得割	6.00%	1.50%	1.60%	9.10%	所得割	4.02%	2.00%	2.27%	8.29%
	4.50%	1.10%	0.80%	6.40%					
均等割	44,400	12,000	12,000	68,400	均等割	31,030	12,750	15,160	58,940
限度額	470,000	120,000	90,000	680,000	限度額	470,000	120,000	90,000	680,000

#### 【試算について】

- ・二段階料率は、法の経過措置から17年経過しており見直しを行う必要がある
- ・大阪府からも、改善するよう指導を受けている

これらのことから、平成20年度の保険料を単一料率にて試算した。



# 6. 前回運協時の要請資料

## 6 - 平成20年度保険料の単一料率試算(2)

(単位:円)

総所得額	平成20年度保険料の二段階料率				平成20年度の保険料の単一料率試算				年間保険料の差(単一料率 - 二段階料率)			
	1人世帯	2人世帯	3人世帯	4人世帯	1人世帯	2人世帯	3人世帯	4人世帯	1人世帯	2人世帯	3人世帯	4人世帯
0	20,520	41,040	49,500	57,960	17,682	35,364	41,931	48,498	-2,838	-5,676	-7,569	-9,462
330,000	20,520	41,040	49,500	57,960	17,682	35,364	41,931	48,498	-2,838	-5,676	-7,569	-9,462
575,000	70,400	84,080	98,180	112,280	67,463	79,251	90,196	101,141	-2,938	-4,830	-7,985	-11,140
680,000	77,120	131,840	112,100	126,200	76,167	123,319	107,996	118,941	-953	-8,521	-4,104	-7,259
820,000	99,760	140,800	121,060	135,160	99,561	134,925	119,602	130,547	-199	-5,875	-1,458	-4,613
1,030,000	113,200	154,240	176,800	148,600	116,970	152,334	169,846	147,956	3,770	-1,906	-6,954	-644
1,065,000	115,440	183,840	183,840	155,640	119,872	178,812	178,812	156,922	4,432	-5,029	-5,029	1,282
1,310,000	131,120	199,520	199,520	222,080	140,182	199,122	199,122	216,634	9,062	-398	-398	-5,446
1,380,000	135,600	204,000	204,000	226,560	145,985	204,925	204,925	222,437	10,385	925	925	-4,123
1,555,000	146,800	215,200	243,400	237,760	160,493	219,433	241,323	236,945	13,693	4,233	-2,078	-816
1,730,000	158,000	226,400	254,600	248,960	175,000	233,940	255,830	251,452	17,000	7,540	1,230	2,492
2,080,000	180,400	248,800	277,000	305,200	204,015	262,955	284,845	306,735	23,615	14,155	7,845	1,535
2,430,000	202,800	271,200	299,400	327,600	233,030	291,970	313,860	335,750	30,230	20,770	14,460	8,150
3,000,000	239,280	307,680	335,880	364,080	280,283	338,294	360,184	382,074	41,003	30,614	24,304	17,994
3,500,000	271,280	339,680	367,880	396,080	321,733	368,394	390,284	412,174	50,453	28,714	22,404	16,094
4,000,000	303,280	371,680	399,880	428,080	354,714	398,494	420,384	442,274	51,434	26,814	20,504	14,194
4,500,000	339,870	408,270	436,470	464,670	384,814	428,594	450,484	470,724	44,944	20,324	14,014	6,054
5,000,000	385,370	453,770	481,970	510,170	414,914	458,694	475,309	490,824	29,544	4,924	-6,661	-19,346
5,500,000	430,870	499,270	527,470	555,670	445,014	479,894	495,409	510,924	14,144	-19,376	-32,061	-44,746
6,000,000	476,370	544,770	572,970	601,170	468,964	499,994	515,509	531,024	-7,406	-44,776	-57,461	-70,146
6,500,000	521,870	589,550	617,750	645,950	489,064	520,094	535,609	551,124	-32,806	-69,456	-82,141	-94,826
7,000,000	567,370	627,050	655,250	680,000	509,164	540,194	555,709	571,224	-58,206	-86,856	-99,541	-108,776
7,500,000	608,150	664,550	680,000	680,000	529,264	560,294	575,809	591,324	-78,886	-104,256	-104,191	-88,676
8,000,000	645,650	680,000	680,000	680,000	549,364	580,394	595,909	611,424	-96,286	-99,606	-84,091	-68,576
8,500,000	678,550	680,000	680,000	680,000	569,464	600,494	616,009	631,524	-109,086	-79,506	-63,991	-48,476
9,000,000	680,000	680,000	680,000	680,000	589,564	620,594	636,109	651,624	-90,436	-59,406	-43,891	-28,376
9,500,000	680,000	680,000	680,000	680,000	609,664	640,694	656,209	671,724	-70,336	-39,306	-23,791	-8,276
10,000,000	680,000	680,000	680,000	680,000	629,764	660,794	676,309	680,000	-50,236	-19,206	-3,691	0
10,000,001	680,000	680,000	680,000	680,000	629,764	660,794	676,309	680,000	-50,236	-19,206	-3,691	0

## 6. 前回運協時の要請資料

### 6 - 平成20年度赤字見込みの内訳

#### 医療制度改革分

(単位:億円)

		前年比較
後期高齢者医療制度の創設	(後期高齢者支援金)	-13.6
退職者医療制度の廃止	(療養給付費等交付金)	-15.8
保険料の減額	(長寿医療制度への被保険者の移行)	-6.7
保険事業費の増額	(特定健診の開始、国・府の負担金控除)	-0.9
前期高齢者の財政調整制度	(前期高齢者交付金)	20.1
老人保険制度	(老人保健拠出金)	18.9
<b>計</b>		<b>2.0</b>

#### その他分

		金額
療養給付費の増	(障害認定撤回者分約4.5億円含む)	-6.0
繰入金の減	(長寿医療制度への被保険者の移行)	-0.7
国・府支出金の増	(療養給付費の増)	3.6
<b>計</b>		<b>-3.1</b>

#### 平成20年度赤字見込額

		金額
平成20年度分	: +	-1.1
前年度赤字分		-7.4
<b>平成21年度赤字見込み額</b>	<b>+</b>	<b>-8.5</b>

## 6. 前回運協時の要請資料

### 6 - 国補助の主な変遷

- S28 「助成交付金制度」によって発足
- S30 「療養給付費補助金」国の義務補助として確率
- S33 「療養給付費負担金」へ変更
- S37 国庫負担割合が25/100へ変更
- S41 負担割合を40/100へ引き上げ
- S59/10 国庫補助率が医療給付費の40/100に改正(従来は医療費の40/100)
- S63/H元年 国庫補助率が医療給付費から保険基盤安定繰入金相当額を控除した額の40/100に改正
- H2 国庫補助率が医療給付費から保険基盤安定繰入金相当額の1/2相当額を控除した額の40/100に改正
- H10/7 退職被保険者に係る老人医療費拠出金の額の1/2が、国庫負担金の算定対象より除外される
- H12 介護保険制度創設に伴い、介護納付金の納付に要する費用が国庫負担金の対象となる
- H14/10 退職被保険者等に係る負担調整前老人保健拠出金の全額が国庫負担金の算定対象より除外される
- H17/4 都道府県調整交付金の導入に伴い、療養給付費負担金の国庫補助率が、従来の算定対象額の40/100から34/100に改正(H17年度に限り36/100)