開削トンネル区間・高架橋区間
工事進捗状況について

令和3年（2021年）　3月

1．事業概要／概要図

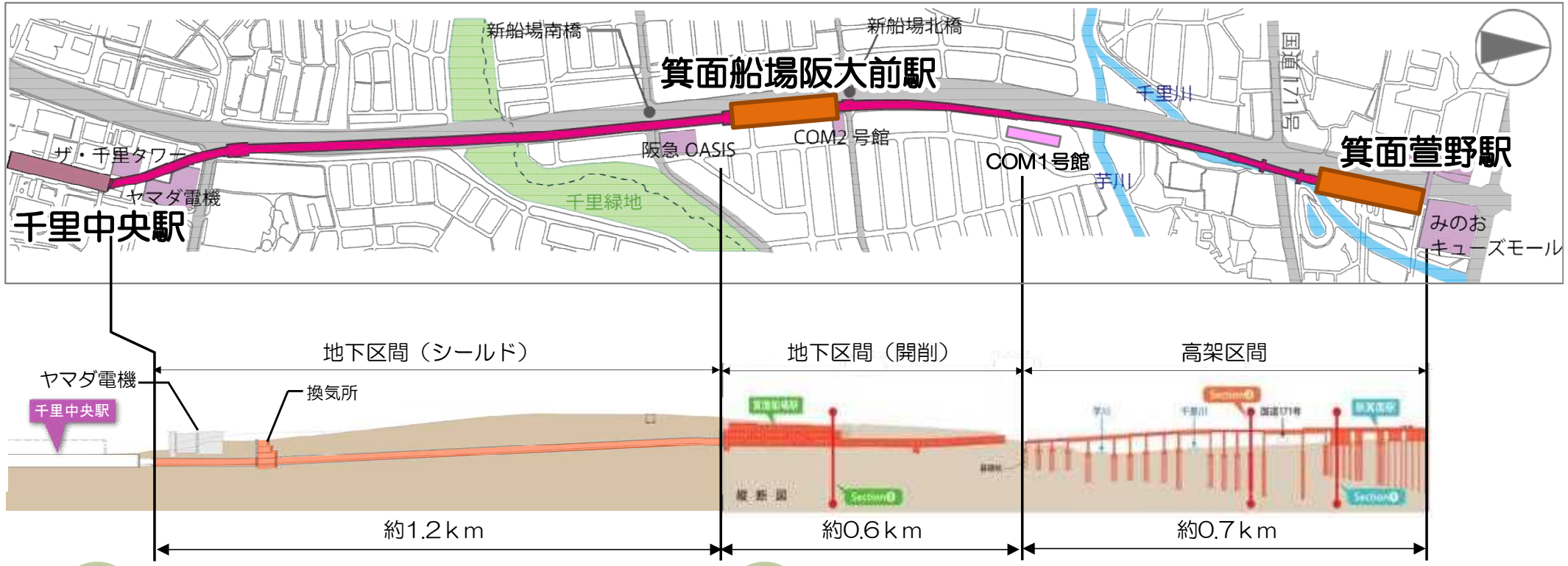

箕面船場阪大前駅 イメージ

箕面萱野駅 イメージ

2．開削トンネル区間／概要図（駅部）

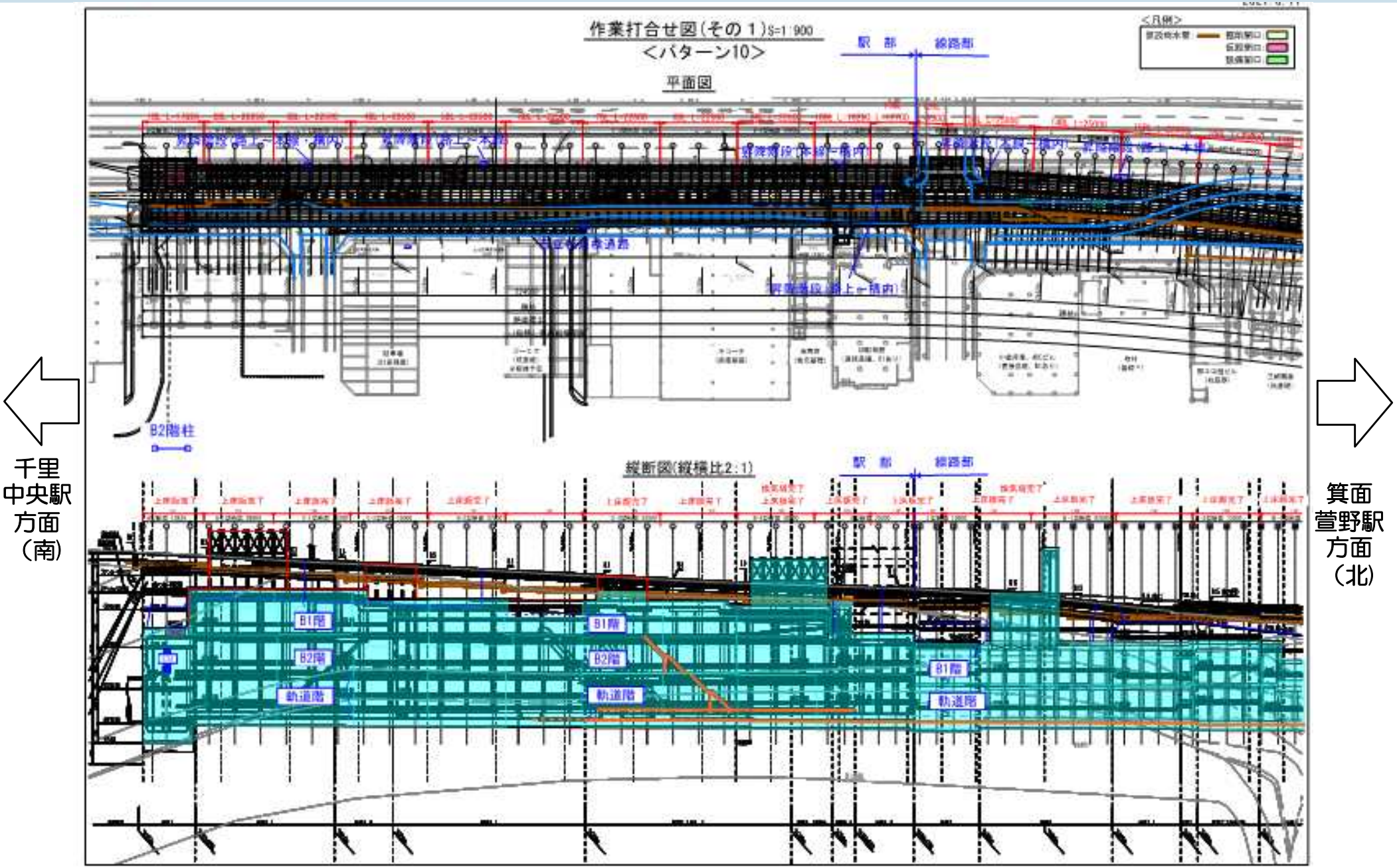

【地下駅部・線路部の進捗】

3．開削トンネル区間／概要図（線路部）

千里中央駅方面（南）

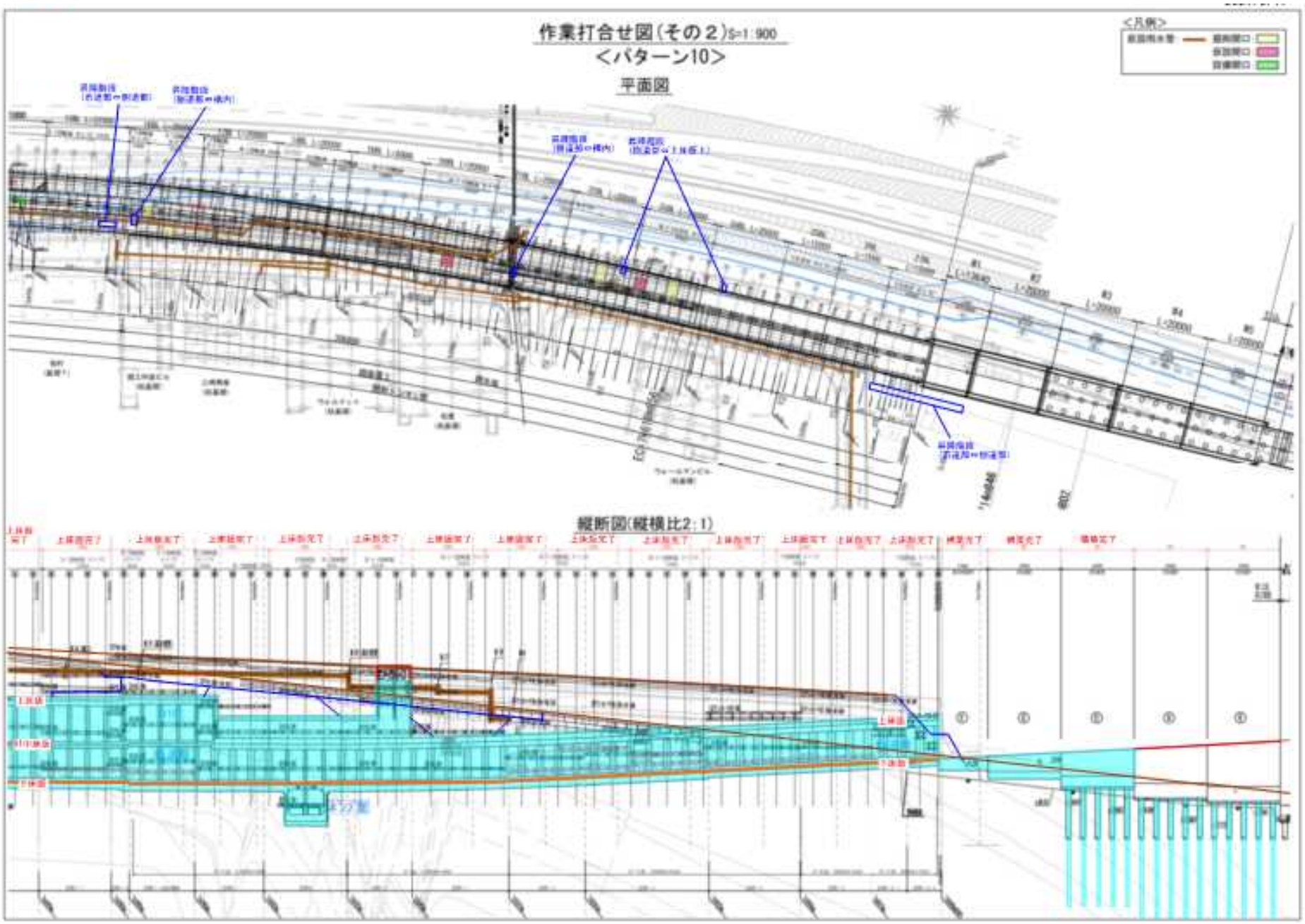

箕面萱野駅方面（北）

【地下駅部・線路部の進捗】

4．開削トンネル区間／現在の様子

箕面船場阪大前駅付近の地上からの様子

5．開削トンネル区間／現在の様子（地下部）

箕面船場阪大前駅　地下３階（ホーム・軌道階）

６．開削トンネル区間／現在の様子（地上部）

箕面船場阪大前駅の上の換気塔

7．開削トンネル区間／現在の様子（地上・擁壁部）

地下トンネル躯体と高架橋区間を繋ぐ擁壁構造区間

8．高架橋区間　／概要図（線路部）

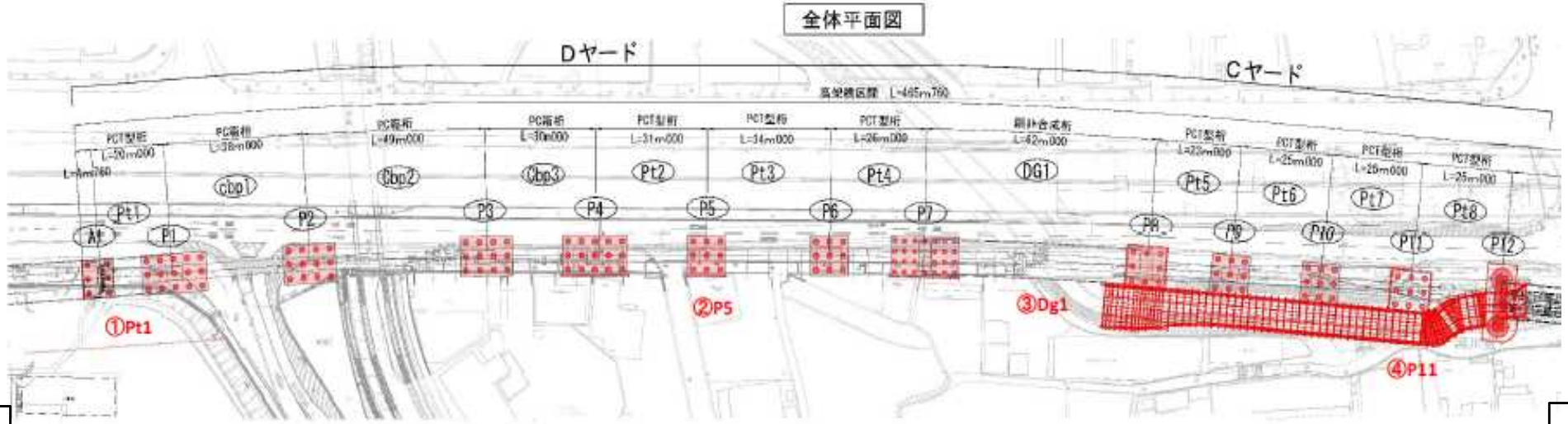

千里中央駅方面（南）

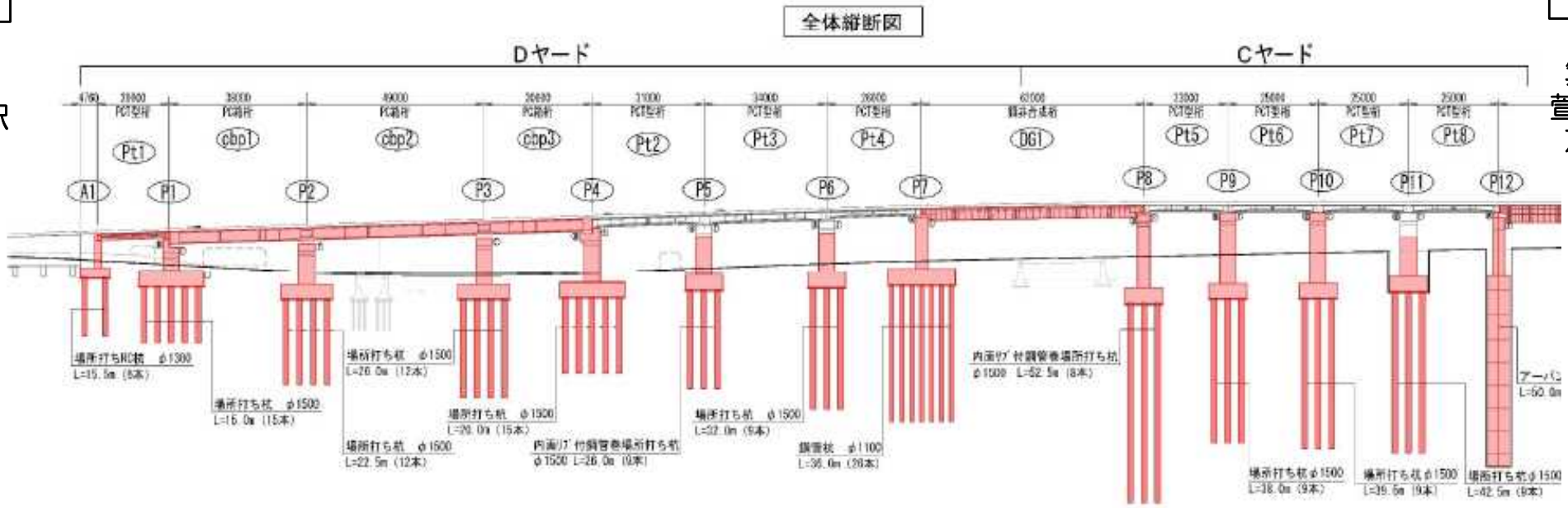

箕面萱野駅方面（北）

【高架橋区間の進捗（その１）】

9．高架橋区間／概要図（駅部）

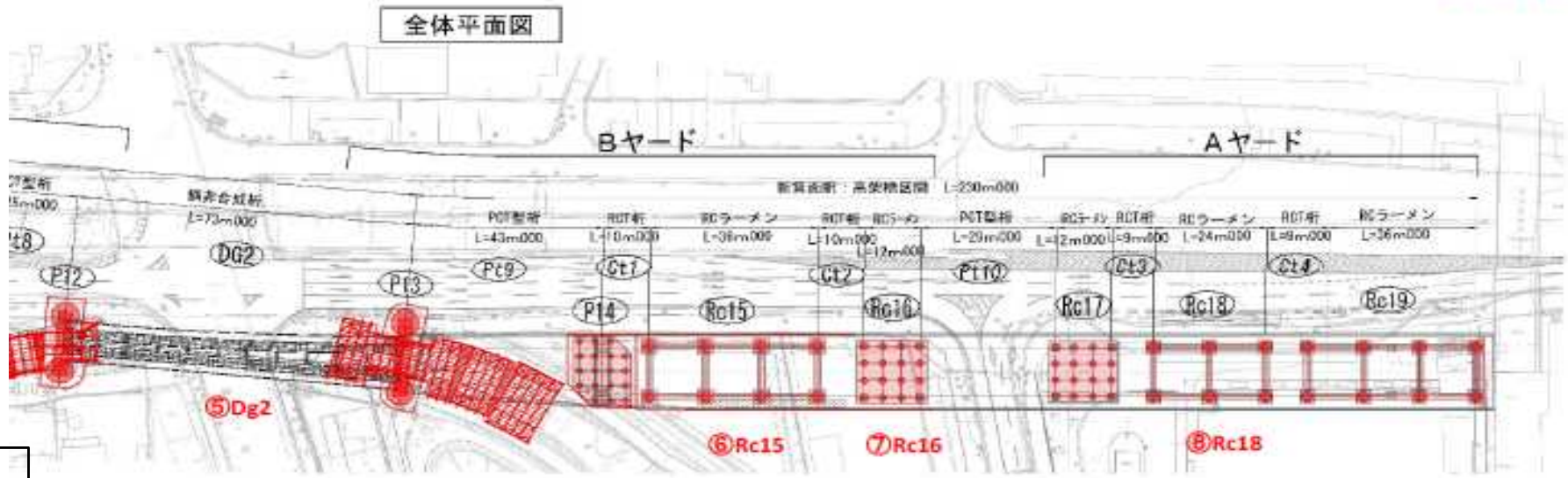

千里中央駅方面（南）

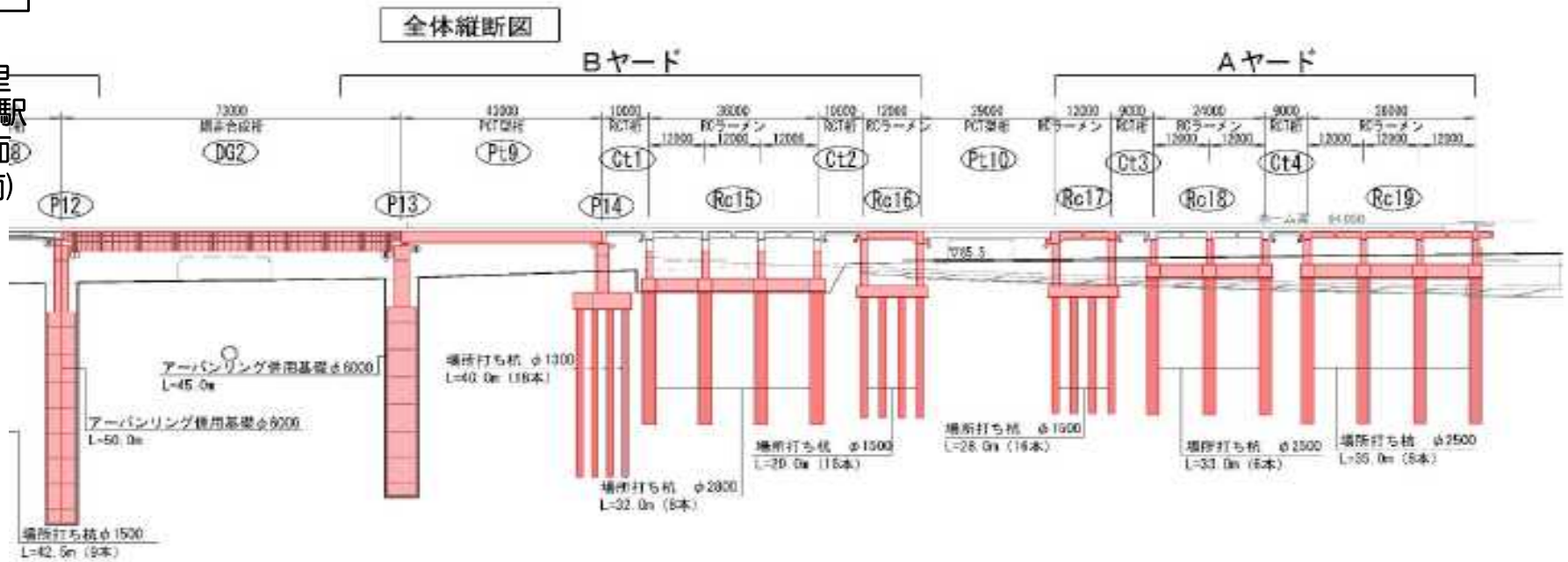

箕面萱野駅方面（北）

【高架橋区間の進捗（その２）】

１０．高架橋区間／現在の様子（上部工架設状況①）

３径間連続PC桁の架設

１１．高架橋区間／現在の様子（上部工架設状況②）

３径間連続PC桁の架設

１２．高架橋区間　／現在の様子（Dg2送り出し架設）

国道171号上の高架橋　（夜間工事中）

１３．高架橋区間／架設手法（Dg2送り出し架設ステップ）

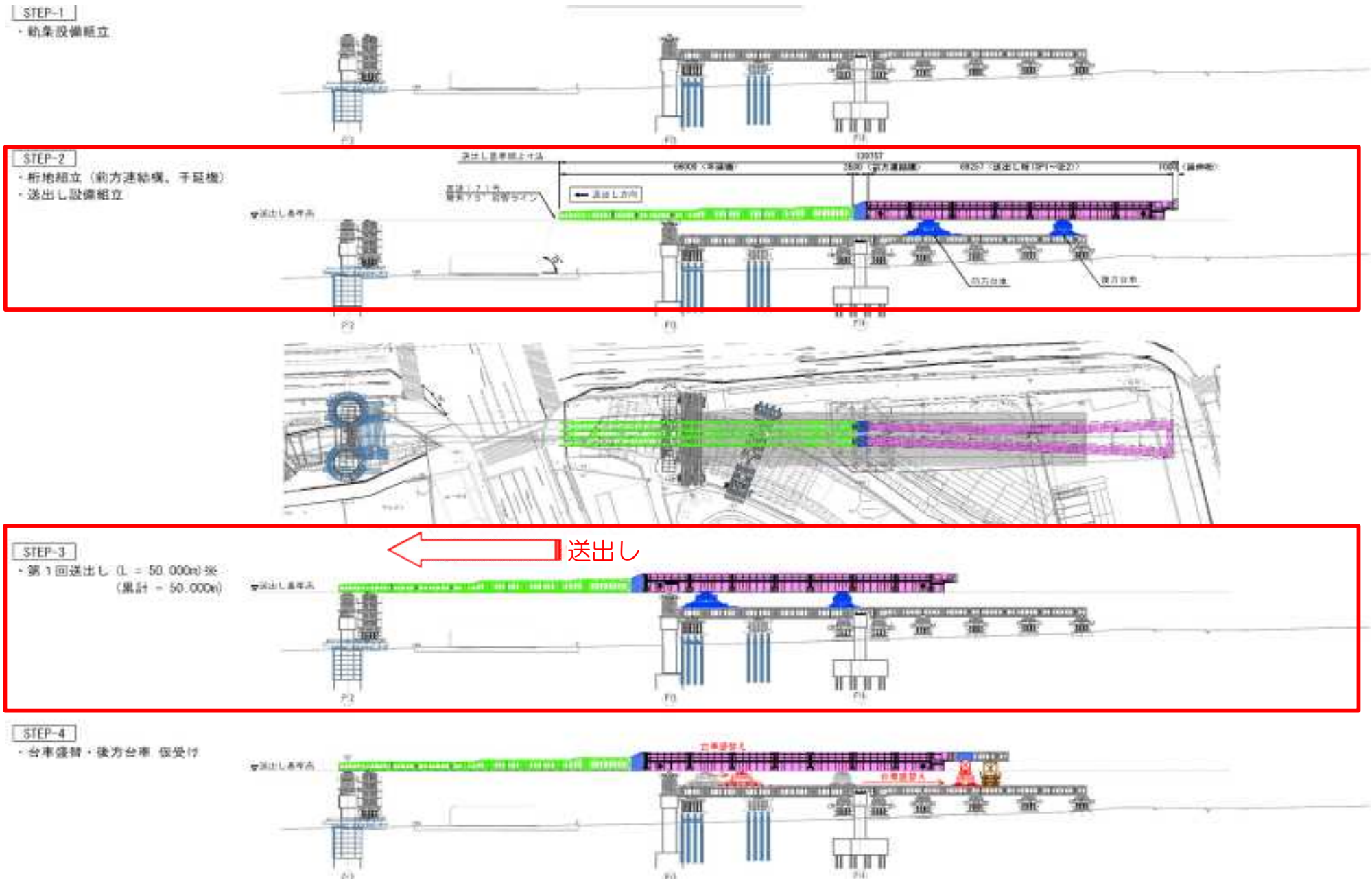

【Ｄｇ２桁送り出し架設のステップ（１）】

１４．高架橋区間／架設手法（Dg2送り出し架設ステップ）

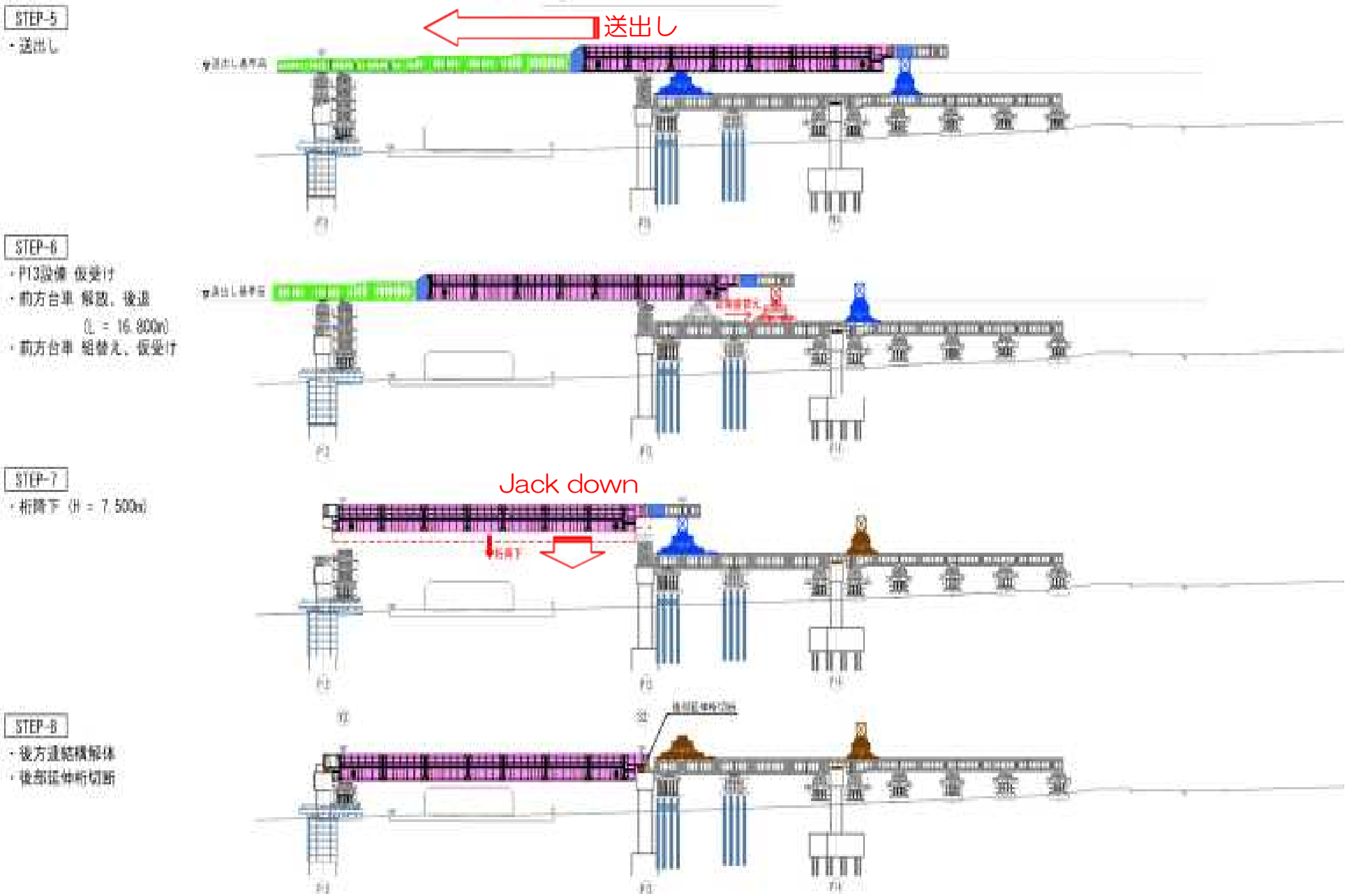

【Ｄｇ２桁送り出し架設のステップ（２）】

１５．高架橋区間　／現在の様子（架設完了）

国道171号上の高架橋　（工事後）

16. 高架橋区間／現在の様子（駅部・下部）

箕面萱野駅のRcラーメン区間（柱施工中）

17. 高架橋区間／現在の様子（駅部・上部）

箕面萱野駅のRcラーメン区間（床版・地覆完了後）

１８．事業スケジュール

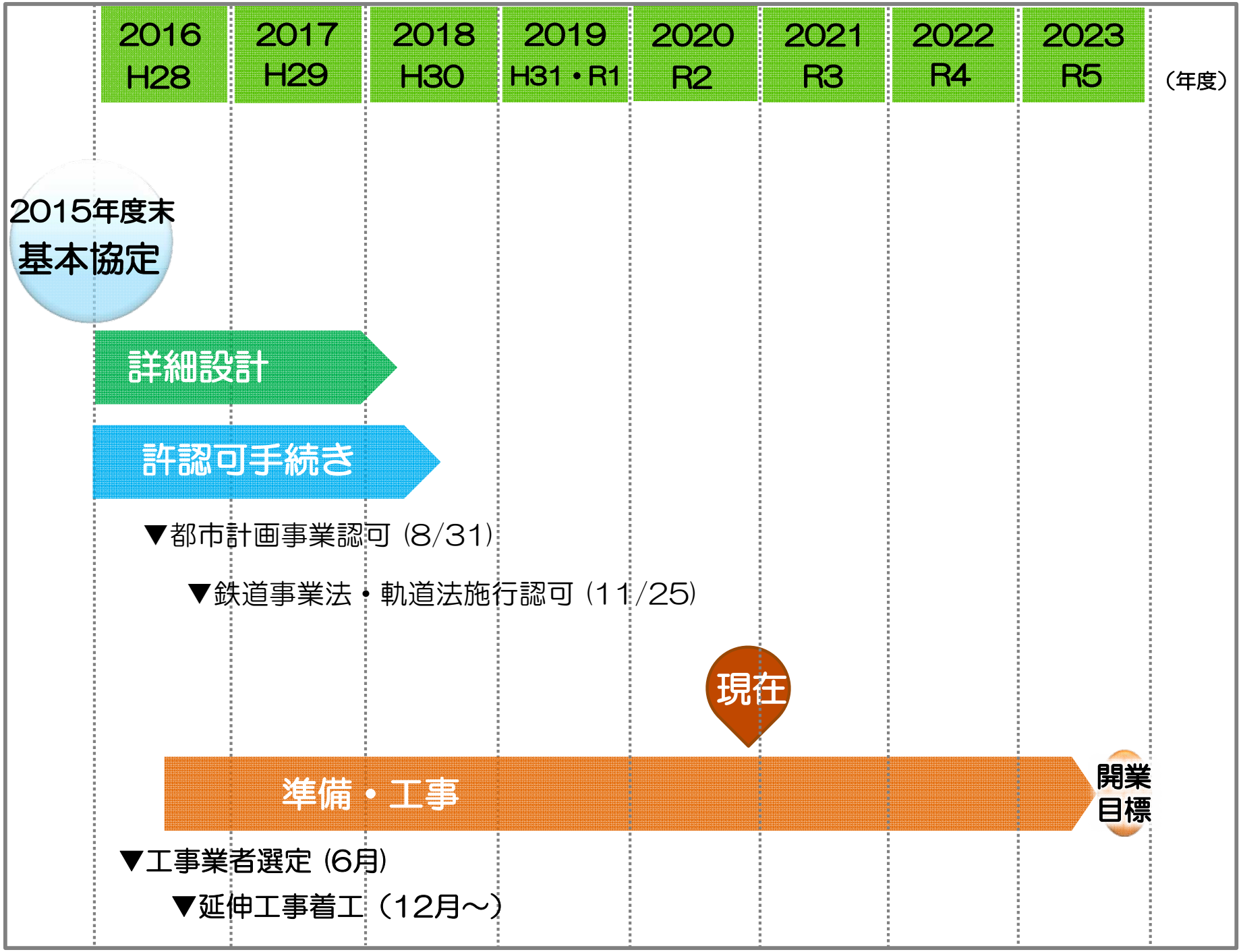
2016 H28
2017 H29
2018 H30
2019 H31・R1
2020 R2
2021 R3
2022 R4
2023 R5
（年度）
2015年度末
基本協定
詳細設計
許認可手続き
▼都市計画事業認可（8/31）
▼鉄道事業法・軌道法施行認可（11/25）
現在
準備・工事
開業目標
▼工事業者選定（6月）
▼延伸工事着工（12月～）