

平成24年第1回箕面市議会定例会議案
(追加第1号)

報告第1号	専決処分の報告の件（交通事故に係る損害賠償請求に関する和解）	1
第32号議案	箕面市高齢者等介護総合条例改正の件	5
第33号議案	平成23年度箕面市一般会計補正予算（第8号）	11
第34号議案	平成23年度箕面市特別会計競艇事業費補正予算（第2号）	109
第35号議案	平成23年度箕面市特別会計国民健康保険事業費補正予算（第5号）	123
第36号議案	平成23年度箕面市特別会計介護保険事業費補正予算（第3号）	139
第37号議案	平成23年度箕面市特別会計後期高齢者医療事業費補正予算（第1号）	157
第38号議案	平成23年度箕面市病院事業会計補正予算（第3号）	175
第39号議案	平成23年度箕面市特別会計牧落住宅団地事業費補正予算（第1号）	187
第40号議案	平成23年度箕面市水道事業会計補正予算（第2号）	203
第41号議案	平成23年度箕面市公共下水道事業会計補正予算（第2号）	217
第42号議案	平成24年度箕面市一般会計補正予算（第1号）	229
第43号議案	平成24年度箕面市特別会計国民健康保険事業費補正予算（第1号）	245

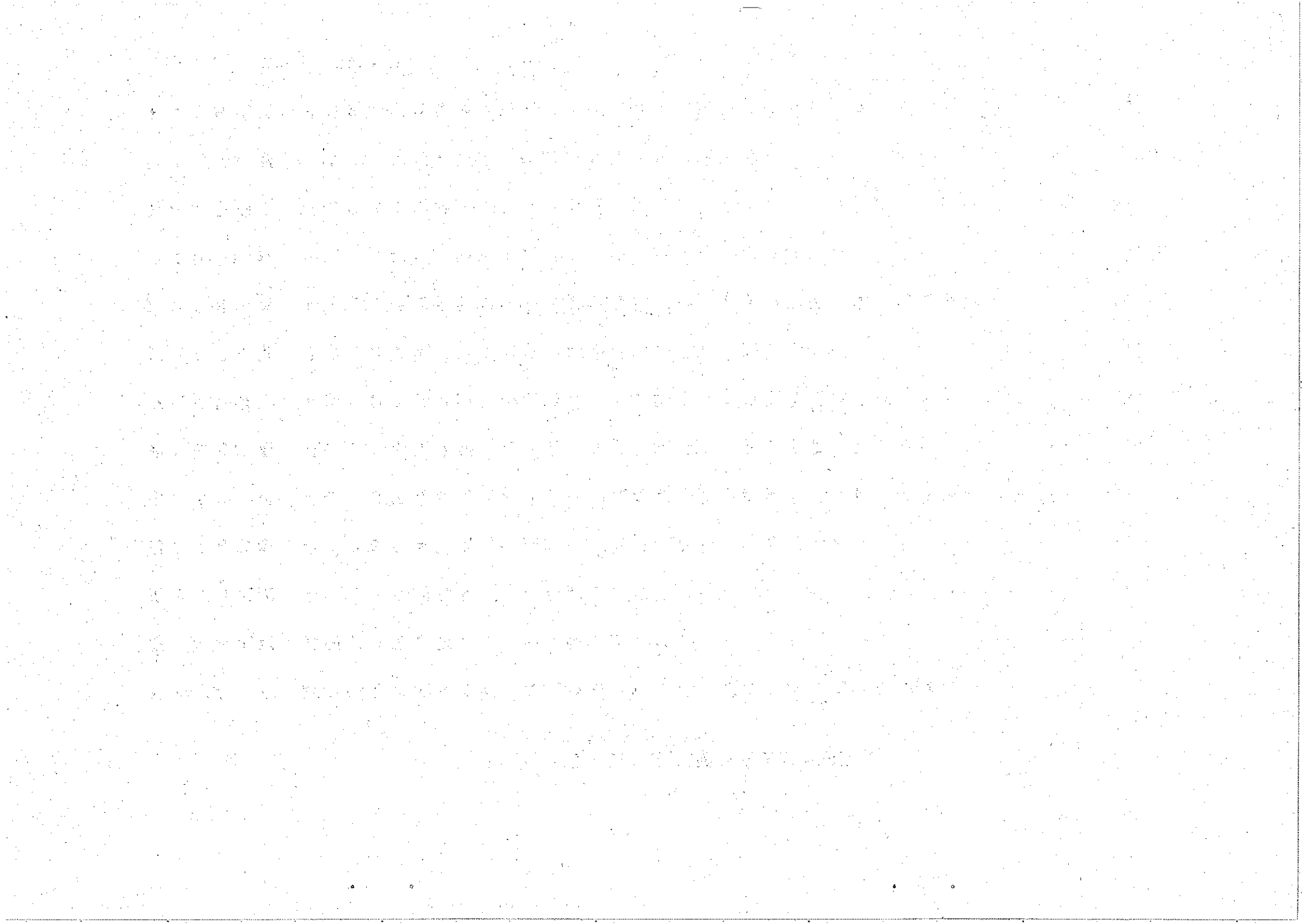



報告第1号

専決処分の報告の件

交通事故に係る損害賠償請求に関する和解について、地方自治法（昭和22年法律第67号）第180条第1項の規定により別紙「専決処分書」のとおり次の内容の和解を専決処分したので、同条第2項の規定により報告する。

平成24年2月28日提出

箕面市長 倉田哲郎

- 1 事故発生日時 平成23年11月1日 午前8時40分頃
- 2 事故発生場所 箕面市下止々呂美839番5地先路上
- 3 相手方 

- 4 事故の状況 本市の公用單車（生涯学習部文化財保護担当職員運転）が、上記日時・場所において、市道止々呂美線を北進していたところ、対向してきた相手方の車両とすれ違いの際に接触し転倒したことにより、同單車の前輪、ハンドル、マフラー等を破損したものである。

5 和解の内容 本件事故による本市の損害額は、122,544円とし、相手方は市に61,272円を支払う。

6 和解年月日 平成24年2月14日

写

専決第 / 号

専 決 処 分 書

次の事項について、地方自治法（昭和22年法律第67号）第180条第1項の規定により専決処分する。

交通事故に係る損害賠償請求に関する和解の件

平成23年11月1日箕面市下止々呂美839番5地先路上において、公務のため公用車を運転していた本市職員が発生させた交通事故に関し、

を相手方とし、民法（明治29年法律第89号）第695条の規定により別紙のとおり和解する。

平成24年2月14日専決

箕面市長

倉田哲郎

別紙の和解契約書は、報告第1号専決処分の報告の件の和解内容と同様であるため省略する。

第三十二号議案

箕面市高齢者等介護総合条例改正の件

箕面市高齢者等介護総合条例の一部を改正する条例を次のように定める。

平成二十四年二月二十八日提出

箕面市長 倉田哲郎

箕面市条例第 号

箕面市高齢者等介護総合条例の一部を改正する条例

箕面市高齢者等介護総合条例（平成十二年箕面市条例第二十六号）の一部を次のように改正する。

第二条第二項第三号中「第八条第二十一項」を「第八条第二十三項」に改め、同項第四号中「第八条第二十三項」を「第八条第二十五項」に改める。

第九条中「第四十二条第二項」を「第四十二条第三項」に改める。

第九条の二中「及び地域密着型介護老人福祉施設入所者生活介護」を「地域密着型介護老人福祉施設入所者生活介護及び複合型サービス」に改める。

第十三条中「第五十四条第二項」を「第五十四条第三項」に改める。

第十六条中「平成二十一年度から平成二十三年度まで」を「平成二十四年度から平成二十六年まで」に改め、同条第一号及び第二号中「二万四千円」を「二万九千二百二十四円」に改め、同条第三号中「三万六千円」を「四万三千六百八十円」に改め、同条第四号中「四万八千円」を「五万八千二百三十六円」に改め、同条第五号中「五万二千八百円」を「六万四千六十八円」に改め、同号イを次のように改める。

イ 合計所得金額（地方税法（昭和二十五年法律第二百二十六号）第二百九十二条第一項第十三号に規定する合計所得金額をいう。以下

同じ。)が百二十五万円以下である者であり、かつ、前各号のいずれにも該当しないもの

第十六条第五号口中「要保護者」の下に「(令第二十二條の二第五項第二号に規定する要保護者をいう。以下同じ。)」を、「適用されたならば保護」の下に「(令第二十二條の二第五項第二号に規定する保護をいう。以下同じ。)」を加え、「又は第九号ロ」を「第九号ロ、第十号ロ、第十一号ロ又は第十二号ロ」に改め、同条第六号中「六万円」を「七万二千八百四円」に改め、同号イ中「二百万円未満であり」を「百九十万円未満である者であり」に改め、同号ロ中「又は第九号ロ」を「第九号ロ、第十号ロ、第十一号ロ又は第十二号ロ」に改め、同条第七号中「七万二千円」を「七万八千六百二十四円」に改め、同号イ中「二百万円以上四百万円未満であり」を「百九十万円以上二百万円未満である者であり」に改め、同号ロ中「又は第九号ロ」を「第九号ロ、第十号ロ、第十一号ロ又は第十二号ロ」に改め、同条第八号中「七万六千八百円」を「八万七千三百六十円」に改め、同号イ中「四百万円以上六百万円未満であり」を「二百万円以上三百万円未満である者であり」に改め、同号ロ中「又は次号ロ」を「次号ロ、第十号ロ、第十一号ロ又は第十二号ロ」に改め、同条第九号中「八万千六百円」を「九万三千百八十円」に改め、同号イ中「六百万円以上八百万円未満であり」を「三百万円以上四百万円未満である者であり」に改め、同号ロ中「部分を除く。」の下に「次号ロ、第十一号ロ又は第十二号ロ」を加え、同条第十号中「八万六千四百円」を「十一万六千四百七十二円」に改め、同号を同条第十三号とし、同条第九号の次に次の三号を加える。

十 次のいずれかに該当する者 九万九千十二円

イ 合計所得金額が四百万円以上六百万円未満である者であり、かつ、前各号のいずれにも該当しないもの

ロ 要保護者であつて、その者が課される保険料額についてこの号の区分による額を適用されたならば保護を必要としない状態となるもの（令第三十九条第一項第一号イ（1）に係る部分を除く。）、次号ロ又は第十二号ロに該当する者を除く。）

十一 次のいずれかに該当する者 十万四千八百三十二円

イ 合計所得金額が六百万円以上八百万円未満である者であり、かつ、前各号のいずれにも該当しないもの

ロ 要保護者であつて、その者が課される保険料額についてこの号の区分による額を適用されたならば保護を必要としない状態となるもの（令第三十九条第一項第一号イ（1）に係る部分を除く。）又は次号ロに該当する者を除く。）

十二 次のいずれかに該当する者 十一万六百五十二円

イ 合計所得金額が八百万円以上千万円未満である者であり、かつ、前各号のいずれにも該当しないもの

ロ 要保護者であつて、その者が課される保険料額についてこの号の区分による額を適用されたならば保護を必要としない状態となるもの（令第三十九条第一項第一号イ（1）に係る部分を除く。）に該当する者を除く。）

第十七条第三項中「地方税法（昭和二十五年法律第二百二十六号）第二百九十二条第一項第十三号に規定する」を削る。

第十八条第三項を次のように改める。

3 保険料の賦課期日後に令第三十九条第一項第一号イ（同号に規定する老齢福祉年金の受給権を有するに至った者及び同号イ（1）に係る者を除く。）、ロ及びハ、第二号ロ、第三号ロ若しくは第四号ロ又は第十六条第五号ロ、第六号ロ、第七号ロ、第八号ロ、第九号ロ、第十号ロ、第十一

号口若しくは第十二号口に該当するに至った第一号被保険者に係る保険料の額は、当該該当するに至った日の属する月の前月まで月割りにより算定した当該第一号被保険者に係る保険料の額と当該該当するに至った日の属する月から同条第一号から第十二号までのいずれかに規定する者として月割りにより算定した当該第一号被保険者に係る保険料の額の合算額とする。

第二十五条の二中「第一百五十五条の四十四第一項及び第二項に規定する」を「第一百五十五条の四十五の規定により」に改める。

附 則

(施行期日)

1 この条例は、平成二十四年四月一日から施行する。

(経過措置)

2 改正後の第十六条の規定は、平成二十四年度以後の年度分の保険料について適用し、平成二十三年度分までの保険料については、なお従前の例による。

(平成二十四年度から平成二十六年までにおける保険料率の特例)

3 介護保険法施行令（平成十年政令第四百十二号。以下「令」という。）附則第十六条第一項及び第二項（同条第三項及び第四項において準用する場合を含む。）に規定する第一号被保険者の平成二十四年度から平成二十六年までの保険料率は、第十六条の規定にかかわらず、四万七千七百七十六円とする。

4 令附則第十七条第一項及び第二項（同条第三項及び第四項において準用する場合を含む。）に規定する第一号被保険者の平成二十四年度から平成二十六年までの保険料率は、第十六条の規定にかかわらず、五万二千四百七十六円とする。

5 第十八条第三項の規定は、保険料の賦課期日後に前二項に規定する者に該当するに至った第一号被保険者の保険料の額について準用する。

(提案理由)

平成二十四年度から平成二十六年度までの介護保険料の改定及び介護保険法（平成九年法律第二百二十三号）の改正に伴い、関係規定を整備するため、本条例を改正するものである。

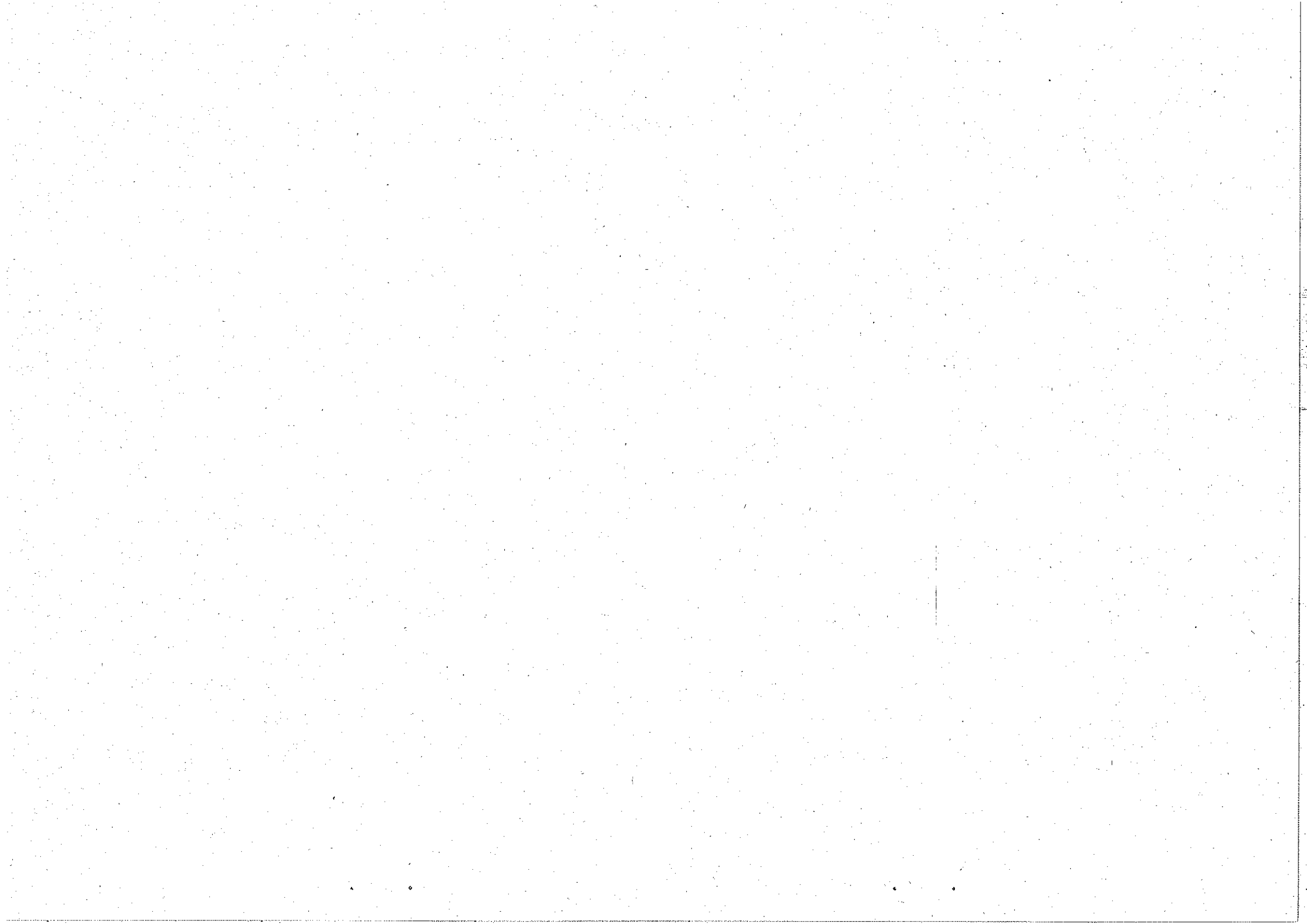

第 33 号議案

平成 23 年度箕面市一般会計補正予算 (第 8 号)

平成 23 年度箕面市の一般会計の補正予算 (第 8 号) は、次に定めるところによる。

(歳入歳出予算の補正)

第 1 条 歳入歳出予算の総額に歳入歳出それぞれ 426,172 千円を追加し、歳入歳出それぞれ 40,675,278 千円とする。

2 歳入歳出予算の補正の款項の区分及び当該区分ごとの金額並びに補正後の歳入歳出予算の金額は、「第 1 表 歳入歳出予算補正」による。

(継続費の補正)

第 2 条 継続費の変更は、「第 2 表 継続費補正」による。

(繰越明許費の補正)

第 3 条 繰越明許費の変更は、「第 3 表 繰越明許費補正」による。

(地方債の補正)

第 4 条 地方債の変更は、「第 4 表 地方債補正」による。

平成 24 年 2 月 28 日提出

箕面市長 倉 田 哲 郎

第1表 歳入歳出予算補正

歳 入

款	項	補正前の額	補正額	計
		千円	千円	千円
1 市 税	1 市 民 税	21,878,000	50,426	21,928,426
	2 固 定 資 産 税	10,216,000	△44,000	10,172,000
	3 軽 自 動 車 税	8,658,000	107,126	8,765,126
	6 都 市 計 画 税	88,000	△700	87,300
		2,094,000	△12,000	2,082,000
		579,856	△39,194	540,662
12 分担金及び負担金	1 負 担 金	579,856	△39,194	540,662
	2 手 数 料	611,861	△11,097	600,764
13 使用料及び手数料		283,329	△11,097	272,232
	2 手 数 料	283,329	△11,097	272,232
	1 国 庫 負 担 金	6,343,735	△23,008	6,320,727
	2 国 庫 補 助 金	5,456,092	△39,077	5,417,015
14 国 庫 支 出 金	2 国 庫 補 助 金	154,830	23,096	177,926
	4 国 庫 交 付 金	695,362	△7,027	688,335
	1 府 負 担 金	2,771,395	56,018	2,827,413
	2 府 補 助 金	1,276,424	10,124	1,286,548
15 府 支 出 金	3 府 委 託 金	1,042,428	13,401	1,055,829
	4 府 交 付 金	81,200	△9,246	71,954
		371,343	41,739	413,082
		100,033	121,168	221,201
16 財 産 収 入	1 財 産 運 用 収 入	100,031	18,785	118,816
	2 財 産 売 払 収 入	2	102,383	102,385
17 寄 附 金		3,321	3,426	6,747
	1 寄 附 金	3,321	3,426	6,747
18 繰 入 金		705,767	△2,096	703,671
	1 基 金 繰 入 金	705,767	△2,096	703,671
19 繰 越 金		147,345	362,487	509,832
	1 繰 越 金	147,345	362,487	509,832
20 諸 収 入		1,595,044	15,042	1,610,086
	6 雑 入	482,141	15,042	497,183
21 市 債		2,611,512	△107,000	2,504,512
	1 市 債	2,611,512	△107,000	2,504,512
歳 入 合 計		40,249,106	426,172	40,675,278

歳 出

款	項	補正前の額 千円	補 正 額 千円	計 千円
1 議 会 費	1 議 会 費	519,402	△7,174	512,228
		519,402	△7,174	512,228
2 総 務 費	1 総 務 管 理 費	4,572,335	152	4,572,487
	2 徴 税 費	315,572	△6,996	308,576
	3 戸籍住民基本台帳費	310,978	△6,438	304,540
	4 選 挙 費	112,529	△20,482	92,047
	5 統 計 調 査 費	26,712	△2,792	23,920
3 民 生 費	1 社 会 福 祉 費	3,997,651	△22,653	3,974,998
	2 児 童 福 祉 費	6,444,582	△151,194	6,293,388
	3 生 活 保 護 費	1,867,664	△1,031	1,866,633
	4 国 民 健 康 保 險 費	890,735	430,085	1,320,820
	5 老 人 保 健 医 療 費	1,172	△913	259
	6 介 護 保 險 費	1,098,104	△9,247	1,088,857
	7 後 期 高 齢 者 医 療 費	1,008,445	39,710	1,048,155
4 衛 生 費		3,936,420	△81,414	3,855,006
	1 保 健 衛 生 費	1,041,136	△2,622	1,038,514
	2 清 掃 費	2,061,766	△39,702	2,022,064
	3 市 民 医 療 総 合 施 設 効 率 策 費	831,582	△39,140	792,442
5 労 働 費	4 上 水 道 費	1,936	50	1,986
	1 労 働 諸 費	126,248	△1,026	125,222
6 農 林 水 産 業 費		126,248	△1,026	125,222
	1 農 業 費	168,517	△998	167,519
	2 林 業 費	153,448	△952	152,496
7 商 工 費		15,069	△46	15,023
		471,764	△5,913	465,851
	1 商 工 費	437,502	△2,500	435,002
8 土 木 費	3 観 光 費	19,947	△3,413	16,534
		2,927,724	171,978	3,099,702
4 都 市 計 画 費	1 土 木 管 理 費	1,522,988	△12,253	1,510,735
	2 道 路 橋 り よ う 費	444,976	△1,207	443,769
		430,702	190,447	621,149

款	項	補正前の額	補正額	計
		千円	千円	
9 消 防 費	5 住 宅 費	150,583	△1,485	149,098
	6 公 共 下 水 道 費	336,783	△3,524	333,259
	1 消 防 費	1,222,667	44,884	1,267,551
		1,222,667	44,884	1,267,551
		1,222,667	44,884	1,267,551
		1,222,667	44,884	1,267,551
10 教 育 費	1 消 防 費	1,222,667	44,884	1,267,551
		1,222,667	44,884	1,267,551
		1,222,667	44,884	1,267,551
		1,222,667	44,884	1,267,551
	1 教 育 総 務 費	6,935,618	100,719	7,036,337
	2 小 学 校 費	1,269,057	132,300	1,401,357
	3 中 学 校 費	2,167,582	△15,704	2,151,878
	4 幼 稚 園 費	1,425,209	△1,883	1,423,326
	5 社 会 教 育 費	277,216	△5,414	271,802
	6 保 健 体 育 費	1,369,171	△10,307	1,358,864
12 公 債 費		427,383	1,727	429,110
		3,081,687	△47,377	3,034,310
	1 公 債 費	3,081,687	△47,377	3,034,310
13 諸 支 出 金		118,955	4,292	123,247
	1 諸 費	118,955	4,292	123,247
歳 出 合 計		40,249,106	426,172	40,675,278

第 2 表 継続費補正

款	項	事業名	補正前			補正後			
			総額 千円	年度	年割額 千円	総額 千円	年度	年割額 千円	
2 総務費	1 総務管理費	次期住民情報 システム稼働) 業 (H24稼働) 開 (継続費)	740,000	平成23年度	225,000	590,348	平成23年度	225,000	
				平成24年度	515,000		平成24年度	365,348	
				平成22年度	4,043		平成22年度	4,043	
	2 徴税費	線 業 事 業 価 務 業 路 付 委 託 設 計	価 務 業 線 業 事 業 路 付 委 託	9,010	平成23年度	4,967	8,726	平成23年度	4,683
					平成21年度	177,330		平成21年度	177,330
					平成22年度	46,330		平成22年度	46,330
7 商工費	1 商工費	周辺 業 周 事 業 駅 面 性 化 策 活	446,490	平成23年度	222,830	446,490	平成23年度	222,830	
				平成22年度	46,330		平成22年度	46,330	
				平成24年度			平成24年度		

第 3 表 繰越明許費補正

款	項	補 正 前		補 正 後	
		事業名	金額 千円	事業名	金額 千円
2 総務費	1 総務管理費			防災啓発事業	4,584
				防災資機材整備事業	32,557
3 民生費	1 社会福祉費			地域密着型サービス拠点整備	116,000
				民間保育所整備補助事業	29,744
	2 児童福祉費			止々呂美地内里道整備事業	10,000
				ゴミ湖用地整備管理業務	29,071
8 土木費	3 河川費			都計道路国文都市4号線改造	48,570
				4 都市計画費	
9 消防費	1 消防費			消防団安全対策設備整備事業	20,340
				2 小学校施設維持管理事業	173,437
10 教育費	3 中学校費			中学校施設維持管理事業	82,331

第 4 表 地方債補正

起債の目的	補正区分	限度額	起債の方法	利率	償還の方法				その他
					資金区分	償還期間	据置期間	償還の方法	
東 設 業 原 施 事 野 共 備 小 公 整	補正前	千円 40,000	借 行 貸 行 普 通 証 券 又 証 券	%以内 4 (注)	府 他 政 所	年以内 25	年以内 5	半年賦又は 年賦、元利 均等又は元 金均等	必要に 応じ て繰上償還 すること ができる。
	補正後								
西 設 業 原 施 事 野 共 備 小 公 整	補正前	67,000	借 行 貸 行 普 通 証 券 又 証 券	4 (注)	府 他 政 所	25	5	半年賦又は 年賦、元利 均等又は元 金均等	必要に 応じ て繰上償還 すること ができる。
	補正後								

(注) ただし、利率見直し方式による借入れを行う場合、利率の見直しを行った後においては、当該見直し後の利率

Year	1950	1951	1952	1953	1954	1955	1956	1957	1958	1959	1960	1961	1962	1963	1964	1965	1966	1967	1968	1969	1970	1971	1972	1973	1974	1975	1976	1977	1978	1979	1980	1981	1982	1983	1984	1985	1986	1987	1988	1989	1990	1991	1992	1993	1994	1995	1996	1997	1998	1999	2000	2001	2002	2003	2004	2005	2006	2007	2008	2009	2010	2011	2012	2013	2014	2015	2016	2017	2018	2019	2020	2021	2022	2023	2024	2025	2026	2027	2028	2029	2030	2031	2032	2033	2034	2035	2036	2037	2038	2039	2040	2041	2042	2043	2044	2045	2046	2047	2048	2049	2050	2051	2052	2053	2054	2055	2056	2057	2058	2059	2060	2061	2062	2063	2064	2065	2066	2067	2068	2069	2070	2071	2072	2073	2074	2075	2076	2077	2078	2079	2080	2081	2082	2083	2084	2085	2086	2087	2088	2089	2090	2091	2092	2093	2094	2095	2096	2097	2098	2099	2100																				
Population	150,000,000	155,000,000	160,000,000	165,000,000	170,000,000	175,000,000	180,000,000	185,000,000	190,000,000	195,000,000	200,000,000	205,000,000	210,000,000	215,000,000	220,000,000	225,000,000	230,000,000	235,000,000	240,000,000	245,000,000	250,000,000	255,000,000	260,000,000	265,000,000	270,000,000	275,000,000	280,000,000	285,000,000	290,000,000	295,000,000	300,000,000	305,000,000	310,000,000	315,000,000	320,000,000	325,000,000	330,000,000	335,000,000	340,000,000	345,000,000	350,000,000	355,000,000	360,000,000	365,000,000	370,000,000	375,000,000	380,000,000	385,000,000	390,000,000	395,000,000	400,000,000	405,000,000	410,000,000	415,000,000	420,000,000	425,000,000	430,000,000	435,000,000	440,000,000	445,000,000	450,000,000	455,000,000	460,000,000	465,000,000	470,000,000	475,000,000	480,000,000	485,000,000	490,000,000	495,000,000	500,000,000	505,000,000	510,000,000	515,000,000	520,000,000	525,000,000	530,000,000	535,000,000	540,000,000	545,000,000	550,000,000	555,000,000	560,000,000	565,000,000	570,000,000	575,000,000	580,000,000	585,000,000	590,000,000	595,000,000	600,000,000	605,000,000	610,000,000	615,000,000	620,000,000	625,000,000	630,000,000	635,000,000	640,000,000	645,000,000	650,000,000	655,000,000	660,000,000	665,000,000	670,000,000	675,000,000	680,000,000	685,000,000	690,000,000	695,000,000	700,000,000	705,000,000	710,000,000	715,000,000	720,000,000	725,000,000	730,000,000	735,000,000	740,000,000	745,000,000	750,000,000	755,000,000	760,000,000	765,000,000	770,000,000	775,000,000	780,000,000	785,000,000	790,000,000	795,000,000	800,000,000	805,000,000	810,000,000	815,000,000	820,000,000	825,000,000	830,000,000	835,000,000	840,000,000	845,000,000	850,000,000	855,000,000	860,000,000	865,000,000	870,000,000	875,000,000	880,000,000	885,000,000	890,000,000	895,000,000	900,000,000	905,000,000	910,000,000	915,000,000	920,000,000	925,000,000	930,000,000	935,000,000	940,000,000	945,000,000	950,000,000	955,000,000	960,000,000	965,000,000	970,000,000	975,000,000	980,000,000	985,000,000	990,000,000	995,000,000	1,000,000,000
GDP	100,000,000,000	110,000,000,000	120,000,000,000	130,000,000,000	140,000,000,000	150,000,000,000	160,000,000,000	170,000,000,000	180,000,000,000	190,000,000,000	200,000,000,000	210,000,000,000	220,000,000,000	230,000,000,000	240,000,000,000	250,000,000,000	260,000,000,000	270,000,000,000	280,000,000,000	290,000,000,000	300,000,000,000	310,000,000,000	320,000,000,000	330,000,000,000	340,000,000,000	350,000,000,000	360,000,000,000	370,000,000,000	380,000,000,000	390,000,000,000	400,000,000,000	410,000,000,000	420,000,000,000	430,000,000,000	440,000,000,000	450,000,000,000	460,000,000,000	470,000,000,000	480,000,000,000	490,000,000,000	500,000,000,000	510,000,000,000	520,000,000,000	530,000,000,000	540,000,000,000	550,000,000,000	560,000,000,000	570,000,000,000	580,000,000,000	590,000,000,000	600,000,000,000	610,000,000,000	620,000,000,000	630,000,000,000	640,000,000,000	650,000,000,000	660,000,000,000	670,000,000,000	680,000,000,000	690,000,000,000	700,000,000,000	710,000,000,000	720,000,000,000	730,000,000,000	740,000,000,000	750,000,000,000	760,000,000,000	770,000,000,000	780,000,000,000	790,000,000,000	800,000,000,000	810,000,000,000	820,000,000,000	830,000,000,000	840,000,000,000	850,000,000,000	860,000,000,000	870,000,000,000	880,000,000,000	890,000,000,000	900,000,000,000	910,000,000,000	920,000,000,000	930,000,000,000	940,000,000,000	950,000,000,000	960,000,000,000	970,000,000,000	980,000,000,000	990,000,000,000	1,000,000,000,000																																																																																
Per Capita GDP	666.67	709.68	750.00	787.88	823.53	857.14	888.89	918.18	945.95	972.22	1,000.00	1,028.57	1,057.14	1,085.71	1,114.29	1,142.86	1,171.43	1,200.00	1,228.57	1,257.14	1,285.71	1,314.29	1,342.86	1,371.43	1,400.00	1,428.57	1,457.14	1,485.71	1,514.29	1,542.86	1,571.43	1,600.00	1,628.57	1,657.14	1,685.71	1,714.29	1,742.86	1,771.43	1,800.00	1,828.57	1,857.14	1,885.71	1,914.29	1,942.86	1,971.43	2,000.00	2,028.57	2,057.14	2,085.71	2,114.29	2,142.86	2,171.43	2,200.00	2,228.57	2,257.14	2,285.71	2,314.29	2,342.86	2,371.43	2,400.00	2,428.57	2,457.14	2,485.71	2,514.29	2,542.86	2,571.43	2,600.00	2,628.57	2,657.14	2,685.71	2,714.29	2,742.86	2,771.43	2,800.00	2,828.57	2,857.14	2,885.71	2,914.29	2,942.86	2,971.43	3,000.00	3,028.57	3,057.14	3,085.71	3,114.29	3,142.86	3,171.43	3,200.00	3,228.57	3,257.14	3,285.71	3,314.29	3,342.86	3,371.43	3,400.00	3,428.57	3,457.14	3,485.71	3,514.29	3,542.86	3,571.43	3,600.00	3,628.57	3,657.14	3,685.71	3,714.29	3,742.86	3,771.43	3,800.00	3,828.57	3,857.14	3,885.71	3,914.29	3,942.86	3,971.43	4,000.00																																																							

平成23年度
(2011年度)

箕面市一般会計補正予算(第8号)説明書



歳入歳出予算事項別明細書

1 総括
歳入

款	補正前の額	補正額	計
	千円	千円	千円
1 市 税	21,878,000	50,426	21,928,426
2 地方譲与税	252,000	0	252,000
3 利子割交付金	140,000	0	140,000
4 配当割交付金	45,000	0	45,000
5 株式等譲渡所得割交付金	26,000	0	26,000
6 地方消費税交付金	1,080,000	0	1,080,000
7 ゴルフ場利用税交付金	1,000	0	1,000
8 自動車取得税交付金	90,000	0	90,000
9 地方特例交付金	370,819	0	370,819
10 地方交付税	871,418	0	871,418
11 交通安全対策特別交付金	25,000	0	25,000
12 分担金及び負担金	579,856	△39,194	540,662
13 使用料及び手数料	611,861	△11,097	600,764
14 国庫支出金	6,343,735	△23,008	6,320,727
15 府支支出金	2,771,395	56,018	2,827,413
16 財産収入	100,033	121,168	221,201
17 寄附金	3,321	3,426	6,747
18 繰入金	705,767	△2,096	703,671
19 繰越金	147,345	362,487	509,832
20 諸収入	1,595,044	15,042	1,610,086
21 市債	2,611,512	△107,000	2,504,512
歳入合計	40,249,106	426,172	40,675,278

歳出

款	補正前の額	補正額	計
	千円	千円	千円
1 議会会費	519,402	△7,174	512,228
2 総務費	5,361,751	△36,556	5,325,195
3 民生費	15,308,353	284,757	15,593,110
4 衛生費	3,936,420	△81,414	3,855,006
5 労働費	126,248	△1,026	125,222
6 農林水産業費	168,517	△998	167,519
7 商工費	471,764	△5,913	465,851
8 土木費	2,927,724	171,978	3,099,702
9 消防費	1,222,667	44,884	1,267,551
10 教育費	6,935,618	100,719	7,036,337
11 災害復旧費	20,000	0	20,000
12 公債費	3,081,687	△47,377	3,034,310
13 諸支出金	118,955	4,292	123,247
14 予備費	50,000	0	50,000
歳出合計	40,249,106	426,172	40,675,278

補正額の財源内訳				
特	定	財	源	一
国府支出金	地方債	その他	般財源	
千円	千円	千円	千円	千円
0	0	0	△7,174	
△102,010	△40,000	△318	105,772	
△37,757	0	△986	323,500	
△1,135	0	△20,078	△60,201	
0	0	0	△1,026	
△46	0	0	△952	
△23	0	0	△5,890	
△7,682	0	4,478	175,182	
6,752	0	1,280	36,852	
△260	0	2,776	98,203	
0	0	0	0	
0	0	0	△47,377	
0	0	0	4,292	
0	0	0	0	
△142,161	△40,000	△12,848	621,181	

2 歳 入

(款) 1 市税

(項) 1 市民税

科 目		補正前の額	補正額	計
款 項	目			
1 市	税	21,878,000 千円	50,426 千円	21,928,426 千円
1 市	民 税	10,216,000	△44,000	10,172,000
1 個	人	9,374,000	△191,000	9,183,000
2 法	人	842,000	147,000	989,000
2 固 定 資 産	産 税	8,658,000	107,126	8,765,126
1 固 定 資 産	産 税	8,625,000	106,000	8,731,000
2 国 有 資 産 等 所 在 市 町 村	交 付 金 及 び 納 付 金	33,000	1,126	34,126
3 軽 自 動 車	税	88,000	△700	87,300
1 軽 自 動 車	税	88,000	△700	87,300
6 都 市 計 画	税	2,094,000	△12,000	2,082,000
1 都 市 計 画	税	2,094,000	△12,000	2,082,000
12 分 担 金 及 び 負 担 金	金	579,856	△39,194	540,662
1 負 担	金	579,856	△39,194	540,662
1 総 務 費 負 担 金	金	44,200	△19,194	25,006
3 衛 生 費 負 担 金	金	75,000	△20,000	55,000
13 使 用 料 及 び 手 数 料	料	611,861	△11,097	600,764
2 手 数 料	料	283,329	△11,097	272,232

節	金額	説明	千円
区分	千円		千円
1 現年課税分	△164,000	1 普通徴収 補正後 2,636,000,000円—補正前 2,800,000,000円	△164,000
2 滞納繰越分	△27,000	1 普通徴収 補正後 116,000,000円—補正前 140,000,000円 2 特別徴収 補正後 22,000,000円—補正前 25,000,000円	△24,000 △3,000
1 現年課税分	147,000	1 均等割 補正後 325,000,000円—補正前 344,000,000円 2 法人税割 補正後 660,000,000円—補正前 494,000,000円	△19,000 166,000
1 現年課税分	166,000	1 土地 補正後 4,004,000,000円—補正前 3,972,000,000円 2 家屋 補正後 3,839,000,000円—補正前 3,830,000,000円 3 償却資産 補正後 738,000,000円—補正前 623,000,000円	32,000 9,000 115,000
2 滞納繰越分	△50,000	1 滞納繰越分 補正後 150,000,000円—補正前 200,000,000円	△50,000
1 現年課税分	1,126	1 交付金 補正後 34,126,000円—補正前 33,000,000円	1,126
2 滞納繰越分	△700	1 滞納繰越分 補正後 2,300,000円—補正前 3,000,000円	△700
2 滞納繰越分	△12,000	1 滞納繰越分 補正後 36,000,000円—補正前 48,000,000円	△12,000
1 総務管理費 負担金	△19,194	1 共同処理事務費負担金 補正後 25,006,000円—補正前 44,200,000円	△19,194
1 保健衛生費 負担金	△20,000	1 豊能広域こども急病センター運営費負担金 補正後 55,000,000円—補正前 75,000,000円	△20,000

(款) 13 使用料及び手数料
(項) 2 手数料

(款) 13 使用料及び手数料
(項) 2 手数料

科 目		補正前の額	補正額	計	
款 項	目				
13	2 民生手数料	千円 14,850	千円 △43	千円 14,807	
		3 衛生手数料	155,017	△10,698	144,319
	6 土木手数料	52,979	△356	52,623	
		14 国庫支出金	6,343,735	△23,008	6,320,727
1 国庫負担金	1 民生費国庫負担金	5,456,092	△39,077	5,417,015	
		4,611,166	△39,077	4,572,089	
		2 国庫補助金	154,830	23,096	177,926
		1 民生費国庫補助金	85,988	2,619	88,607
		4 総務費国庫補助金	0	13,725	13,725
		6 消防費国庫補助金	0	6,752	6,752
	4 国庫交付金	4 国庫交付金	695,362	△7,027	688,335
		1 総務費国庫交付金	373,966	740	374,706
		3 商工費国庫交付金	122,000	△21	121,979
		4 土木費国庫交付金	27,160	△7,746	19,414

節		金額		説明	
区分	金額	千円	千円	千円	千円
2 児童福祉料	△43		1 ホームヘルプサービス手数料 補正後 113,000円—補正前	156,000円	△43
2 清掃手数料	△10,698		1 一般廃棄物処理手数料 補正後 144,302,000円—補正前	155,000,000円	△10,698
1 土木管理料	△1,653		4 建築確認等申請手数料 補正後 4,467,000円—補正前	7,836,000円	△3,369
			8 長期優良住宅認定等手数料 補正後 3,264,000円—補正前	1,711,000円	1,553
			9 位置指定道路の写し交付手数料 補正後 17,000円—補正前	4,000円	13
			10 建築計画概要書の写し交付手数料 補正後 450,000円—補正前	300,000円	150
3 都市計画料	1,297		5 屋外広告物許可手数料 補正後 1,298,000円—補正前	1,000円	1,297
2 児童福祉費	△42,988		1 保育所運営費負担金 補正後 260,220,000円—補正前	273,192,000円	△12,972
			7 子ども手当費負担金 補正後 2,072,088,000円—補正前	2,102,104,000円	△30,016
4 国民健康保険費	4,215		1 国民健康保険基金安定事業費負担金 補正後 45,125,000円—補正前	40,910,000円	4,215
5 老人保健医療費	△304		1 老人保健医療費負担金 補正後 0円—補正前	304,000円	△304
2 児童福祉費	3,048		2 母子自立支援事業費補助金 補正後 8,968,000円—補正前	5,920,000円	3,048
3 生活保護費	△429		1 生活保護適正実施推進事業費補助金 補正後 5,360,000円—補正前	5,789,000円	△429
1 総務管理費	13,725		1 セーナテナネット支援対策等事業費補助金 27,451×1/2=13,725		13,725
1 消防費補助金	6,752		2 消防団安全対策設備整備事業費補助金 20,256×1/3=6,752		6,752
1 総務管理費	740		3 社会資本整備総合交付金 補正後 374,706,000円—補正前	373,966,000円	740
1 商工費交付金	△21		3 社会資本整備総合交付金 補正後 121,979,000円—補正前	122,000,000円	△21
1 土木管理費	△3,613		3 社会資本整備総合交付金 補正後 14,547,000円—補正前	18,160,000円	△3,613
2 都市計画費	△4,133		3 社会資本整備総合交付金 補正後 4,867,000円—補正前	9,000,000円	△4,133

(款) 14 国庫支出金
(項) 4 国庫交付金

(款) 15 府支出金
(項) 1 府負担金

科 目		補正前の額	補正額	計
款 項	目			
15 府	支 出 金	千円 2,771,395	千円 56,018	千円 2,827,413
1 府	負 担 金	1,276,424	10,124	1,286,548
	1 民生費府負担金	1,276,424	10,124	1,286,548
2 府	補 助 金	1,042,428	13,401	1,055,829
	2 民生費府補助金	509,635	20,324	529,959
	3 衛生費府補助金	145,057	△1,135	143,922
	4 労働費府補助金	266,994	△831	266,163
	5 農林水産業費府補助金	2,396	△46	2,350
	6 商工費府補助金	55,850	△3,765	52,085
	7 土木費府補助金	5,320	△886	4,434
	9 教育費府補助金	50,287	△260	50,027
3 府	委 託 金	81,200	△9,246	71,954
	1 総務費府委託金	74,352	△9,246	65,106

節		説明	
区分	金額 千円		千円
2 児童福祉費 負担金	△6,486	1 保育所運営費負担金 補正後 130,110,000円—補正前 136,596,000円	△6,486
4 国民健康保険費 負担金	18,348	1 国民健康保険基盤安定事業費負担金 補正後 328,806,000円—補正前 310,458,000円	18,348
5 老人保健医療費 負担金	△76	1 老人保健医療費負担金 補正後 0円—補正前 76,000円	△76
6 後期高齢者 医療負担金	△2,604	1 後期高齢者医療基盤安定事業費負担金 補正後 117,777,000円—補正前 120,381,000円	△2,604
7 災害救助 費負担金	942	1 東日本大震災被災地支援費負担金 $942 \times 10 / 10 = 942$	942
1 社会福祉 費補助金	△8,970	7 地域健康福祉支援市町村総合補助金 補正後 500,000円—補正前 2,500,000円	△2,000
		8 障害者自立支援特別対策事業費補助金 補正後 24,566,000円—補正前 22,081,000円	2,485
		52 街かど子イハウス支援事業費補助金 補正後 0円—補正前 10,500,000円	△10,500
		63 身体障害者知的障害者医療費補助金 補正後 57,189,000円—補正前 56,144,000円	1,045
2 児童福祉 費補助金	29,294	9 子どもの医療費補助金 補正後 41,455,000円—補正前 44,907,000円	△3,452
		21 安心こども基金特別対策事業費補助金 補正後 180,196,000円—補正前 147,450,000円	32,746
1 保健衛生 費補助金	△1,135	4 母子保健事業費補助金 補正後 16,465,000円—補正前 17,600,000円	△1,135
1 労働諸 費補助金	△831	1 緊急雇用創出事業費補助金 補正後 197,211,000円—補正前 198,042,000円	△831
2 林業費 補助金	△46	3 市町村森林整備計画研修旅費補助金 補正後 0円—補正前 46,000円	△46
1 商工費 補助金	△3,765	2 歴史・文化的まち並み再生補助金 補正後 51,685,000円—補正前 55,450,000円	△3,765
1 土木管理 費補助金	△886	1 震災対策推進事業費補助金 補正後 4,434,000円—補正前 5,320,000円	△886
3 社会教育 費補助金	△260	3 子どもの居場所運営事業費補助金 補正後 198,000円—補正前 458,000円	△260
3 選挙費 委託金	△9,246	2 大阪府議会議員選挙委託金 補正後 22,278,000円—補正前 20,221,000円	2,057

(款) 15 府支出金
(項) 3 府委託金

(款) 15 府支出金
(項) 3 府委託金

科 目		補正前の額	補正額	計	
款 項	目	千円	千円	千円	
15	3	1 [総務費府委託金]			
	4 府 交 付 金	1 総務費府交付金	371,343	41,739	413,082
		2 民生費府交付金	192,141	27,630	219,771
		5 土木費府交付金	174,117	10,500	184,617
16 財 産 収 入		1,261	3,609	4,870	
		100,033	121,168	221,201	
1 財 産 運 用 収 入		100,031	18,785	118,816	
	1 財 産 貨 付 収 入	89,902	△7,394	82,508	
	2 基 金 収 益 金	10,129	26,179	36,308	

節		明	
区分	金額	説	千円
	千円		
		4 大阪府知事選挙委託金 補正後 35,688,000円—補正前	46,991,000円 △11,303
1 総務管理費 交 付 金	27,630	5 権限移譲事務費交付金 補正後 1,437,000円—補正前	950,000円 487
		9 権限移譲推進特別交付金	27,143
1 社会福祉費 交 付 金	10,500	4 地域福祉交付金 補正後 23,500,000円—補正前	13,000,000円 10,500
1 土木管理費 交 付 金	3,609	4 土地区画整理法移譲事務費交付金 補正後 4,652,000円—補正前	1,043,000円 3,609
1 土地建物 貸 付 収 入	△7,394	4 市有地貸付料 補正後 74,233,000円—補正前	72,531,000円 1,702
		5 市有建物貸付料 補正後 8,275,000円—補正前	17,371,000円 △9,096
1 財政調整基金 運 用 収 入	13,592	1 財政調整基金運用収入 補正後 13,593,000円—補正前	1,000円 13,592
3 環境クワン 基金運用収入	△376	1 環境クワン基金運用収入 補正後 569,000円—補正前	945,000円 △376
4 交通遺児奨学 基金運用収入	△57	1 交通遺児奨学基金運用収入 補正後 72,000円—補正前	129,000円 △57
5 学校教育施設 整備基金 運 用 収 入	1,043	1 学校教育施設整備基金運用収入 補正後 1,044,000円—補正前	1,000円 1,043
6 土地開発基金 運 用 収 入	554	1 土地開発基金運用収入 補正後 555,000円—補正前	1,000円 554
7 平和人権推進 基金運用収入	△161	1 平和人権推進基金運用収入 補正後 202,000円—補正前	363,000円 △161
9 災害見舞金等 基金運用収入	△183	1 災害見舞金等基金運用収入 補正後 229,000円—補正前	412,000円 △183
10 市民医療総合 施設建設基金 運 用 収 入	237	1 市民医療総合施設建設基金運用収入 補正後 238,000円—補正前	1,000円 237
12 市立病院医療 体制整備基金 運 用 収 入	△757	1 市立病院医療体制整備基金運用収入 補正後 949,000円—補正前	1,706,000円 △757
13 都市施設整備 基金運用収入	1,508	1 都市施設整備基金運用収入 補正後 1,509,000円—補正前	1,000円 1,508
14 福祉基金 運 用 収 入	△705	1 福祉基金運用収入 補正後 880,000円—補正前	1,585,000円 △705
15 公債管理基金 運 用 収 入	2,550	1 公債管理基金運用収入 補正後 2,551,000円—補正前	1,000円 2,550

(款) 16 財産収入
(項) 1 財産運用収入

(数) 16 財産収入
 (項) 1 財産運用収入

教 項	科 目	補正前の額	補正額	計
16	1			
	2 [基金収益金]			
	2 財産売却収入	2	102,383	102,385
	1 不動産売却収入	1	102,383	102,384
17	寄附金	3,321	3,426	6,747
	1 寄附金	3,321	3,426	6,747
	1 ふるさと寄附金	3,321	3,426	6,747
18	繰入金	705,767	△2,096	703,671
	1 基金繰入金	705,767	△2,096	703,671

節		説		明	
区分	金額				
16	文化振興基金 運用収入 千円 △1,002	1	文化振興基金運用収入 補正後 1,252,000円—補正前	2,254,000円	千円 △1,002
17	国際交流基金 運用収入 △86	1	国際交流基金運用収入 補正後 107,000円—補正前	193,000円	△86
18	青少年健全 育成推進基金 運用収入 △280	1	青少年健全育成推進基金運用収入 補正後 349,000円—補正前	629,000円	△280
19	コミュニケーション センター管理 基金運用収入 △672	1	コミュニケーションセンター管理基金運用収入 補正後 841,000円—補正前	1,513,000円	△672
20	保健福祉総合 推進基金 運用収入 1,931	1	保健福祉総合推進基金運用収入 補正後 1,932,000円—補正前	1,000円	1,931
21	健康と福祉の まちづくり推 進員育成基金 運用収入 △171	1	健康と福祉のまちづくり推進員育成基金運用収入 補正後 213,000円—補正前	384,000円	△171
22	交通施設整備 基金運用収入 6,024	1	交通施設整備基金運用収入 補正後 6,025,000円—補正前	1,000円	6,024
23	文化施設整備 基金運用収入 1,129	1	文化施設整備基金運用収入 補正後 1,130,000円—補正前	1,000円	1,129
24	奨学資金貸付 基金運用収入 6	1	奨学資金貸付基金運用収入 補正後 7,000円—補正前	1,000円	6
25	未来子ども 基金運用収入 212	1	未来子ども基金運用収入 補正後 213,000円—補正前	1,000円	212
26	みどり支援 基金運用収入 1,583	1	みどり支援基金運用収入 補正後 1,584,000円—補正前	1,000円	1,583
27	あんしん 消防救急基金 運用収入 260	1	あんしん消防救急基金運用収入 補正後 261,000円—補正前	1,000円	260
1	不動産売却 収入 102,383	1	市有地売却収入 補正後 102,384,000円—補正前	1,000円	102,383
1	ふるさと 寄附金 3,426	1	ふるさと寄附金 補正後 6,747,000円—補正前	3,321,000円	3,426

(款) 18 繰入金
(項) 1 基金繰入金

(款) 18 繰入金
(項) 1 基金繰入金

款	項	科 目	補正前の額	補正額	計
18	1	2 市立病院医療体制整備基金繰入金	千円 1,706	千円 △757	千円 949
		5 みどり支援基金繰入金	4,741	△1,339	3,402
19 繰越		繰越金	147,345	362,487	509,832
20 諸		1 繰越金	147,345	362,487	509,832
		1 前年度繰越金	147,345	362,487	509,832
		収入	1,595,044	15,042	1,610,086
6 雑		収入	482,141	15,042	497,183
		2 弁償金	214,184	△1,064	213,120
		3 雑	265,155	16,106	281,261
21 市		債	2,611,512	△107,000	2,504,512
		1 市債	2,611,512	△107,000	2,504,512
		3 総務債	107,000	△107,000	0

節		明	
区分	金額	説明	千円
1 市立病院医療体制整備基金繰入金	△757	1 市立病院医療体制整備基金繰入金 補正後 949,000円—補正前	△757
1 みどり支援基金繰入金	△1,339	1 みどり支援基金繰入金 補正後 3,402,000円—補正前	△1,339
1 前年度繰越金	362,487	1 前年度繰越金 補正後 509,832,000円—補正前	362,487
1 損害弁償金	587	5 固定資産税等納税通知書印刷誤謬対応弁償金 6 市民税調税認謬対応弁償金	474 113
2 実費弁償金	△1,651	65 借上公営住宅共益費 補正後 3,323,000円—補正前	△1,651
2 雑入	16,106	1 不燃物売却収入 補正後 22,700,000円—補正前 5 プラスチック容器売却収入 補正後 5,400,000円—補正前 15 日本スポーツ振興センター災害共済補償金 補正後 10,816,000円—補正前 20 広告料収入 補正後 5,511,000円—補正前 43 都市再生機構国文都市6号公園協定負担金 補正後 4,867,000円—補正前 44 老人保健医療費第三者行為返還金 45 消防費じゅつ金共済会給付金 47 箕面駅前整備負担金 58 社会保険診療報酬支払基金医療費交付金 補正後 0円—補正前 59 社会保険診療報酬支払基金審査支払手数料交付金 補正後 0円—補正前 73 大阪府市町村職員共済組合負担金補てん金 75 容器包装再商品合理化事業交付金 77 簡易水道施設整備補助金精算返還金	5,800 16,900,000円 1,200 4,200,000円 1,727 9,089,000円 418 5,093,000円 △4,133 9,000,000円 4,699 1,000 1,500 △642 642,000円 △10 10,000円 554 430 3,563
1 総務管理債	△107,000	1 小野原東公共施設整備事業債 補正後 0円—補正前	△40,000

(款) 21 市債
(項) 1 市債

(款) 21 市債
(項) 1 市債

款	項	科 目		補正前の額 千円	補正額 千円	計 千円
		目	債			
21	1	3 [総	務 債]			

節		説	明
区分	金額 千円		
		2 小野原西公共施設整備事業債 補正後 0円→補正前 67,000,000円	千円 Δ67,000

(款) 21 市債
(項) 1 市債

3 歳 出
 (款) 1 議会費
 (項) 1 議会費

款	項	科	目	補正前の額	補正額	計	補正額の財源内訳
1	議	会	費	千円 519,402	千円 △7,174	千円 512,228	千円 一般財源 △7,174
	1	議	会	519,402	△7,174	512,228	一般財源 △7,174
		1	議	519,402	△7,174	512,228	一般財源 △7,174
2	総	務	費	5,361,751	△36,556	5,325,195	分担金及び負担金 △19,194 国庫支出金 △92,276 府支出金 △9,734 財産収入 18,107 寄附金 182 諸収入 587 市債 △40,000 一般財源 105,772
	1	総	務	4,572,335	152	4,572,487	分担金及び負担金 △19,194 国庫支出金 △92,276 府支出金 △488 財産収入 18,107 寄附金 182 市債 △40,000

節		金額	説明	千円
区分	料	千円		
2	給料	△1,762		
3	職員手当等	△1,313		
4	共済費	△359		
9	旅費	△2,319		
11	需用費	△393		
12	役務費	△808		
13	委託料	△220		
			<p>1 人件費(議会費) 【職員課】</p> <p>2 給料</p> <p>2 一般職給 一般職給</p> <p>3 職員手当等</p> <p>3 管理職手当</p> <p>4 地域手当</p> <p>11 期末勤勉手当</p> <p>4 共済費</p> <p>3 職員共済組合負担金</p> <p>3 議会運営事業 【議会事務局総務課】</p> <p>11 需用費</p> <p>2 燃料費</p> <p>4 印刷製本費 会議録</p> <p>12 役務費</p> <p>4 筆跡翻訳料</p> <p>13 委託料</p> <p>1 委託料</p> <p>会議録検索システムデータ作成委託</p> <p>システム保守委託他</p> <p>5 行政視察事業 【議会事務局総務課】</p> <p>9 旅費</p> <p>1 費用弁償</p> <p>3 特別旅費</p>	<p>△3,434</p> <p>△1,762</p> <p>△1,762</p> <p>△1,313</p> <p>△246</p> <p>△141</p> <p>△926</p> <p>△359</p> <p>△359</p> <p>△1,421</p> <p>△393</p> <p>△153</p> <p>△240</p> <p>△170</p> <p>△70</p> <p>△808</p> <p>△808</p> <p>△220</p> <p>△220</p> <p>△200</p> <p>△20</p> <p>△2,319</p> <p>△2,157</p> <p>△162</p>

(款) 2 給務費
(項) 1 総務管理費

(款) 2 総務費

(項) 1 総務管理費

款	科 目		補正前の額	補正額	計	補正額の財源内訳	
	項	目				千円	千円
2	1	1 一般管理費	千円	千円	千円	一般財源	千円
			1,297,220	△15,775	1,281,445	分担金及び負担金 一般財源	133,821 △19,194 3,419
		2 文書広報費	87,485	△2,109	85,376	一般財源	△2,109

節		金額	説明
区分	千円		
2	給料	△3,673	2 人件費(一般管理費)【職員課】
			2 給料
			2 一般職給
			一般職給
3	職員手当等	△3,450	3 職員手当等
4	共済費	△995	3 管理職手当
8	報償費	△900	4 地域手当
			11 期末勤勉手当
11	需用費	△3,428	4 共済費
			3 職員共済組合負担金
12	役務費	△815	20 市民安全対策事業【市民安全対策課】
13	委託料	△643	11 需用費
			5 光熱水費
18	備品購入費	△1,371	12 役務費
			1 通信運搬費
19	負担金補助及び交付金	△500	50 文書管理運営事業(臨時)【総務課】
			18 備品購入費
			1 片用器具費
			管理用
60	市債権整理回収事業【収納対策課】	△958	12 役務費
			3 手数料
			13 委託料
			1 委託料
			不動産鑑定委託他
62	東北地方太平洋沖地震避難住民緊急支援事業(看護師寮)	△2,428	11 需用費
			6 繕料
			施設修繕
63	東北地方太平洋沖地震避難住民緊急支援事業(民間住宅等)	△1,400	8 報償費
			1 報償金
			避難住民受入謝礼
			19 負担金補助及び交付金
			2 補助金
			民間建築物避難住民受入準備改修補助金
11	需用費	△193	2 広報紙等発行事業【其面広報課】
			11 需用費

(款) 2 総務費
(項) 1 総務管理費

(款) 2 総務費

(項) 1 総務管理費

科 目	補正前の額	補正額	計	補正額の財源内訳	
				千円	千円
2					
1					
2 [文書広報費]	千円	千円	千円		千円
5 財産管理費	243,963	117,832	361,795	財産収入 寄附金	17,650 182
				一般財源	100,000
7 支所費	18,049	△1,029	17,020	一般財源	△1,029
9 人事管理費	901,319	108,206	1,009,525	一般財源	108,206
11 住居表示費	6,359	△1,488	4,871	一般財源	△1,488

節		金額	説明
区分	千円		
13 委託料	△1,916	4 印刷製本費 啓発チラシ他 △193	千円 △193
		13 委託料 1 委託料 広報紙等制作委託 点字広報作成委託他 △944 △972	△1,916 △1,916
25 積立金	117,832	57 基金積立事業(総務費)【財政経営課】	117,832
		25 積立金	117,832
		2 財政調整基金積立金 13,774	13,774
		3 都市施設整備基金積立金 101,508	101,508
		11 公債管理基金積立金 2,550	2,550
13 委託料	△1,029	2 豊川支所管理事業【豊川支所】	△1,029
		13 委託料	△1,029
		1 委託料 清掃委託他 △1,029	△1,029
3 職員手当等	119,276	1 人件費(人事管理費退職手当)【職員課】	119,276
		3 職員手当等	119,276
		13 退職手当 119,276	119,276
13 委託料	△10,837	9 職員安全衛生事業【職員課】	△8,835
		13 委託料	△8,835
		1 委託料 職員健康診断委託 △8,835	△8,835
19 負担金補助金及び交付金	△233	10 職員厚生会補助事業【職員課】	△233
		19 負担金補助及び交付金	△233
		2 補助金 職員厚生会補助金 △233	△233
		12 人事給与等システム管理事業【職員課】	△1,153
		13 委託料	△1,153
		1 委託料 システム保守委託 △1,153	△1,153
		14 給与計算等業務委託事業【職員課】	△849
		13 委託料	△849
		1 委託料 給与計算等業務委託 △849	△849
		1 住居表示維持管理事業【窓口課】	△219
		13 委託料	△219
		1 委託料 街区表示板整備委託 △219	△219
13 委託料	△1,488	50 住居表示実施事業【窓口課】	△1,269
		13 委託料	△1,269
		1 委託料 △1,269	△1,269

(款) 2 総務費
(項) 1 総務管理費

(款) 2 総務費
(項) 1 総務管理費

款	項	科目		補正前の額	補正額	計	補正額の財源内訳		
		目							
2	1	11	[住居表示費]	千円		千円		千円	
				13 安全都市推進費	131,255	△12,300	118,955	国庫支出金 一般財源	△10,732 △1,568
				14 公害対策費	10,936	△3,682	7,254	一般財源	△3,682
				19 人権文化センター化費	171,060	△2,136	168,924	国庫支出金 一般財源	△797 △1,339
				21 人権文化推進費	189,673	641	190,314	府支出金 財産収入	△488 1,129
				22 行政情報推進費	120,236	△3,400	116,836	一般財源	△3,400
	23	業務システム管理運営費	373,863	△8,216	365,647	一般財源	△8,216		

節	金額	説明	千円
区分	千円		
11 需用費	△300	50 市内公共交通整備事業【交通政策課】	△12,300
19 負担金補助及び交付金	△12,000	11 需用費	△300
		5 光熱水費	△300
		19 負担金補助及び交付金	△12,000
		2 補助金	△12,000
		地域公共交通活性化協議会補助金	△12,000
13 委託料	△3,682	1 公害対策事業【環境政策課】	△3,682
		13 委託料	△3,682
		1 委託料	△3,682
		河川水底質調査委託他	△3,682
13 委託料	△118	50 萱野中央入権文化センター管理事業(臨時)【人権国際課】	△2,136
		13 委託料	△118
		1 委託料	△118
		現場監理委託	△118
15 工事請負費	△2,018	15 工事請負費	△2,018
		1 工事請負費	△2,018
		副産物強化工事	△2,018
13 委託料	△488	51 芸術創造環境整備事業(緊急雇用)【文化担当】	△488
		13 委託料	△488
		1 委託料	△488
		文化芸術創造員配置業務委託	△488
25 積立金	1,129	55 文化施設整備基金積立事業【市民文化ホール担当】	1,129
		25 積立金	1,129
		15 文化施設整備基金積立金	1,129
11 需用費	△2,200	2 行政情報ネットワーク管理運営事業【総務課】	△3,400
		11 需用費	△2,200
		6 修繕料	△2,200
		機器修理	△2,200
13 委託料	△1,200	13 委託料	△1,200
		1 委託料	△1,200
		ネットワーク機器保守等委託	△1,200
11 需用費	△1,290	1 財務会計等システム管理運営事業【総務課】	△459
		13 委託料	△339
		1 委託料	△339
		システム保守委託他	△339
13 委託料	△758	14 使用料及び賃借料	△120
		1 使用料	△120
14 使用料及び賃借料	△6,168	2 住民情報システム管理運営事業【総務課】	△7,757
		11 需用費	△1,290
		1 消耗品費	△600
		4 印刷製本費	△400
		備用紙	△400

(款) 2 総務費
(項) 1 総務管理費

(款) 2 総務費

(項) 1 総務管理費

科 目		補正前の額	補 正 額	計	補 正 額 の 財 源 内 訳	
款 項	目	千円	千円	千円	千円	
2	1	23 [業務システム管理運営費]				
24	コミュニケーションセンター費	26,641	△179	26,462	財産収入 一般財源	△672 493
29	小野原東公共施設整備費	179,247	△176,213	3,034	国庫支出金 市債 一般財源	△80,747 △40,000 △55,466
2	徴 税 費	315,572	△6,996	308,576	諸収入 一般財源	587 △7,583
1	徴 税 総 務 費	242,978	△1,109	241,869	一般財源	△1,109
2	賦 課 徴 収 費	72,594	△5,887	66,707	諸収入 一般財源	587 △6,474

節		金額	説明	千円
区分	金額	千円		
19 負担金補助及び交付金	△179		6 修繕料 機器修理 △290	△290
			13 委託料 1 委託料 パソコン入力業務委託他 △419	△419
			14 使用料及び賃借料 1 使用料 △6,048	△6,048
			1 コミュニティセンター管理運営事業【文化・市民活動促進課】 △179	△179
			19 負担金補助及び交付金 2 補助金 自主事業費補助金 △179	△179
13 委託料	△2,620		50 小野原東多世代地域交流センター整備事業【商工観光課】 △176,213	△176,213
			13 委託料 1 委託料 実施設計委託 △2,076	△2,620
			17 公有財産購入費 不動産鑑定委託 △544	△544
			17 公有財産購入費 1 土地購入費 施設整備用地 △173,593	△173,593
17 公有財産購入費	△173,593			
2 給料	△123		1 人件費(徴税総務費)【職員課】 △1,109	△1,109
			2 給料 2 一般職給 △123	△123
			3 職員手当等 一般職給 △123	△123
3 職員手当等	△438		3 職員手当等 11 期末勤勉手当 △438	△438
			4 共済費 △548	△548
4 共済費	△548		3 職員共済組合負担金 △548	△548
11 需用費	△2,392		1 市・府民税(個人)賦課事務事業【税務課】 △750	△750
			11 需用費 △300	△300
			4 印刷製本費 諸用紙他 △300	△300
12 役務費	△2,541		12 役務費 1 通信運搬費 △250	△250
			13 委託料 1 委託料 子一夕処理等業務委託他 △200	△250
12 役務費	△2,541		13 委託料 1 委託料 △200	△250
13 委託料	△954		3 軽自動車税賦課事務事業【税務課】 △200	△200
			12 役務費 1 通信運搬費 △200	△200
			4 固定資産税賦課事務事業【税務課】 △470	△470
			13 委託料 1 委託料 △470	△470
13 委託料	△954		13 委託料 1 委託料 △470	△470

(款) 2 総務費
(項) 2 徴税費

(款) 2 総務費
(項) 2 徴税費

科目		補正前の額	補正額	計	補正額の財源内訳
款	項				
2	2 [賦課徴収費]	千円	千円	千円	千円
3	戸籍住民基本台帳費	310,978	△6,438	304,540	一般財源 △6,438
	1 戸籍住民基本台帳費	310,978	△6,438	304,540	一般財源 △6,438
4	選挙費	112,529	△20,482	92,047	府支出金 一般財源 △9,246 一般財源 △11,236
	1 選挙委員会管理費	42,436	△787	41,649	一般財源 △787

節		金額	説明	千円
区分	金額	千円		
			空中写真撮影及び家屋図修正業務委託 事務機器保守委託他	△24 △446
			10 市税収納整理事務事業【収納対策課】	△4,183
			11 需用費	△2,092
			4 印刷製本費 諸用紙他	△2,092
			12 役務費	△2,091
			1 通信運搬費	△2,091
			52 路線価付設業務委託事業【税務課】	△284
			13 委託料	△284
			1 委託料 路線価付設業務委託	△284
2 給料	△1,686		1 人件費(戸籍住民基本台帳費)【職員課】	△3,026
			2 給料	△1,686
3 職員手当等	△1,190		2 一般職給 一般職給	△1,686
			3 職員手当等	△1,190
4 共済費	△150		4 地域手当	△208
			11 期末勤勉手当	△982
11 需用費	△388		4 共済費	△150
			3 職員共済組合負担金	△150
12 役務費	△13			
13 委託料	△1,935		56 市内拠点証明書発行構築事業【窓口課】	△3,412
			11 需用費	△388
			1 消耗品費	△178
			5 光熱水費	△210
18 備品購入費	△1,076		12 役務費	△13
			1 通信運搬費	△13
			13 委託料	△1,935
			1 委託料 ネットワーク構築等委託	△1,935
			18 備品購入費	△1,076
			1 庁用器具費 通信機器他	△1,076
2 給料	△216		1 人件費(選挙管理委員会費)【職員課】	△787
			2 給料	△216
4 共済費	△571		2 一般職給 一般職給	△216
			4 共済費	△571
			3 職員共済組合負担金	△571

(款) 2 総務費
(項) 4 選挙費

款	項	科 目	補正前の額	補 正 額	計	補正額の財源内訳	
2	4	3 大阪府議会議員 選 挙 費	千円 19,832	千円 △5,410	千円 14,422	府支出金 一般財源	千円 2,057 △7,467
		4 知 事 選 挙 費	46,991	△11,303	35,688	府支出金	△11,303

節		明	
区分	金額	説	
1 報 酬	△188	51 大阪府議会議員選挙事業【選挙管理委員会事務局】	千円 △5,410
3 職員手当等	△4,266	1 報 酬	△188
11 需用費	△102	3 非常勤職員報酬	△188
12 役 務 費	△59	期日前投票管理者・立会人他	
13 委 託 料	△24	3 職員手当等	△4,266
14 使用材料及び 賃借入費	△385	9 時間外及び休日勤務手当	△4,266
18 備品購入費	△386	11 需用費	△102
		1 消耗品費	△17
		3 食糧費	△63
		4 印刷製本費	△22
		諸用紙他	△22
		12 役 務 費	△59
		1 通信運搬費	△59
		13 委 託 料	△24
		1 委 託 料	△24
		投票票派遣業務等委託	
		選挙公報配布業務等委託	△16
		14 使用材料及び賃借料	△385
		1 使用 料	△355
		2 賃 借 料	△30
		事務機器借上料	△30
		18 備品購入費	△386
		1 斤用器具費	△386
		選挙事務用	△386
1 報 酬	△51	50 臨時職員雇用事業(大阪府知事選挙事業)【職員課】	千円 △1,518
3 職員手当等	△3,501	7 賃 金	△1,518
7 賃 金	△1,518	1 臨時雇賃金	△1,518
8 報 償 費	△2	51 大阪府知事選挙事業【選挙管理委員会事務局】	△9,785
9 旅 費	△40	1 報 酬	△51
11 需用費	△1,291	3 非常勤職員報酬	△51
12 役 務 費	△1,751	期日前投票管理者・立会人他	△51
14 使用材料及び 賃借入料	△746	3 職員手当等	△3,501
18 備品購入費	△2,403	9 時間外及び休日勤務手当	△3,501
		8 報 償 費	△2
		1 報 償 金	△2
		ボスター一掲示場設置協力謝礼他	△2
		9 旅 費	△40
		1 費用弁償	△30
		2 普通旅費	△10
		11 需用費	△1,291
		1 消耗品費	△58
		3 食糧費	△94
		4 印刷製本費	△449
		啓発チラシ他	△449
		6 修繕料	△690

(款) 2 総務費
(項) 4 選挙費

(款) 2 総務費
(項) 4 選挙費

科 目		補正前の額	補正額	計	補正額の財源内訳
款	項	千円	千円	千円	千円
2	4				
	4 [知事選挙費]				
	5 農業委員会委員選挙	3,108	△2,982	126	一般財源 △2,982
	5 統計調査費	26,712	△2,792	23,920	一般財源 △2,792
	1 統計調査総務費	20,846	△2,792	18,054	一般財源 △2,792

節		金額	説明
区分		千円	
			12 役務費 1 通信運搬費 14 使用料及び賃借料 1 使用料 2 賃借料 事務機器借上料 自動車借上料 18 備品購入費 1 庁用器具費 投票用紙自動交付機他
			12 役務費 1 通信運搬費 14 使用料及び賃借料 1 使用料 2 賃借料 事務機器借上料 自動車借上料 18 備品購入費 1 庁用器具費 投票用紙自動交付機他
			12 役務費 1 通信運搬費 14 使用料及び賃借料 1 使用料 2 賃借料 事務機器借上料 自動車借上料 18 備品購入費 1 庁用器具費 投票用紙自動交付機他
1 報 酬	△452		50 農業委員会委員選挙事業【選挙管理委員会事務局】 1 報 酬 3 非常勤職員報酬 期日前投票管理者・立会人他 3 職員手当等 9 時間外及び休日勤務手当 9 旅 費 1 費用弁償 11 需用費 1 消耗品費 3 食糧費 4 印刷製本費 6 修繕料 投開票所器財修理他 12 役務費 1 通信運搬費 3 手数料 14 使用料及び賃借料 2 賃借料 事務機器借上料 自動車借上料
3 職員手当等	△1,928		50 農業委員会委員選挙事業【選挙管理委員会事務局】 1 報 酬 3 非常勤職員報酬 期日前投票管理者・立会人他 3 職員手当等 9 時間外及び休日勤務手当 9 旅 費 1 費用弁償 11 需用費 1 消耗品費 3 食糧費 4 印刷製本費 6 修繕料 投開票所器財修理他 12 役務費 1 通信運搬費 3 手数料 14 使用料及び賃借料 2 賃借料 事務機器借上料 自動車借上料
9 旅 費	△12		50 農業委員会委員選挙事業【選挙管理委員会事務局】 1 報 酬 3 非常勤職員報酬 期日前投票管理者・立会人他 3 職員手当等 9 時間外及び休日勤務手当 9 旅 費 1 費用弁償 11 需用費 1 消耗品費 3 食糧費 4 印刷製本費 6 修繕料 投開票所器財修理他 12 役務費 1 通信運搬費 3 手数料 14 使用料及び賃借料 2 賃借料 事務機器借上料 自動車借上料
11 需用費	△309		50 農業委員会委員選挙事業【選挙管理委員会事務局】 1 報 酬 3 非常勤職員報酬 期日前投票管理者・立会人他 3 職員手当等 9 時間外及び休日勤務手当 9 旅 費 1 費用弁償 11 需用費 1 消耗品費 3 食糧費 4 印刷製本費 6 修繕料 投開票所器財修理他 12 役務費 1 通信運搬費 3 手数料 14 使用料及び賃借料 2 賃借料 事務機器借上料 自動車借上料
12 役務費	△181		50 農業委員会委員選挙事業【選挙管理委員会事務局】 1 報 酬 3 非常勤職員報酬 期日前投票管理者・立会人他 3 職員手当等 9 時間外及び休日勤務手当 9 旅 費 1 費用弁償 11 需用費 1 消耗品費 3 食糧費 4 印刷製本費 6 修繕料 投開票所器財修理他 12 役務費 1 通信運搬費 3 手数料 14 使用料及び賃借料 2 賃借料 事務機器借上料 自動車借上料
14 使用料及び賃借料	△100		50 農業委員会委員選挙事業【選挙管理委員会事務局】 1 報 酬 3 非常勤職員報酬 期日前投票管理者・立会人他 3 職員手当等 9 時間外及び休日勤務手当 9 旅 費 1 費用弁償 11 需用費 1 消耗品費 3 食糧費 4 印刷製本費 6 修繕料 投開票所器財修理他 12 役務費 1 通信運搬費 3 手数料 14 使用料及び賃借料 2 賃借料 事務機器借上料 自動車借上料
			12 役務費 1 通信運搬費 14 使用料及び賃借料 1 使用料 2 賃借料 事務機器借上料 自動車借上料 18 備品購入費 1 庁用器具費 投票用紙自動交付機他
			12 役務費 1 通信運搬費 14 使用料及び賃借料 1 使用料 2 賃借料 事務機器借上料 自動車借上料 18 備品購入費 1 庁用器具費 投票用紙自動交付機他
2 給 料	△1,235		1 人件費(統計調査総務費)【職員課】 2 給 料 2 一般職給 一般職給 3 職員手当等 3 管理職手当 4 地域手当 11 期末勤勉手当 4 共 済 費 3 職員共済組合負担金
3 職員手当等	△1,381		1 人件費(統計調査総務費)【職員課】 2 給 料 2 一般職給 一般職給 3 職員手当等 3 管理職手当 4 地域手当 11 期末勤勉手当 4 共 済 費 3 職員共済組合負担金
4 共 済 費	△176		1 人件費(統計調査総務費)【職員課】 2 給 料 2 一般職給 一般職給 3 職員手当等 3 管理職手当 4 地域手当 11 期末勤勉手当 4 共 済 費 3 職員共済組合負担金

(款) 2 総務費
(項) 5 統計調査費

(款) 3 民生費

(項) 1 社会福祉費

科 目	補正前の額	補 正 額	計	補 正 額 の 財 源 内 訳	
				千円	千円
3 民 生 費	15,308,353 千円	284,757 千円	15,593,110 千円	使用料及び手数料 国庫支出金 府支出金 財産収入 寄附金 諸収入 一般財源	△43 △38,011 254 △493 202 △652 323,500
1 社 会 福 祉 費	3,997,651	△22,653	3,974,998	府支出金 財産収入 一般財源	△955 △705 △20,993
1 社会福祉総務費	822,427	△2,072	820,355	一般財源	△2,072
5 身体障害者 知的療助 成者費	135,935	2,495	138,430	府支出金 一般財源	1,045 1,450
9 老人福祉費	332,430	△3,896	328,534	財産収入 一般財源	△705 △3,191

節		金額	説明	千円
区分		千円		千円
3	職員手当等	△1,527	1 人件費(社会福祉総務費) 【職員課】	△1,527
			3 職員手当等	△1,527
			3 管理職手当	△246
11	需用費	△200	11 期末勤勉手当	△1,281
18	備品購入費	△300	10 社会を明るくする運動推進事業 【健康福祉政策課】	△45
19	負担金補助金及び交付金	△45	19 負担金補助及び交付金	△45
			2 補助金	△45
			社会を明るくする運動補助金	△45
20	扶助費	2,495	58 東北地方太平洋沖地震避難住民緊急支援事業(松寿荘)	△500
			【高齢福祉課】	
			11 需用費	△200
			1 消耗品費	△200
			18 備品購入費	△300
			1 庁用器具費	△300
			避難住民緊急支援用	△300
			5 身体障害者・知的障害者医療費助成事業(扶助費)	2,495
			【介護・福祉医療課】	
			20 扶助費	2,495
			1 扶助費	2,495
			身体障害者知的障害者医療扶助費	2,495
8	報償費	△657	6 高齢者在宅生活支援事業【高齢福祉課】	△854
			13 委託料	△854
			1 委託料	△854
			生活支援サービス事業委託	△156
			介護支援サービス事業委託	△321
			緊急時支援サービス事業委託他	△377
13	委託料	△854	7 長寿祝金贈与事業【高齢福祉課】	△657
			8 報償費	△657
			1 報償金	△511
			長寿祝金	△146
			長寿祝品	
19	負担金補助金及び交付金	△2,385	8 敬老会事業【高齢福祉課】	△1,485

(款) 3 民生費
(項) 1 社会福祉費

(款) 3 民生費
(項) 1 社会福祉費

款	項	科 目		補正前の額	補正額	計	補正額の財源内訳	
		目	目					
3	1	9	[老人福祉費]	千円		千円		
		10	総合保健福祉 センター費	297,022	△492	296,530	一般財源 △492	
		11	障害福祉費	2,007,939	△18,688	1,989,251	府支出金 一般財源 △2,000 △16,688	
	2	児童福祉費	6,444,682	△151,194	6,293,388	使用料及び手数料 国庫支出金 府支出金 財産収入 寄附金 一般財源 △43 △41,493 △14,459 212 202 △95,613		
		1	児童福祉総務費	3,233,872	△33,927	3,199,945	使用料及び手数料 国庫支出金 府支出金 財産収入 寄附金 一般財源 △43 △26,968 △4,441 212 202 △2,889	

節		金額 千円	説明	千円
区分	金額			
			19 負担金補助及び交付金 2 補助金 地区別敬老事業補助金	△1,485 △1,485
			55 街かどデイハウス運営事業【高齢福祉課】 19 負担金補助及び交付金 2 補助金 街かどデイハウス運営事業補助金	△900 △900 △900
14	使用料及び賃借料	△492	8 福祉予約バス運行事業【健康福祉政策課】 14 使用料及び賃借料 2 賃借料 自動車借上料	△492 △492 △492
19	負担金補助及び交付金	△18,688	4 障害者就労支援事業【障害福祉課】 19 負担金補助及び交付金 2 補助金 障害者福祉作業所運営補助金 障害者雇用助成補助金	△4,902 △4,902 △4,902 △2,283 △2,619
			5 障害者在宅生活支援事業【障害福祉課】 19 負担金補助及び交付金 2 補助金 重度身体障害者住宅改造補助金	△3,000 △3,000 △3,000
			52 障害者福祉作業所等新体系移行促進事業【障害福祉課】 19 負担金補助及び交付金 2 補助金 障害者福祉作業所等新体系移行促進事業補助金	△10,786 △10,786 △10,786
12	役務費	△1,058	13 児童扶養手当・特別児童扶養手当支給事務事業【子ども支援課】 12 役務費 1 通信運搬費	△98 △98 △98
13	委託料	△1,408	14 母子・父子家庭ホームヘルパー派遣事業【子ども支援課】 13 委託料 1 委託料 ホームヘルプサービス事業委託	△1,408 △1,408 △1,408
14	使用料及び賃借料	△81	17 子ども手当給付事務事業【子ども支援課】 12 役務費 1 通信運搬費	△1,041 △960 △960
20	扶助費	△31,794		
25	積立金	414		

(款) 3 民生費
(項) 2 児童福祉費

(款) 3 民生費
(項) 2 児童福祉費

款 項	科 目	補正前の額	補正額	計	補正額の財源内訳	
						千円
3	2	1 [児童福祉総務費]				
			千円	千円	千円	千円
3	2	2 児童福祉施設費	1,450,491	△86,141	1,364,350	国庫支出金 △12,972 府支出金 △6,486 一般財源 △66,683
3	3	3 保育所費	1,236,813	△16,784	1,220,029	国庫支出金 △1,553 府支出金 △80 一般財源 △15,151

節		金額 千円	説明	千円
区分	金額			
			14 使用料及び賃借料	△81
			1 使用料	△81
			21 母子自立支援事業(扶助費)【子ども支援課】	△1,778
			20 扶助費	△1,778
			1 扶助費	△1,778
			母子家庭自立支援教育訓練給付金他	△1,778
			22 子ども手当給付事業(扶助費)【子ども支援課】	△30,016
			20 扶助費	△30,016
			1 扶助費	△30,016
			子ども手当	△30,016
			51 未来子ども基金積立事業【子ども政策課】	414
			25 積立金	414
			18 未来子ども基金積立金	414
13	委託料	△19,098	5 民間保育所運営費補助事業【幼児育成課】	△20,415
			19 負担金補助及び交付金	△20,415
			2 補助金	△20,415
			民間保育所運営費補助金	△20,415
19	負担金補助 及び交付金	△30,797	6 簡易保育施設施設充実事業【幼児育成課】	△19,098
			13 委託料	△19,098
			1 委託料	△19,098
			簡易保育業務委託	△19,098
20	扶助費	△36,246	7 一時保育事業【幼児育成課】	△10,382
			19 負担金補助及び交付金	△10,382
			2 補助金	△10,382
			一時保育事業補助金	△10,382
			15 保育所入所事業(扶助費)【幼児育成課】	△36,246
			20 扶助費	△36,246
			1 扶助費	△36,246
			保育所入所費	△36,246
2	給料	△4,332	1 人件費(保育所費)【職員課】	△11,025
			2 給料	△4,332
			2 一般職給	△4,332
			一般職給	△4,332
3	職員手当等	△5,020	3 職員手当等	△5,020
			2 扶養手当	△268
			地域手当	△552
			通勤手当	△96
			9 時間外及び休日勤務手当	△1,561
			10 住居手当	△83
4	共済費	△1,673		
11	需用費	△2,374		
13	委託料	△955		

(款) 3 民生費
(項) 2 児童福祉費

(款) 3 民生費
(項) 2 児童福祉費

款	項	科	目	補正前の額	補正額	計	補正額の財源内訳
				千円	千円	千円	千円
3	2		3 [保育所費]				
			5 子ども医療助成費	222,296	△8,959	213,337	府支出金 一般財源 △3,452 △5,507
			6 学童保育費	230,924	△5,383	225,541	一般財源 △5,383
	3		生活保護費	1,867,664	△1,031	1,866,633	国庫支出金 一般財源 △429 △602
			1 生活保護総務費	83,218	△1,031	82,187	国庫支出金 一般財源 △429 △602
4			国民健康保険費	890,735	430,085	1,320,820	国庫支出金 府支出金 4,215 18,348

節		金額	説明	千円
区分	金額			
15	工事請負費	△2,430	11 期末勤勉手当 4 共済費 3 職員共済組合負担金	△2,460 △1,673 △1,673
			7 保育所運営事業【幼児育成課】	△2,374
			11 需用費	△2,374
			7 賄材料費	△2,374
			8 保育所管理事業【幼児育成課】	△834
			13 委託料	△834
			1 委託料	△834
			警備委託他	△834
			53 施設耐震補強事業(保育所)【幼児育成課】	△2,471
			13 委託料	△41
			1 委託料	△41
			萱野保育所耐震補強工事現場監理委託	△41
			15 工事請負費	△2,430
			1 工事請負費	△2,430
			萱野保育所耐震補強工事	△2,430
			56 幼保緑化推進事業(緊急雇用)【幼児育成課】	△80
			13 委託料	△80
			1 委託料	△80
			緑化推進指導委託	△80
20	扶助費	△8,959	5 子どもの医療費助成事業(扶助費)【介護・福祉医療課】	△8,959
			20 扶助費	△8,959
			1 扶助費	△8,959
			子どもの医療扶助費	△8,959
13	委託料	△5,383	1 学童保育実施事業【子育て応援担当】	△5,383
			13 委託料	△5,383
			1 委託料	△5,383
			学童保育事業委託他	△5,383
4	共済費	△344	1 人件費(生活保護総務費)【職員課】	△344
			4 共済費	△344
			3 職員共済組合負担金	△344
13	委託料	△687	2 生活保護事務事業【生活福祉課】	△687
			13 委託料	△687
			1 委託料	△687
			システム保守委託	△258
			レセプト点検業務委託他	△429

(款) 3 民生費
(項) 4 国民健康保険費

(款) 3 民生費

(項) 4 国民健康保険費

款	科目		補正前の額	補正額	計	補正額の財源内訳	
	項	目				千円	千円
3	4	1 国民健康保険費	千円	千円	千円	一般財源	千円
			890,735	430,085	1,320,820	国庫支出金 府支出金 一般財源	407,522 4,215 18,348 407,522
5	老人保健医療費	1 老人保健医療費	1,172	△913	259	国庫支出金 府支出金 諸収入 一般財源	△304 △76 △652 119
			1,172	△913	259	国庫支出金 府支出金 諸収入 一般財源	△304 △76 △652 119
			1,098,104	△9,247	1,088,857	一般財源	△9,247
6	介護保険費	1 介護保険費	1,098,104	△9,247	1,088,857	一般財源	△9,247
			1,008,445	39,710	1,048,155	府支出金 一般財源	△2,604 42,314
7	後期高齢者医療費	1 後期高齢者医療費	1,008,445	39,710	1,048,155	府支出金 一般財源	△2,604 42,314
			1,008,445	39,710	1,048,155	府支出金 一般財源	△2,604 42,314
4	衛生費		3,936,420	△81,414	3,855,006	分租金及び負担金 使用料及び手数料 府支出金 財産収入	△20,000 △10,698 △1,135 1,035
			3,936,420	△81,414	3,855,006	分租金及び負担金 使用料及び手数料 府支出金 財産収入	△20,000 △10,698 △1,135 1,035

節		明	
区分	金額	説明	
	千円		千円
28 繰 出 金	430,085	1 特別会計国民健康保険事業費繰出金(経常)【国保年金課】	30,085
		28 繰 出 金	30,085
		3 特別会計国民健康保険事業費繰出金 保険基盤安定繰出	30,085
		50 特別会計国民健康保険事業費繰出金(臨時)【国保年金課】	400,000
		28 繰 出 金	400,000
		3 特別会計国民健康保険事業費繰出金 単年度赤字補填分繰出	400,000
19 負担金補助 及び交付金	△913	3 老人保健医療給付事業【介護・福祉医療課】	△913
		19 負担金補助及び交付金	△913
		1 負担金	△813
		医療給付費	△813
		医療費支給費	△100
28 繰 出 金	△9,247	1 特別会計介護保険事業費繰出金(経常)【介護・福祉医療課】	△9,247
		28 繰 出 金	△9,247
		5 特別会計介護保険事業費繰出金 職員給与費等繰出	△9,247
19 負担金補助 及び交付金	44,790	1 後期高齢者医療費負担事業【介護・福祉医療課】	48,470
28 繰 出 金	△5,080	19 負担金補助及び交付金	48,470
		1 負担金	48,470
		後期高齢者療養等給付費	48,470
		2 後期高齢者医療広域連合運営事業【介護・福祉医療課】	△3,680
		19 負担金補助及び交付金	△3,680
		1 負担金	△3,680
		管理運営費	△3,680
		3 特別会計後期高齢者医療事業費繰出金【介護・福祉医療課】	△5,080
		28 繰 出 金	△5,080
		9 特別会計後期高齢者医療事業費繰出金 保険基盤安定繰出 職員給与費等繰出	△3,471 △5,080 △1,609

(款) 4 衛生費
(項)

(款) 4 衛生費
(項) 1 保健衛生費

款 項	科 目	補正前の額	補 正 額	計	補 正 額 の 財 源 内 訳	
					千円	千円
4	1 保 健 衛 生 費	千円			寄附金	千円
					諸収入	2,585
					一般財源	7,000
						△60,201
		1,041,136	△2,622	1,038,514	府支出金	△1,135
					財産収入	1,931
					寄附金	1,205
					一般財源	△4,623
	1 保健衛生総務費	249,938	△224	249,714	財産収入	1,931
					寄附金	1,205
					一般財源	△3,360
	4 母子保健推進費	86,965	△2,398	84,567	府支出金	△1,135
					一般財源	△1,263
	2 清 掃 費	2,061,766	△39,702	2,022,064	使用料及び手数料	△10,698
					財産収入	△376
					諸収入	7,000
					一般財源	△35,628
	1 清 掃 総 務 費	908,236	△18,102	890,134	財産収入	△376
					一般財源	△17,726

節		金額	説明
区分	料	千円	千円
2 給料		△1,827	1 人件費(保健衛生総務費)【職員課】
			2 給料
			2 一般職給
3 職員手当等		△1,040	一般職給
			3 職員手当等
			4 地域手当
			10 住居手当
			11 期末勤勉手当
4 共済費		△493	4 共済費
			3 職員共済組合負担金
25 積立金		3,136	50 保健福祉総合推進基金積立事業【健康福祉政策課】
			25 積立金
			13 保健福祉総合推進基金積立金
13 委託料		△2,398	1 母子保健事業【健康増進課】
			13 委託料
			1 委託料
			妊婦健康診査委託他
			△2,398
2 給料		△2,687	1 人件費(清掃総務費)【職員課】
			2 給料
			2 一般職給
3 職員手当等		△1,857	一般職給
			3 職員手当等
			4 地域手当
			9 時間外及び休日勤務手当
			10 住居手当
			11 期末勤勉手当
4 共済費		△1,772	4 共済費
			3 職員共済組合負担金
			7 社会保険料
			11 協会けんぽ負担金
8 報償費		△2,031	4 省資源・再資源推進事業【環境整備課】
			8 報償費
			1 報償金
11 需用費		△9,755	

(款) 4 衛生費
(項) 2 清掃費

(款) 4 衛生費
(項) 2 清掃費

款 項	科 目	補正前の額	補正額	計	補正額の財源内訳			
					千円	千円		
4	2	1 [清掃総務費]						
			2 塵芥処理費	228,133	△4,275	223,858	使用料及び手数料 一般財源	△10,698 6,423
			3 し尿処理費	15,481	△4,656	10,825	一般財源	△4,656
			4 清掃工場費	909,916	△12,669	897,247	諸収入 一般財源	7,000 △19,669
3	市民医療総合施設対 策費	831,582	△39,140	792,442	分担金及び負担金 財産収入 寄附金 一般財源	△20,000 △520 1,380 △20,000		
		1 市民医療総合 施設対策費	151,767	△39,140	112,627	分担金及び負担金 財産収入 寄附金 一般財源	△20,000 △520 1,380 △20,000	
4	上 水道 費	1,936	50	1,986	一般財源	50		
		1 水道事業費	1,936	50	1,986	一般財源	50	

節		説明	
区分	金額		
	千円		千円
		再生資源集団回収報償金	△2,031
		14 指定ごみ袋配布事業【資源循環担当】	△9,755
		11 需用費	△9,755
		1 消耗品費	△9,755
13 委託料	△4,275	2 ごみ収集事業【環境整備課】	△4,275
		13 委託料	△4,275
		1 委託料	△4,275
		可燃ごみ・かん・びん収集委託	△4,275
19 負担金補助金及び交付金	△4,656	1 し尿収集処理事業【環境整備課】	△4,656
		19 負担金補助金及び交付金	△4,656
		1 負担金	△4,656
		し尿処理費	△4,656
11 需用費	△13,708	6 環境クリーンセンター管理事業【環境施設課】	△13,708
		11 需用費	△13,708
		2 燃料費	△7,324
		5 光熱水費	△6,384
13 委託料	△5,961	8 固化灰等搬送処理事業【環境施設課】	△5,961
		13 委託料	△5,961
		1 委託料	△5,961
		固化灰等搬送委託	△5,961
28 繰出金	7,000	50 環境クリーン基金繰出事業【環境施設課】	7,000
		28 繰出金	7,000
		24 環境クリーン基金繰出金	7,000
19 負担金補助金及び交付金	△40,000	50 医療保健センター管理運営事業(臨時)【健康増進課】	△40,000
		19 負担金補助金及び交付金	△40,000
		2 補助金	△40,000
		豊能広域こども急病センター管理運営補助金	△40,000
25 積立金	860	55 基金積立事業(衛生費)【市立病院】	860
		25 積立金	860
		5 市民医療総合施設建設基金積立金	237
		6 市立病院医療体制整備基金積立金	623
19 負担金補助金及び交付金	50	1 水道事業会計繰出事業(經常)【上下水道局】	50
		19 負担金補助金及び交付金	50
		1 負担金	50
		子ども手当負担金	50

(款) 4 衛生費
(項) 4 上水道費

(款) 5 労働費
(項) 1 労働諸費

科 目		補正前の額	補 正 額	計	補 正 額 の 財 源 内 訳
款 項	目	千円	千円	千円	千円
5	労働費	126,248	△1,026	125,222	一般財源 △1,026
1	労働諸費	126,248	△1,026	125,222	一般財源 △1,026
	1 労働対策費	84,448	△306	84,142	一般財源 △306
	2 シルバー人材 センサー材費	41,800	△720	41,080	一般財源 △720
6	農林水産業費	168,517	△998	167,519	府支出金 一般財源 △46 △952
1	農業費	153,448	△952	152,496	一般財源 △952
	1 農業委員会費	43,655	△117	43,538	一般財源 △117
	3 農業振興費	45,543	△835	44,708	一般財源 △835
	2 林業費	15,069	△46	15,023	府支出金 △46
	1 林業総務費	222	△46	176	府支出金 △46
7	商工費	471,764	△5,913	465,851	国庫支出金 一般財源 △23 △5,890
1	商工費	437,502	△2,500	435,002	国庫支出金 一般財源 △23 △2,477
	2 商工業振興費	88,188	△100	88,088	一般財源 △100
	4 北部地域活性化 事業費	14,839	△2,400	12,439	国庫支出金 一般財源 △23 △2,377
3	観光費	19,947	△3,413	16,534	一般財源 △3,413
	1 観光事業費	19,947	△3,413	16,534	一般財源 △3,413

節		金額 千円	説明	千円
区分	金額			
13 委託料	△306	52 地域観光支援事業【商工観光課】 13 委託料 1 委託料 就職支援パソコン講座運営委託 △306	△306	△306
19 負担金補助及び交付金	△720	1 シルバー人材センター助成事業【商工観光課】 19 負担金補助及び交付金 2 補助金 シルバー人材センター補助金 △720	△720	△720
3 職員手当等	△117	1 人件費(農業委員会費)【職員課】 3 職員手当等 11 期末勤勉手当 △117	△117	△117
12 役務費	△90	52 有害鳥獣農業被害防止事業【農とみどり政策課】 12 役務費 6 損害保険料 19 負担金補助及び交付金 2 補助金 有害鳥獣農業被害防止事業補助金 △745	△90	△835
19 負担金補助及び交付金	△745		△90	△745
9 旅費	△46	1 農とみどり政策課一般管理経費(林業総務費)【農とみどり政策課】 9 旅費 3 特別旅費 △46	△46	△46
8 報償費	△100	51 船場地区まちづくり検討事業【特定地域活性化担当】 8 報償費 1 報償金 講師謝礼 △100	△100	△100
15 工事請負費	△2,400	50 北部地域活性化事業【商工観光課】 15 工事請負費 1 工事請負費 案内板設置工事 △2,400	△2,400	△2,400
11 需用費	△358	2 観光施設管理事業【商工観光課】 11 需用費 △144	△2,758	△144

(款) 7 商工費
(項) 3 観光費

(款) 7 商工費
(項) 3 観光費

科 目		補正前の額	補 正 額	計	補 正 額 の 財 源 内 訳
款 項	目	千円	千円	千円	千円
7	3 [観光事業費]				
8	土 木 費	2,927,724	171,978	3,099,702	使用料及び手数料 3,013 国庫支出金 Δ10,496 府支出金 2,814 財産収入 8,161 寄附金 427 繰入金 Δ1,339 諸収入 Δ5,784 一般財源 175,182
	1 土木管理費	1,522,988	Δ12,253	1,510,735	使用料及び手数料 3,013 国庫支出金 Δ1,852 府支出金 3,042 財産収入 554 一般財源 Δ17,010
	1 土木総務費	897,225	Δ12,253	814,972	使用料及び手数料 3,013 国庫支出金 Δ1,852 府支出金 3,042 財産収入 554 一般財源 Δ17,010

節		明	
区分	金額	説明	千円
13 委託料	△3,055	5 光熱水費 △109 6 修繕料 △35 築面駅前カリヨンの塔修繕 13 委託料 △2,614 1 委託料 △2,614 大日駐車場等警備委託他 △2,614	
		3. 観光案内所運営事業【商工観光課】 △655 11 需用費 △214 5 光熱水費 △164 6 修繕料 △50 施設修繕 △50 13 委託料 △441 1 委託料 △441 観光案内所運営委託 △441	
1 報酬	△200	1 人件費(土木総務費)【職員課】 △6,625 2 給料 △3,993 2 一般職給 △3,993 一般職給 3 職員手当等 △2,632 4 地域手当 △517 5 通勤手当 △37 11 期末勤勉手当 △2,078	
2 給料	△3,993		
3 職員手当等	△2,632		
9 旅費	△107		
12 役務費	△1,518	43 建築指導課一般事務経費【建築指導課】 △1,406 9 旅費 △100 2 普通旅費 △100 12 役務費 △1,306 3 手数料 △1,291 6 損害保険料 △12 7 自動車損害保険料 △3	
13 委託料	△473		
19 負担金補助金及び交付金	△3,884		
28 繰出金	554	45 建築審査会事業【建築指導課】 △207	

(款) 8 土木費
(項) 1 土木管理費

(款) 8 土木費
(項) 1 土木管理費

款	項	科 目	補正前の額	補 正 額	計	補正額の財源内訳
8	1	1[土木総務費]				
		2 道路橋りょう費	444,976	△1,207	443,769	一般財源 △1,207
		2 道路維持費	378,975	△1,207	377,768	一般財源 △1,207
		4 都市計画費	430,702	190,447	621,149	国庫支出金 △8,644 府支出金 △228 財産収入 7,607 寄附金 427 繰入金 △1,339 諸収入 △4,133 一般財源 196,757

節		金額 千円	説明	千円
区分	額			
			<ul style="list-style-type: none"> 1 報酬 △200 3 非常勤職員報酬 △200 建築審査会委員 △200 9 旅費 △7 1 費用弁償 △7 	
			<ul style="list-style-type: none"> 46 長期優良住宅促進事業【建築指導課】 △265 12 役務費 △142 3 手数料 △142 13 委託料 △123 1 委託料 △123 認定基準等審査委託 △123 	
			<ul style="list-style-type: none"> 50 箕面駅前駐車場・駐輪場整備事業【特定地域活性化担当】 △182 13 委託料 △182 1 委託料 △182 整備手法検討委託 △182 	
			<ul style="list-style-type: none"> 52 土地開発基金繰出事業【用地担当】 554 28 繰出金 554 12 土地開発基金繰出金 554 	
			<ul style="list-style-type: none"> 56 山間山麓部不法投棄監視回収事業（緊急雇用）【公園課】 △168 13 委託料 △168 1 委託料 △168 不法投棄監視パトロール委託 △168 	
			<ul style="list-style-type: none"> 61 住宅・建築物耐震改修促進事業【建築指導課】 △3,954 12 役務費 △70 1 通信運搬費 △70 19 負担金補助及び交付金 △3,884 2 補助金 △3,884 木造住宅耐震改修補助金 △3,884 	
13 委託料	△1,207		<ul style="list-style-type: none"> 1 自転車駐車場管理事業【交通政策課】 △1,207 13 委託料 △1,207 1 委託料 △1,207 自転車駐車場管理委託 △1,207 	

(款) 8 土木費
(項) 4 都市計画費

(款) 8 土木費
(項) 4 都市計画費

款	項	科		補正前の額	補正額	計	補正額の財源内訳	
		目	目				千円	千円
8	4	1	都市計画総務費	千円 26,455	千円 △3,019	千円 23,436	国庫支出金 一般財源	千円 △4,511 1,492
		2	公園維持費	150,310	△228	150,082	府支出金	△228
		3	緑化推進費	17,113	671	17,784	財産収入 寄附金 繰入金	1,583 427 △1,339
		5	地域整備推進費	110,500	205,904	316,404	財産収入 一般財源	6,024 199,880

節		明	
区分	金額	説明	
1 報 酬	△498	千円	
12 役 務 費	△105		
13 委 託 料	△2,296		
19 負 担 金 補 助 及 び 交 付 金	△120		
5 都市計画推進事業【まちづくり政策課】	△441	千円	
1 報 酬	△200		
3 非常勤職員報酬	△200		
都市計画審議会委員	△156		
都市計画審議会臨時委員	△44		
13 委 託 料	△241		
1 委 託 料	△241		
都市計画デジタルデータ修正委託			
50 都市交通戦略策定事業【交通政策課】	△2,055		
13 委 託 料	△2,055		
1 委 託 料	△2,055		
計画策定委託			
53 都市景観形成事業【まちづくり政策課】	△523		
1 報 酬	△298		
3 非常勤職員報酬	△298		
都市景観審議会委員	△97		
都市景観審議会臨時委員	△111		
都市景観アドバイザー	△90		
12 役 務 費	△105		
1 通信運搬費	△105		
19 負 担 金 補 助 及 び 交 付 金	△120		
2 補 助 金	△120		
都市景観形成補助金			
13 委 託 料	△228		
51 子どもの安心空間整備事業（緊急雇用）【公園課】	△228		
13 委 託 料	△228		
1 委 託 料	△228		
樹木剪定委託			
8 報 償 費	△553		
51 まちなかのみどり支援事業【農とみどり政策課】	△1,339		
8 報 償 費	△553		
1 報 償 金	△553		
保護樹木等管理報償金	△433		
まちなかのみどり支援運営委員会委員謝礼	△120		
19 負 担 金 補 助 及 び 交 付 金	△786		
2 補 助 金	△786		
まちなかのみどり支援助成金			
52 みどり支援基金積立事業【農とみどり政策課】	2,010		
25 積 立 金	2,010		
19 みどり支援基金積立金	2,010		
51 交通施設整備基金積立事業【北大阪鉄道延伸課】	206,024		
25 積 立 金	206,024		
14 交通施設整備基金積立金	206,024		
62 水と緑の健康都市周辺地域整備計画策定事業【新市街地活性化担当】	△120		

(款) 8 土木費
(項) 4 都市計画費

(款) 8 土木費
(項) 4 都市計画費

科 目		補正前の額	補 正 額	計	補 正 額 の 財 源 内 訳		
款 項	目	千円	千円	千円	千円		
8	4	5 [地域整備推進費]					
			6 街路事業費	101,935	△4,615	97,320	一般財源 △4,615
			7 都市公園費	18,000	△8,266	9,734	国庫支出金 諸収入 △4,133
5	住宅管理費						
		1 住宅管理費	149,686	△1,485	148,201	諸収入 一般財源 △1,651 166	
6	公共下水道費						
		1 公共下水道費	336,783	△3,524	333,259	一般財源 △3,524	
9	消 防 費						
		1 消 防 費	1,222,667	44,884	1,267,551	国庫支出金 財産収入 260 寄附金 20 諸収入 1,000 一般財源 36,852	
		1 常備消防費	1,088,663	27,767	1,116,430	財産収入 寄附金 260 一般財源 27,487	

節		金額 千円	説明	千円
区分	金額			
			11 需用費 4 印刷製本費 図面焼付他 △120	△120 △120
19 負担金補助及び交付金	△4,615	50 都計道路国文都市4号線道路改良事業【道路課】 19 負担金補助及び交付金 1 負担金 道路整備費 △4,615	△4,615 △4,615 △4,615	△4,615
13 委託料	△8,266	50 国文都市6号公園整備事業【公園課】 13 委託料 1 委託料 国文都市6号公園設計委託 △8,266	△8,266 △8,266 △8,266	△8,266
19 負担金補助及び交付金	△1,485	3 借上公営住宅等管理事業【建築住宅課】 19 負担金補助及び交付金 1 負担金 共益費 △1,485	△1,485 △1,485 △1,485	△1,485
19 負担金補助及び交付金	△3,524	1 公共下水道事業会計繰出事業(経常)【上下水道局】 19 負担金補助及び交付金 1 負担金 雨水処理負担金 汚水処理負担金 子ども手当負担金 △206 2,439 140	2,373 2,373 2,373 △206 2,439 140	2,373
		50 公共下水道事業会計繰出事業(臨時)【上下水道局】 19 負担金補助及び交付金 1 負担金 雨水処理負担金 汚水処理負担金 △6,097 200	△5,897 △5,897 △5,897 △6,097 200	△5,897
11 需用費	△333	5 庁舎管理事業【消防本部総務課】 14 使用料及び賃借料 △587	△587	△587
12 役務費	△13	2 賃借料 寝具借上料 △587	△587	△587

(款) 9 消防費
(項) 1 消防費

(款) 9 消防費
(項) 1 消防費

款	項	科 目		補正前の額	補正額	計	補正額の財源内訳	
			目					
9	1	1	1 [常備消防費]	千円		千円		
			2 非常備消防費	114,691	20,639	135,330	国庫支出金 諸収入 一般財源	6,752 1,000 12,887
			3 消防施設費	19,313	△3,522	15,791	一般財源	△3,522

節	区分	金額	説明	千円
13	委託料	△1,640		千円
14	使用料及び賃借料	△587		
18	備品購入費	△240		
25	積立金	30,280		
			50 あんしん消防救急基金積立事業【消防本部総務課】	30,280
			25 積立金	30,280
			20 あんしん消防救急基金積立金	30,280
			58 警防資器材整備事業【警防第二課】	△139
			12 役務費	△13
			3 手数料	△13
			18 備品購入費	△126
			1 庁用器具費	△126
			警防活動用資器材	△126
			61 消防救急デジタル無線整備事業【通信指令室】	△1,640
			13 委託料	△1,640
			1 委託料	△1,640
			電波伝搬調査委託	△1,640
			66 高度救急業務資器材整備事業【救急・企画担当】	△147
			11 需用費	△33
			1 消耗品費	△10
			9 医薬材料費	△23
			18 備品購入費	△114
			1 庁用器具費	△114
			高度救急資器材	△114
			3 消防団員賞じゆつ金事業【消防団・渉外担当】	1,000
			5 災害補償費	1,000
			5 消防団員消防賞じゆつ金	1,000
			4 消防団員被服貸与事業【消防団・渉外担当】	△701
			11 需用費	△701
			1 消耗品費	△701
			55 消防団安全対策設備整備事業【消防団・渉外担当】	20,340
			11 需用費	359
			1 消耗品費	359
			12 役務費	66
			1 通信運搬費	63
			3 手数料	3
			18 備品購入費	19,915
			1 庁用器具費	19,915
			非常備消防活動用	19,915
			50 北部地域消防庁舎整備費負担事業【消防本部総務課】	△3,522
			19 負担金補助及び交付金	△3,522
			1 負担金	△3,522
			北部地域消防庁舎整備費	△3,522
19	負担金補助及び交付金	△3,522		

(款) 9 消防費
(項) 1 消防費

(款) 10 教育費
(項) 1 教育総務費

科 目	補正前の額	補正額	計	補正額の財源内訳	
				千円	千円
10 教育費	6,935,618	100,719	7,036,337	府支出金 財産収入 雑収入 一般財源	△260 1,049 1,727 98,203
1 教育総務費	1,269,057	132,300	1,401,357	財産収入 一般財源	1,049 131,251
1 教育委員会費	7,225	139,572	146,797	財産収入 一般財源	1,043 138,529
3 教育指導費	744,995	△7,278	737,717	一般財源	△7,278
4 奨学資金費	1,326	6	1,332	財産収入	6
2 小学校費	2,167,582	△15,704	2,151,878	一般財源	△15,704
1 学校管理費	824,700	△9,391	815,309	一般財源	△9,391

節		金額		説明	千円
区分	金額	千円			
25	積立金	139,572		50 学校教育施設整備基金積立事業【学校管理課】	139,572
				25 積立金	139,572
				4 学校教育施設整備基金積立金	139,572
1	報酬	△1,205		28 人権教育支援事業(小中学校)【人権教育課】	△1,707
8	報償費	△782		14 使用料及び賃借料	△1,707
				2 賃借料	△1,707
				自動車借上料	△1,707
13	委託料	△2,867		29 日本語指導支援事業(小中学校)【人権教育課】	△782
14	使用料及び賃借料	△1,707		8 報償費	△782
				1 報償金	△782
				講師謝礼	△782
18	備品購入費	△717		56 学力向上サポート事業【学校教育課】	△2,532
				13 委託料	△2,532
				1 委託料	△2,532
				学力・学習状況調査採点等委託	△2,532
				66 教育専門員配置事業【教職員課】	△1,205
				1 報酬	△1,205
				3 非常勤職員報酬	△1,205
				教育専門員	△1,205
				73 就園奨励費補助金システム管理事業(臨時)【幼児育成課】	△1,052
				13 委託料	△335
				1 委託料	△335
				システム構築委託	△335
				18 備品購入費	△717
				1 庁用器具費	△717
				システム機器	△717
28	繰出金	6		64 奨学資金貸付基金繰出事業【学校管理課】	6
				28 繰出金	6
				25 奨学資金貸付基金繰出金	6
2	給料	△3,750		1 人件費(小学校・学校管理費)【職員課】	△7,524
				2 給料	△3,750
				2 一般職給	△3,750
3	職員手当等	△2,986		一般職給	△3,750

(款) 10 教育費
(項) 2 小学校費

(款) 10 教育費
(項) 2 小学校費

科 目	補正前の額	補正額	計	補正額の財源内訳
10 2 1 [学校管理費]				
3 教育施設費	1,295,790	△6,313	1,289,477	一般財源 △6,313
3 中学校費	1,425,209	△1,883	1,423,326	一般財源 △1,883
1 学校管理費	317,159	△1,883	315,276	一般財源 △1,883
4 幼稚園費	277,216	△5,414	271,802	一般財源 △5,414
1 幼稚園費	262,153	△5,414	256,739	一般財源 △5,414

節		金額	説明
区分	金額	千円	千円
4 共済費	△788		<ul style="list-style-type: none"> 3 職員手当等 4 地域手当 5 通勤手当 11 期末勤勉手当
13 委託料	△1,867		<ul style="list-style-type: none"> 4 共済費 3 職員共済組合負担金 7 社会保険料 11 協会けんぽ負担金
15 工事請負費	△6,313		<ul style="list-style-type: none"> 30 学校配置コンピュータ管理事業 (小学校) 【教育センター】 <ul style="list-style-type: none"> 13 委託料 <ul style="list-style-type: none"> 1 委託料 51 防犯対策推進事業 (小学校) 【学校管理課】 <ul style="list-style-type: none"> 13 委託料 <ul style="list-style-type: none"> 1 委託料 52 エレベータ整備事業 (小学校) 【学校管理課】 <ul style="list-style-type: none"> 15 工事請負費 <ul style="list-style-type: none"> 1 工事請負費 53 体育施設整備事業 (小学校) 【学校管理課】 <ul style="list-style-type: none"> 15 工事請負費 <ul style="list-style-type: none"> 1 工事請負費
2 給料	△819		<ul style="list-style-type: none"> 1 人件費 (中学校・学校管理費) 【職員課】 <ul style="list-style-type: none"> 2 給料
3 職員手当等	△240		<ul style="list-style-type: none"> 2 一般職給 一般職給 3 職員手当等 <ul style="list-style-type: none"> 11 期末勤勉手当
13 委託料	△824		<ul style="list-style-type: none"> 20 学校配置コンピュータ管理事業 (中学校) 【教育センター】 <ul style="list-style-type: none"> 13 委託料 <ul style="list-style-type: none"> 1 委託料
2 給料	△2,897		<ul style="list-style-type: none"> 1 人件費 (幼稚園費) 【職員課】 <ul style="list-style-type: none"> 2 給料
3 職員手当等	△1,604		<ul style="list-style-type: none"> 2 一般職給 一般職給

(款) 10 教育費
(項) 4 幼稚園費

(款) 10 教育費
(項) 4 幼稚園費

科 目	補正前の額 千円	補正額 千円	計 千円	補正額の財源内訳
10 4 1 [幼稚園費]				
5 社会教育費	1,369,171	△10,307	1,358,864	府支出金 一般財源 △260 △10,047
1 社会教育総務費	646,417	△6,498	639,919	一般財源 △6,498
3 図書館費	203,226	△1,362	201,864	府支出金 一般財源 △260 △1,102
4 青少年対策費	35,249	△2,237	33,012	一般財源 △2,237
8 郷土資料館費	15,052	△210	14,842	一般財源 △210
6 保健体育費	427,383	1,727	429,110	諸収入 1,727
1 保健体育総務費	100,757	1,727	102,484	諸収入 1,727

節	金額	説明
4 共 済 費	千円 △423	3 職員手当等 4 地域手当 9 時間外及び休日勤務手当 11 期末勤勉手当
19 負担金補助 及び交付金	△490	4 共 済 費 3 職員共済組合負担金
		55 幼稚園運営事業（臨時）【幼児育成課】 19 負担金補助及び交付金 2 補 助 金 とどろみ幼稚園転園支援補助金
2 給 料	△3,333	1 人件費（社会教育総務費）【職員課】 2 給 料
3 職員手当等	△3,165	2 一般職給 一般職給 3 職員手当等 4 地域手当 11 期末勤勉手当
		9 西南図書館管理事業【中央図書館】 13 委 託 料 1 委 託 料 施設管理委託他
13 委 託 料	△1,362	51 子どもの居場所運営事業【中央図書館】 13 委 託 料 1 委 託 料 子どもの居場所運営委託
		7 子ども安全・健全育成地域活動推進事業【青少年育成担当】 19 負担金補助及び交付金 3 交 付 金 子ども安全・健全育成地域活動交付金
13 委 託 料	△1,994	18 子どもたちの自由な遊び場開放事業【子育て応援担当】 13 委 託 料 1 委 託 料 自由な遊び場開放事業委託
19 負担金補助 及び交付金	△243	1 郷土資料館管理事業【郷土資料館】 11 需 用 費 5 光熱水費
		53 学校災害補償事業【学校教育課】 22 補償補填及び賠償金 1 補 償 金
11 需 用 費	△210	
22 補 償 補 填 及 び 賠 償 金	1,727	

(款) 10 教育費
(項) 6 保健体育費

(款) 10 教育費
(項) 6 保健体育費

科 目		補正前の額	補 正 額	計	補 正 額 の 財 源 内 訳
款 項	目	千円	千円	千円	千円
10	6				
	1 [保健体育給務費]				
12	公 債 費	3,081,687	△47,377	3,034,310	— 一般財源 △47,377
	1 公 債 費	3,081,687	△47,377	3,034,310	— 一般財源 △47,377
	1 元 金	2,565,897	△3,965	2,561,932	— 一般財源 △3,965
	2 利 子	515,790	△43,412	472,378	— 一般財源 △43,412
13	諸 支 出 金	118,955	4,292	123,247	— 一般財源 4,292
	1 諸 費	118,955	4,292	123,247	— 一般財源 4,292
	2 諸 費	60,205	4,292	64,497	— 一般財源 4,292

節	金額	説明	千円
区分	千円		
		災害補償金	1,727
23 償還金引料	△3,965	1 公債費元金償還事業【財政経営課】	△3,965
		23 償還金引料及び割引料	△3,965
		1 償還金	
		市中銀行	△3,320
		(独法) 郵便貯金・簡易生命保険管理機構	△130
		(財) 大阪府市町村振興協会	△515
23 償還金引料	△43,412	2 公債費元金償還事業【財政経営課】	△43,412
		23 償還金引料及び割引料	△43,412
		2 利子及び割引料	
		財務省	△31,429
		市中銀行	△1,833
		(独法) 郵便貯金・簡易生命保険管理機構	△16
		(財) 大阪府市町村振興協会	669
		(社) 全国市有物件災害共済会	△430
		地方公共団体金融機構	△8,635
		一時借入金引料	△1,738
23 償還金引料	4,292	61 国庫交付金返還事業【学校管理課】	4,291
		23 償還金引料及び割引料	4,291
		1 償還金	4,291
		地域情報通信技術利活用推進交付金返還金	4,291
		62 同和更生資金府貸付金返還事業【健康福祉政策課】	1
		23 償還金引料及び割引料	1
		1 償還金	1
		同和更生資金府費返還金	1

(款) 13 諸支出金

(項) 1 諸費

給 与 費

1 特別職

区 分	職 員 数 (人)	給 与		
		報 酬 (千円)	給 料 (千円)	期 末 手 当 (千円) 年間支給率 (月分)
補正後	長 等		27,759	12,194 3.9
	議 員	24	170,157	66,757 3.9
	その他の 特別職	1,716	272,181	
	計	1,743	442,338	78,951
	長 等	3		12,194 3.9
補正前	議 員	24	170,157	66,757 3.9
	その他の 特別職	1,766	274,775	
	計	1,793	444,932	78,951
	長 等			
	議 員			
比 較	その他の 特別職	△ 50	△ 2,594	
	計	△ 50	△ 2,594	

明 細 書

費			計	共 済 費	合 計	備 考
地域手当	その他の 手 当	(千円)				
3,332		43,285	6,934	50,219		
		236,914	154,315	391,229		
		272,181	27,840	300,021		
3,332		552,380	189,089	741,469		
3,332		43,285	6,934	50,219		
		236,914	154,315	391,229		
		274,775	27,840	302,615		
3,332		554,974	189,089	744,063		
		△ 2,594		△ 2,594		
		△ 2,594		△ 2,594		

2 一般職

(1) 総括

区分	職員数 (人)	給与		
		報酬 (千円)	給料 (千円)	職員手当 (千円)
補正後	(180) 865		3,811,834	3,579,736
補正前	(182) 868		3,844,167	3,498,115
比較	(△2) △3		△32,333	81,621

区分	職員手当 の内訳	職員手当の内訳		
		扶養手当 (千円)	管理職手当 (千円)	住居手当 (千円)
補正後		112,066	254,982	
補正前		112,334	256,078	
比較		△268	△1,096	

区分	時間外及び休日 勤務手当(千円)	住居手当 (千円)
補正前	241,248	48,516
比較	△12,871	△357

注) 職員数欄の()内は、短時間勤務職員数(外書き)である。

費	計	共	合	備
(千円)	計	済	計	考
(千円)	(千円)	費	(千円)	
7,391,570		1,240,901	8,632,471	
7,342,282		1,249,193	8,591,475	
49,288		△ 8,292	40,996	

地	通	特	夜
域	勤	殊	間
手	手	勤	勤
当	当	務	務
(千円)	(千円)	手	手
(千円)	(千円)	当	当
501,635	71,291	31,143	9,881
505,515	71,686	31,143	9,881
△ 3,880	△ 395		

期	单	退
末	身	職
勤	赴	手
勉	任	当
手	手	
当	当	
(千円)	(千円)	(千円)
1,561,088	123	760,991
1,579,876	123	641,715
△ 18,788		119,276

(2) 給料及び職員手当の増減額の明細

区分	増減額 (千円)	増減事由 別内訳 (千円)	
給料	△ 32,333	1 その他の増減分	△ 32,333
職員手当	81,621	1 その他の増減分	81,621

注) 職員数欄の()内は、短時間勤務職員数(外書き)である。

説 明	備 考
新陳代謝に係る減分 Δ 7,732 千円 所属会計変更等に係る増加分 1,901 千円 育児休業等に係る減分 Δ 26,502 千円	職員数の異動状況 現に在職する 職 員 数 (その他) (計) 補正後 865(180)人 ()人 865(180)人 補正前 868(182)人 ()人 868(182)人 比 較 Δ 3(Δ 2)人 ()人 Δ 3(Δ 2)人 扶養手当 Δ 268 千円 管理職手当 Δ 1,096 千円 地域手当 Δ 3,880 千円 通勤手当 Δ 395 千円 時間外勤務手当 Δ 12,871 千円 住居手当 Δ 357 千円 期末勤勉手当 Δ 18,788 千円 退職手当 119,276 千円

継続費についての前前年度末までの支出額、
及び当該年度以降の支出予定額並びに事業の

款	項	事業名	年度	補正区分	年割額	全 体 計			
						左 の 財			
						特 定 財	地 方 債		
2 総務費	1 総務管理費	次期住民情報システム稼働(平成24年度)関係(継続費)	平成23年度 (2011年度)	補正前	千円 225,000	千円	千円		
				補正					
				補正後	225,000				
				補正前	515,000				
				補正	△ 149,652				
				補正後	365,348				
			平成24年度 (2012年度)	計					
				補正後	590,348				
				補正前	740,000				
				補正	△ 149,652				
				補正後	4,043				
				補正前	4,043				
平成22年度 (2010年度)	補正後	4,043							
	補正								
	補正前	4,967							
	補正後	4,683							
	補正前	9,010							
	補正	△ 284							
平成23年度 (2011年度)	補正後	4,683							
	補正前	9,010							
計	補正	△ 284							
	補正後	8,726							
2 徴税費	線業務 施設 路付委	価格業務	平成23年度 (2011年度)	補正	△ 284				
				補正後	8,726				

前年度未までの支出額
進行状況等に関する調書

画 源 内 訳 源 の 他	一般財源		前前年度 未までの 支出額	前年度 未までの 支出額	当該年 度支出 予定額	当該年度未 までの支出 予定額	翌年度以降 支出予定額	継続費の 総額に対 する進捗率
	千円	千円	千円	千円	千円	千円	千円	%
		225,000			225,000	225,000		30.4
		225,000			225,000	225,000		38.1
		515,000					515,000	69.6
		△ 149,652					△ 149,652	
		365,348					365,348	61.9
		740,000			225,000	225,000	515,000	100.0
		△ 149,652					△ 149,652	
		590,348			225,000	225,000	365,348	100.0
		4,043		3,937	106	4,043		44.9
		4,043						
		4,043		3,937	106	4,043		46.3
		4,967			4,967	4,967		55.1
		△ 284			△ 284	△ 284		
		4,683			4,683	4,683		53.7
		9,010		3,937	5,073	9,010		100.0
		△ 284			△ 284	△ 284		
		8,726		3,937	4,789	8,726		100.0

款	項	事業名	年度	補正区分	年割額	全 体 計		
						千円	左 の 財	
							千円	特 定
		千円	国府支出金	千円				
7 商工費	1 商工費	辺野川駅周辺事業活性化策	平成21年度 (2009年度)	補正前	千円 177,330	千円 160,000		
				補正				
				補正後	177,330	160,000		
				補正前	46,330	39,000		
				補正				
				補正後	46,330	39,000		
			平成22年度 (2010年度)	補正後	46,330	39,000		
				補正前	222,830	176,450		
				補正		△ 3,763		
				補正後	222,830	172,687		
				補正前				
				補正				
平成24年度 (2012年度)	補正後							
	補正前	446,490	375,450					
	補正		△ 3,763					
	補正後	446,490	371,687					
計								

源	内		画							
	訳		前前年度 未までの 支出額	前年 度未までの 支出額	当 該年 度支 出予 定額	当 該年 度未 までの 支 出 予 定 額	翌 年 度 以 降 支 出 予 定 額	繼 続 費 の 総 額 に 対 する 進 捗 率		
	千円	千円							千円	千円
その他		一般財源								
千円	千円		千円	千円	千円	千円	千円			
50	17,280		18,480	108,659	50,191	177,330			39.7	
50	17,280		18,480	108,659	50,191	177,330			39.7	
50	70,990		18,480	139,517	288,493	446,490			100.0	
1,500	2,263									
1,550	73,253		18,480	139,517	288,493	446,490			100.0	

繰越明許費説明書

(款) 2 総務費
 (項) 1 総務管理費
 (目) 16 防災対策費
 (事業名) 防災啓発事業

節	細 節	予 算 額	左 の う ち		繰 越 事 由
			その性質上繰り越さなければならぬと予想されるもの	補正後	
11 需用費	消耗品費	千円	千円	千円	防災啓発事業において、大阪府が防災マップに使用する地図のデータ作成に時間を要したため、必要経費を翌年度において使用するため。
		40			
	印刷製本費	3,461		3,221	
	修繕料	90			
12 役員費	通信運搬費	2			
13 委託料	委託料	1,363		1,363	
19 負担金補助及び交付金	負担金	776			計
		5,732		4,584	

(款) 2 総務費
 (項) 1 総務管理費
 (目) 16 防災対策費
 (事業名) 防災資機材整備事業

節	細 節	予 算 額	左 の う ち		繰 越 事 由
			その性質上繰り越さなければならぬと予想されるもの	補正後	
11 需用費	消耗品費	千円 19,699	千円	千円 15,193	防災資機材整備事業において、東日本大震災の影響により防災用資機材の納品が翌年度となることに伴い、必要経費を翌年度において使用するため。
	庁用器具費	24,610		17,364	
計		44,309		32,557	

(款) 3 民生費
 (項) 1 社会福祉費
 (目) 9 老人福祉費
 (事業名) 地域密着型サービス拠点整備費補助事業

節	細 節	予 算 額	左 の う ち		繰 越 事 由
			その性質上繰り越さなければならぬと予想されるもの	補正後	
19 負担金補助 及び交付金	補 助 金	千円 116,000	千円	千円 116,000	地域密着型サービス拠点整備費補助事業において、補助対象工事の竣工が翌年度になることに伴い、必要経費を翌年度において使用するため。
計		116,000		116,000	

(款) 3 民生費
 (項) 2 児童福祉費
 (目) 2 児童福祉施設費
 (事業名) 民間保育所整備費補助事業

節	細 節	予 算 額	左 の う ち		繰 越 事 由
			その性質上繰り越さなければならぬと予想されるもの	補正後	
		千円	千円	千円	
負担金補助 及び交付金 19	補 助 金	43,744		29,744	民間保育所整備費補助事業において、補助対象工事の竣工が翌年度になることに伴い、必要経費を翌年度において使用するため。
	計	43,744		29,744	

(款) 8 土木費
 (項) 2 道路橋りょう費
 (目) 2 道路維持費
 (事業名) 止々呂美地内里道整備事業

節	細 節	予 算 額	左 の う ち		繰 越 事 由
			補 正 前	補 正 後	
		千円	千円	千円	止々呂美地内里道整備事業において、関係者との協議に時間を要したため、必要経費を翌年度において使用するため。
15 工事請負費	工 事 請 負 費	10,000		10,000	
	計	10,000		10,000	

(款) 8 土木費
 (項) 3 河川費
 (目) 2 河川維持費
 (事業名) ダム湖用地維持管理拠点施設整備事業

節	細 節	予 算 額	左 の う ち		繰 越 事 由
			その性質上繰り越さなければならぬと予想されるもの	補正後	
11 需 用 費	印 刷 製 本 費	千円 30	千円	千円	ダム湖用地維持管理拠点施設整備事業において、地元関係者との協議に時間を要したため、必要経費を翌年度において使用するため。
13 委 託 料	委 託 料	5,798		3,337	
15 工 事 請 負 費	工 事 請 負 費	25,734		25,734	
計		31,562		29,071	

(款) 8 土木費
 (項) 4 都市計画費
 (目) 6 街路事業費
 (事業名) 都計道路国文都市4号線道路改良事業

節	細 節	予 算 額	左 の う ち		繰 越 事 由
			補 正 前	補 正 後	
19 負担金補助 及び交付金	負 担 金	千円	千円	千円	都計道路国文都市4号線道路改良事業において、都市再生機構が行う工事等の完了予定が翌年度となることに伴い、必要経費を翌年度において使用するため。
		97,320		48,570	
計		97,320		48,570	

(款) 9 消防費
 (項) 1 消防費
 (目) 2 非常備消防費
 (事業名) 消防団安全対策設備整備事業

節	細 節	予 算 額	左 の う ち		繰 越 事 由
			補 正 前	補 正 後	
11 需 用 費	消 耗 品 費	千円 359	千円	千円 359	消防団安全対策設備整備事業において、国庫補助金が措置されることに伴い、必要経費を翌年度において使用するため。
12 役 務 費	通 信 運 搬 費	63		63	
	手 数 料	3		3	
18 備 品 購 入 費	庁 用 器 具 費	19,915		19,915	
計		20,340		20,340	

(款) 10 教育費
 (項) 2 小学校費
 (目) 1 学校管理費
 (事業名) 小学校施設維持管理事業

節	細 節	予 算 額	左 の う ち		繰 越 事 由
			補 正 前	補 正 後	
11 需 用 費	消 耗 品 費	千円	千円	千円	小学校施設維持管理事業において、国庫交付金が措置されることに伴い、必要経費を翌年度において使用するため。
		89			
	修 繕 料	13,696			
13 委 託 料	委 託 料	4,717		3,255	
15 工 事 請 負 費	工 事 請 負 費	170,182		170,182	
16 原 材 料 費	工 事 材 料 費	494			
計		189,178		173,437	

(款) 10 教育費
 (項) 3 中学校費
 (目) 1 学校管理費
 (事業名) 中学校施設維持管理事業

節	細 節	予 算 額	左 の う ち		繰 越 事 由
			その性質上繰り越さなければならぬと予想されるもの	補正前	
11	需 用 費	千円 8,003	千円	千円	中学校施設維持管理事業において、国庫交付金が措置されることに伴い、必要経費を翌年度において使用するため。
	修 繕 料				
13	委 託 料	1,884		1,655	
	委 託 料				
15	工 事 請 負 費	80,676		80,676	
	工 事 請 負 費				
計		90,563		82,331	

地方債の前前年度末及び前年度末における現在高並びに
当該年度末における現在高の見込みに関する調書

区分	補正区分	前前年度末 現在高	前年度末 現在高	当該年度中増減見込み		当該年度末 現在高見込額
				当該年度中 起債見込額	当該年度中 元金償還見込額	
1 普通債	補正前	千円 11,948,694	千円 13,001,630	千円 1,111,300	千円 1,548,413	千円 12,564,517
	補正			△107,000		△107,000
	補正後	11,948,694	13,001,630	1,004,300	1,548,413	12,457,517
(1) 社会福祉・厚生文化	補正前	2,788,201	2,412,404	40,000	364,139	2,088,265
	補正			△40,000		△40,000
	補正後	2,788,201	2,412,404		364,139	2,048,265
(12) その他	補正前	4,789,595	4,185,898	67,000	762,094	3,490,804
	補正			△67,000		△67,000
	補正後	4,789,595	4,185,898		762,094	3,423,804
合計	補正前	26,870,262	28,548,889	2,611,512	2,563,312	28,597,089
	補正			△107,000		△107,000
	補正後	26,870,262	28,548,889	2,504,512	2,563,312	28,490,089

第34号議案

平成23年度箕面市特別会計競艇事業費補正予算(第2号)

平成23年度箕面市の特別会計競艇事業費の補正予算(第2号)は、次に定めるところによる。

(歳入歳出予算の補正)

第1条 歳入歳出予算の総額から歳入歳出それぞれ448,117千円を減額し、歳入歳出それぞれ43,051,883千円とする。

2 歳入歳出予算の補正の款項の区分及び当該区分ごとの金額並びに補正後の歳入歳出予算の金額は、「第1表 歳入歳出予算補正」による。

平成24年2月28日提出

箕面市長 倉田哲郎

第1表 歳入歳出予算補正

歳入

款	項	補正前の額	補正額	計
2 財産収入		千円 3	千円 9,298	千円 9,301
	1 財産運用収入	3	9,298	9,301
4 繰入金		1,024,160	△457,415	566,745
	1 基金繰入金	1,024,160	△457,415	566,745
歳入合計		43,500,000	△448,117	43,051,883

歳 出

款	項	補正前の額 千円	補正額 千円	計 千円
2 諸 支 出 金		10,281,151	△248,117	10,033,034
	2 納 付 金	524,160	△457,415	66,745
	4 競艇事業運営基金費	210,001	8,166	218,167
	5 競艇業務設備基金費	100,001	200,599	300,600
	6 競艇災害等対応基金費	500,001	533	500,534
	3 予 備 費	1,416,751	△200,000	1,216,751
	1 予 備 費	1,416,751	△200,000	1,216,751
歳 出 合 計		43,500,000	△448,117	43,051,883

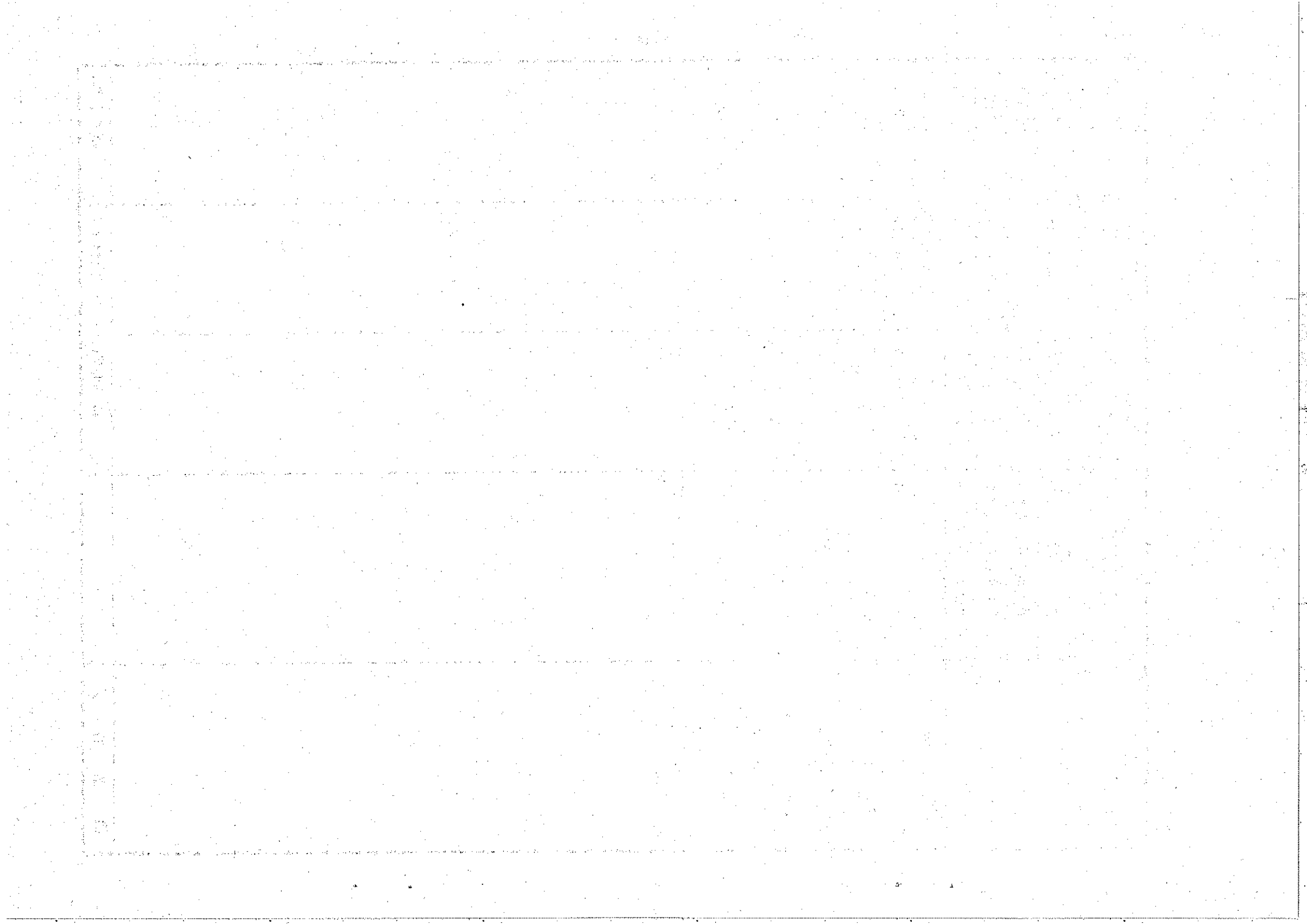

平成 23 年度
(2011年度)

箕面市特別会計競艇事業費補正予算 (第 2 号) 説明書

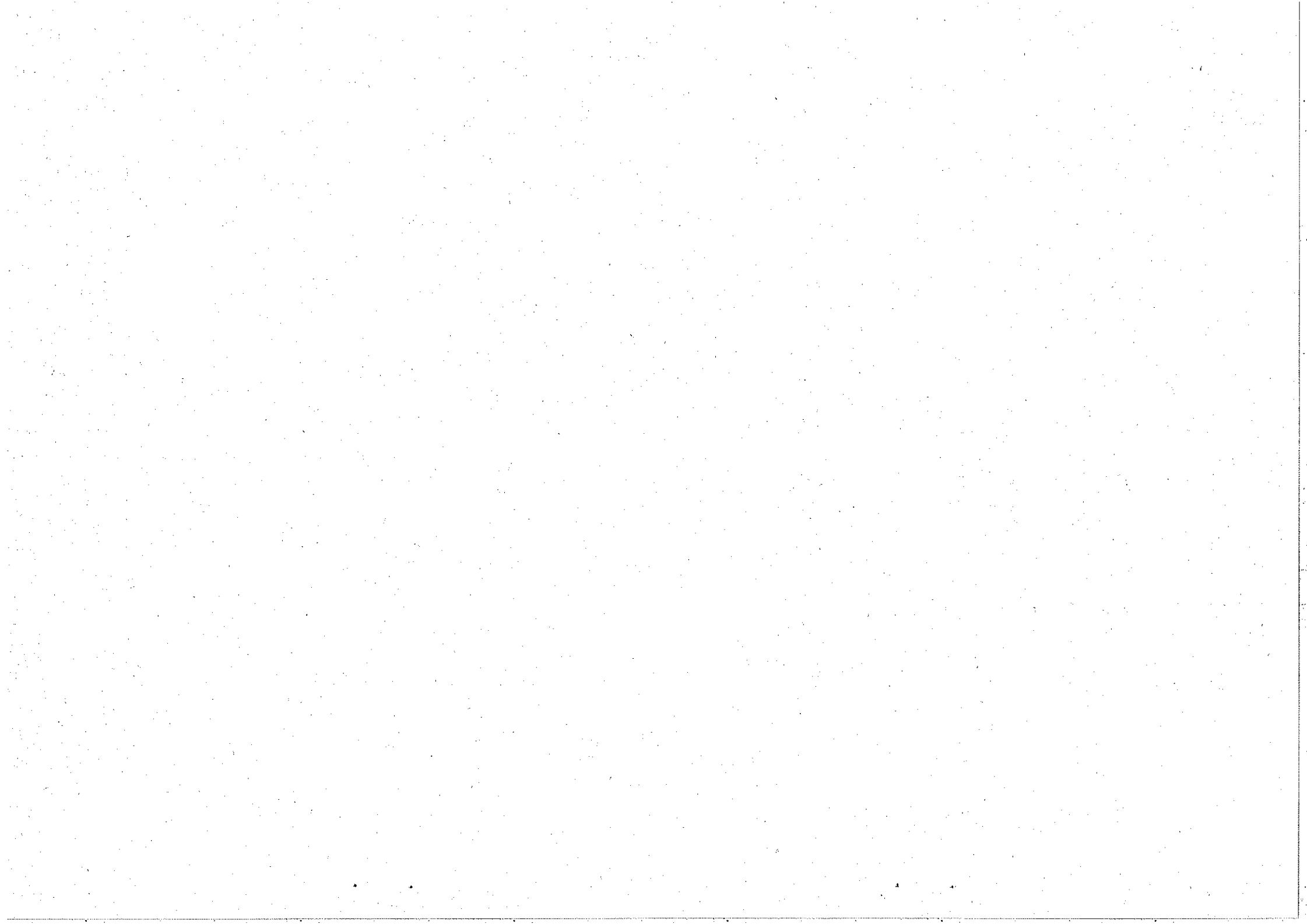

1 総括
歳入

歳入歳出予算事項別明細書

款	補正前の額	補正額	計
1 競争事業収入	千円 31,853,893	千円 0	千円 31,853,893
2 財産収入	3	9,298	9,301
3 寄附金	194,880	0	194,880
4 繰入金	1,024,160	△457,415	566,745
5 繰越金	1,503,940	0	1,503,940
6 諸収入	8,923,124	0	8,923,124
歳入合計	43,500,000	△448,117	43,051,883

歳出

款	補正前の額	補正額	計
1 競艇事業費	千円 31,802,098	千円 0	千円 31,802,098
2 諸支出金	10,281,151	△248,117	10,033,034
3 子備費	1,416,751	△200,000	1,216,751
歳出合計	43,500,000	△448,117	43,051,883

補正額の財源内訳				
特	定 財 源			— 般 財 源
	国 府 支 出 金	地 方 債	そ の 他	
	千円	千円	千円	千円
	0	0	0	0
	0	0	△448,117	200,000
	0	0	0	△200,000
	0	0	△448,117	0

2 歳 入

(款) 2 財産収入

(項) 1 財産運用収入

科 目		補正前の額	補正額	計
款 項	目			
2 財	産 收 入	千円 3	千円 9,298	千円 9,301
	1 財 産 運 用 收 入	3	9,298	9,301
	1 基 金 收 益 金	3	9,298	9,301
4 繰	入 金	1,024,160	△457,415	566,745
	1 基 金 繰 入 金	1,024,160	△457,415	566,745
	1 競艇事業運営基金繰入金	1,024,160	△457,415	566,745

節		説明	
区分	金額 千円		千円
1 競艇事業運営 基金運用収入	8,166	1 競艇事業運営基金運用収入 補正後 8,167,000円—補正前	8,166 1,000円
2 競艇業務設備 基金運用収入	599	1 競艇業務設備基金運用収入 補正後 600,000円—補正前	599 1,000円
3 競艇災害等対応 基金運用収入	533	1 競艇災害等対応基金運用収入 補正後 534,000円—補正前	533 1,000円
1 競艇事業運営 基金繰入金	△457,415	1 競艇事業運営基金繰入金 補正後 566,745,000円—補正前 1,024,160,000円	△457,415

(款) 4 繰入金
(項) 1 基金繰入金

3 歳 出

(款) 2 諸支出金

(項) 2 納付金

科 目	補正前の額	補 正 額	計	補 正 額 の 財 源 内 訳	
				千円	千円
2 諸 支 出 金	10,281,151	△248,117	10,033,034	財産収入 繰入金	9,298 △457,415
2 納 付 金	524,150	△457,415	66,745	繰入金	△457,415
1 納 付 金	524,150	△457,415	66,745	繰入金	△457,415
4 競艇事業運営基金費	210,001	8,166	218,167	財産収入	8,166
1 競艇事業運営基金費	210,001	8,166	218,167	財産収入	8,166
5 競艇業務設備基金費	100,001	200,599	300,600	財産収入 一般財源	599 200,000
1 競艇業務設備基金費	100,001	200,599	300,600	財産収入 一般財源	599 200,000
6 競艇災害等対応基金費	500,001	533	500,534	財産収入	533
1 競艇災害等対応基金費	500,001	533	500,534	財産収入	533
3 予 備 費	1,416,751	△200,000	1,216,751	一般財源	△200,000
1 予 備 費	1,416,751	△200,000	1,216,751	一般財源	△200,000
1 予 備 費	1,416,751	△200,000	1,216,751	一般財源	△200,000

節		明	
区分	金額	説	千円
	千円		
19 負担金補助 及び交付金	△457,415	8 地方公共団体金融機構納付金【競艇事業部企画課】 19 負担金補助及び交付金 4 納付金 地方公共団体金融機構 △457,415	△457,415 △457,415 △457,415
25 積立金	8,166	10 競艇事業運営基金積立金【競艇事業部企画課】 25 積立金 10 競艇事業運営基金積立金	8,166 8,166 8,166
25 積立金	200,599	11 競艇業務設備基金積立金【競艇事業部企画課】 25 積立金 17 競艇業務設備基金積立金	200,599 200,599 200,599
25 積立金	533	12 競艇災害等対応基金積立金【競艇事業部企画課】 25 積立金 18 競艇災害等対応基金積立金	533 533 533

(款) 3 予備費
(項) 1 予備費

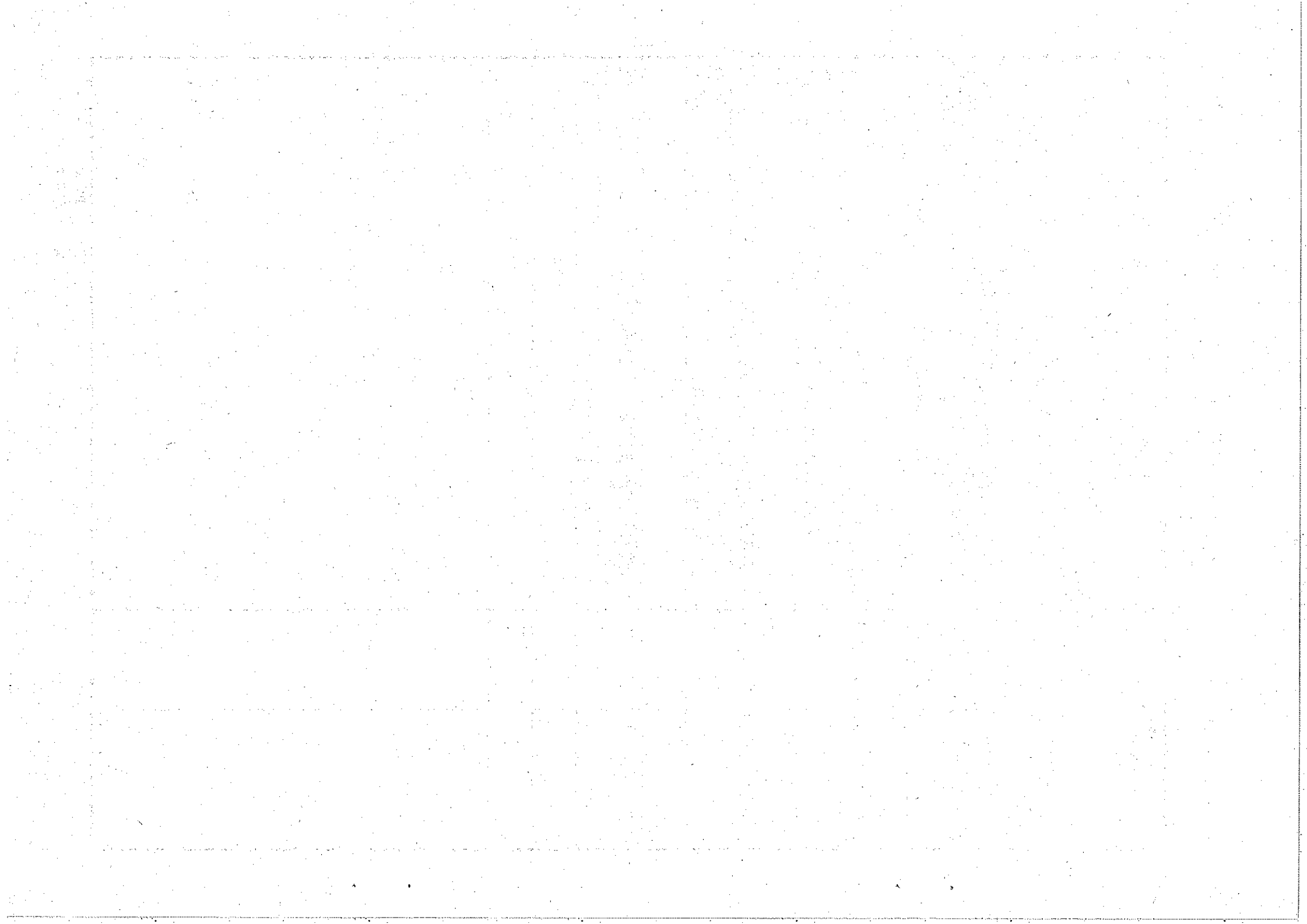

第 3 5 号議案

平成 2 3 年度箕面市特別会計国民健康保険事業費補正予算 (第 5 号)

平成 2 3 年度箕面市の特別会計国民健康保険事業費の補正予算 (第 5 号) は、次に定めるところによる。

(歳入歳出予算の補正)

第 1 条 歳入歳出予算の総額に歳入歳出それぞれ 77, 418 千円を追加し、歳入歳出それぞれ 17, 248, 470 千円とする。

2 歳入歳出予算の補正の款項の区分及び当該区分ごとの金額並びに補正後の歳入歳出予算の金額は、「第 1 表 歳入歳出予算補正」による。

平成 2 4 年 2 月 2 8 日提出

箕面市長 倉 田 哲 郎

第1表 歳入歳出予算補正

歳 入

款	項	補正前の額 千円	補正額 千円	計 千円
3 国庫支出金	1 国庫負担金	2,817,427	△7,154	2,810,273
	2 国庫補助金	2,497,471	△1,494	2,495,977
6 府支出金	1 府負担金	556,154	△1,494	554,660
	1 府負担金	83,716	△1,494	82,222
8 繰入金	1 他会計繰入金	917,106	430,085	1,347,191
	1 他会計繰入金	890,735	430,085	1,320,820
9 諸収入	1 雑収入	3,832,818	△344,059	3,488,759
	1 財産運用収入	1	40	41
10 財産収入	1 財産運用収入	1	40	41
歳入合計		17,171,052	77,418	17,248,470

歳 出

款	項	補正前の額 千円	補正額 千円	計 千円
1 総務費		222,585	307	222,892
	1 総務管理費	189,557	307	189,864
7 共同事業拠出金		1,380,148	16,352	1,396,500
	1 共同事業拠出金	1,380,148	16,352	1,396,500
8 保健事業費		177,396	△42,422	134,974
	1 保健事業費	41,260	△4,347	36,913
	2 特定健康診査等事業費	136,136	△38,075	98,061
		20,474	103,140	123,614
9 諸支出金	1 償還金及び還付加算金	20,474	103,140	123,614
		208,930	41	208,971
12 基金積立金		208,930	41	208,971
	1 基金積立金	208,930	41	208,971
歳 出 合 計		17,171,052	77,418	17,248,470

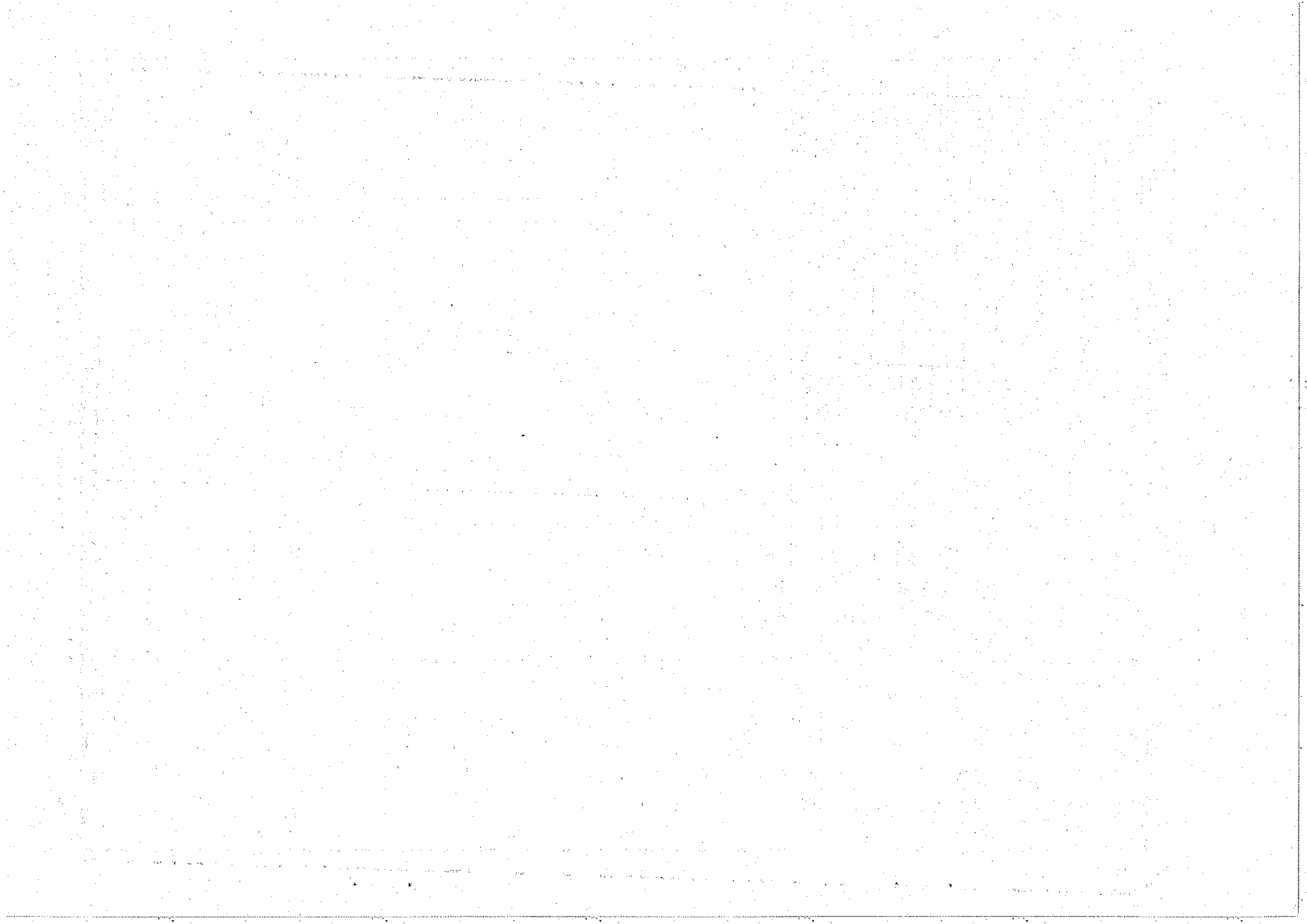

平成 23 年度
(2011年度)

箕面市特別会計国民健康保険事業費補正予算 (第 5 号) 説明書



歳入歳出予算事項別明細書

1 歳入 総括

款	補正前の額 千円	補正額 千円	計 千円
1 国民健康保険料	3,542,380	0	3,542,380
2 使用料及び手数料	865	0	865
3 国庫支出金	2,817,427	△7,154	2,810,273
4 療養給付費等交付金	593,216	0	593,216
5 前期高齢者交付金	3,658,711	0	3,658,711
6 府支出金	556,154	△1,494	554,660
7 共同事業交付金	1,252,374	0	1,252,374
8 繰入金	917,106	430,085	1,347,191
9 諸収入	3,832,818	△344,059	3,488,759
10 財産収入	1	40	41
歳入合計	17,171,052	77,418	17,248,470

歳出

款	補正前の額	補正額	計
1 総務費	千円 222,585	千円 307	千円 222,892
2 保険給付費	10,155,632	0	10,155,632
3 後期高齢者支援金等	1,593,273	0	1,593,273
4 前期高齢者納付金等	4,715	0	4,715
5 老人保健拠出金	89	0	89
6 介護納付金	625,185	0	625,185
7 共同事業拠出金	1,380,148	16,352	1,396,500
8 保健事業費	177,396	△42,422	134,974
9 諸支出金	20,474	103,140	123,614
10 予備費	2,000	0	2,000
11 繰上充用金	2,780,625	0	2,780,625
12 基金積立金	208,930	41	208,971
歳出合計	17,171,052	77,418	17,248,470

補正額の財源内訳				
特	定	財	源	一 般 財 源
国府支出金	地 方 債	そ の 他		
千円 307	千円 0	千円 0	千円 0	千円 0
0	0	0	0	0
0	0	0	0	0
0	0	0	0	0
0	0	0	0	0
0	0	0	0	0
0	0	0	0	0
0	0	0	0	0
0	0	0	0	0
△7,335	0	0	0	△35,087
0	0	0	0	103,140
0	0	0	0	0
0	0	0	0	0
0	0	0	40	1
△7,028	0	0	40	84,406

2 歳 入

(款) 3 国庫支出金
(項) 1 国庫負担金

科 目		補正前の額	補正額	計
款 項	目	千円	千円	千円
3 国 庫 支 出 金		2,817,427	△7,154	2,810,273
1 国 庫 負 担 金		2,497,471	△1,494	2,495,977
3 特 定 健 康 診 査 等 負 担 金		19,936	△1,494	18,442
2 国 庫 補 助 金		319,956	△5,660	314,296
1 財 政 調 整 交 付 金		316,456	△4,040	312,416
2 出 産 育 児 一 時 金 補 助 金		3,500	△1,620	1,880
6 府 支 出 金		556,154	△1,494	554,660
1 府 負 担 金		83,716	△1,494	82,222
2 特 定 健 康 診 査 等 負 担 金		19,936	△1,494	18,442
8 繰 入 金		917,106	430,085	1,347,191
1 他 会 計 繰 入 金		890,735	430,085	1,320,820
1 一 般 会 計 繰 入 金		890,735	430,085	1,320,820
9 諸 収 入		3,832,818	△344,059	3,488,759
1 雑 収 入		3,832,818	△344,059	3,488,759
8 雑 収 入		1,049,463	△344,059	705,404
10 財 産 運 用 収 入		1	40	41
1 財 産 運 用 収 入		1	40	41
1 基 金 収 益 金		1	40	41

節	金額 千円	説明	明 千円
1 特定健康診査等 負担金	△1,494	1 特定健康診査等負担金 補正後 18,442,000円—補正前 19,936,000円	△1,494
1 財政調整 交付金	△4,040	1 財政調整交付金 補正後 312,416,000円—補正前 316,456,000円	△4,040
1 出産育児 一時金補助金	△1,620	1 出産育児一時金補助金 補正後 1,880,000円—補正前 3,500,000円	△1,620
1 特定健康診査等 負担金	△1,494	1 特定健康診査等負担金 補正後 18,442,000円—補正前 19,936,000円	△1,494
1 保険基盤安定 繰入金	30,085	1 保険料軽減繰入金 補正後 408,325,000円—補正前 386,671,000円 2 保険者支援繰入金 補正後 90,251,000円—補正前 81,820,000円	21,654 8,431
5 その他の 一般会計繰入金	400,000	1 その他の一般会計繰入金 補正後 483,681,000円—補正前 83,681,000円	400,000
1 雑 収入	△344,059	1 雑収入 補正後 703,769,000円—補正前 1,047,842,000円 4 学童う歯治療負担金返還金	△344,073 14
1 国民健康保険事業 財政調整基金 運用収入	40	1 国民健康保険事業財政調整基金運用収入 補正後 41,000円—補正前 1,000円	40

(款) 10 財産収入
(項) 1 財産運用収入

3 歳 出

(款) 1 総務費

(項) 1 総務管理費

科 目	補正前の額	補 正 額	計	補 正 額 の 財 源 内 訳
1 総 務 費	222,585	307	222,892	国庫支出金 307
1 総 務 管 理 費	189,557	307	189,864	国庫支出金 307
2 連 合 会 負 担 金	2,562	307	2,869	国庫支出金 307
7 共 同 事 業 抛 出 金	1,380,148	16,352	1,396,500	一般財源 16,352
1 共 同 事 業 抛 出 金	1,380,148	16,352	1,396,500	一般財源 16,352
1 高 額 医 療 費 金 抛 出	255,124	8,304	263,428	一般財源 8,304
4 保 険 財 政 政 策 共 同 安 定 化 事 業 金 抛 出	1,124,810	8,048	1,132,858	一般財源 8,048
8 保 健 事 業 費	177,396	△42,422	134,974	国庫支出金 △5,841 府支出金 △1,494 一般財源 △35,087
1 保 健 事 業 費	41,260	△4,347	36,913	国庫支出金 △4,347
1 保 健 衛 生 普 及 費	9,861	△4,347	5,514	国庫支出金 △4,347
2 特 定 健 康 診 査 等 事 業 費	136,136	△38,075	98,061	国庫支出金 △1,494 府支出金 △1,494 一般財源 △35,087
1 特 定 健 康 診 査 等 事 業 費	136,136	△38,075	98,061	国庫支出金 △1,494 府支出金 △1,494 一般財源 △35,087
9 諸 支 出 金	20,474	103,140	123,614	一般財源 103,140
1 償 還 金 及 び 還 付 加 算 金	20,474	103,140	123,614	一般財源 103,140

節		明	
区分	金額	説明	金額
	千円		千円
19 負担金補助 及び交付金	307	50 一般事務経費(連合会負担金)(臨時)【国保年金課】 19 負担金補助及び交付金 1 負担金 共同電算処理システム更新費	307 307 307
19 負担金補助 及び交付金	8,304	32 保険給付事業(共同事業拠出金)【国保年金課】 19 負担金補助及び交付金 5 拠出金 高額医療費	8,304 8,304 8,304
19 負担金補助 及び交付金	8,048	35 保険給付事業(保険財政共同安定化事業拠出金)【国保年金課】 19 負担金補助及び交付金 5 拠出金 保険財政共同安定化事業費	8,048 8,048 8,048
13 委託料	△4,347	37 保健事業(保健衛生普及費)【国保年金課】 13 委託料 1 委託料 後発医薬品利用促進通知作成業務委託	△4,347 △4,347 △4,347
13 委託料	△38,075	39 特定健康診査実施事業(受診管理)【国保年金課】 13 委託料 1 委託料 特定健康診査委託 40 特定健康診査実施事業(保健指導)【健康増進課】 13 委託料 1 委託料 特定保健指導委託	△31,255 △31,255 △31,255 △6,820 △6,820 △6,820

(款) 9 諸支出金
(項) 1 償還金及び還付加算金

(款) 9 諸支出金

(項) 1 償還金及び還付加算金

款	科 目		修正前の額	補正額	計	補正額の財源内訳
	項	目				
9	1	3 諸費	千円 6,374	千円 103,140	千円 109,514	一般財源 千円 103,140
12		基金積立金	208,930	41	208,971	財産収入 一般財源 千円 401
	1	基金積立金	208,930	41	208,971	財産収入 一般財源 千円 401
		1 国民健康保険事業 財政調整基金 積立金	208,930	41	208,971	財産収入 一般財源 千円 401

節		明 明	
区 分	金 額	説	千円
23 償還金利子及び割引料	103,140 千円	43 諸支出金事業(諸費)【国保年金課】 23 償還金利子及び割引料 1 償還金 国費等返還金	103,140 103,140 103,140
25 積立金	41	50 国民健康保険事業財政調整基金積立事業【国保年金課】 25 積立金 17 国民健康保険事業財政調整基金積立金	41 41 41

(款) 12 基金積立金
(項) 1 基金積立金

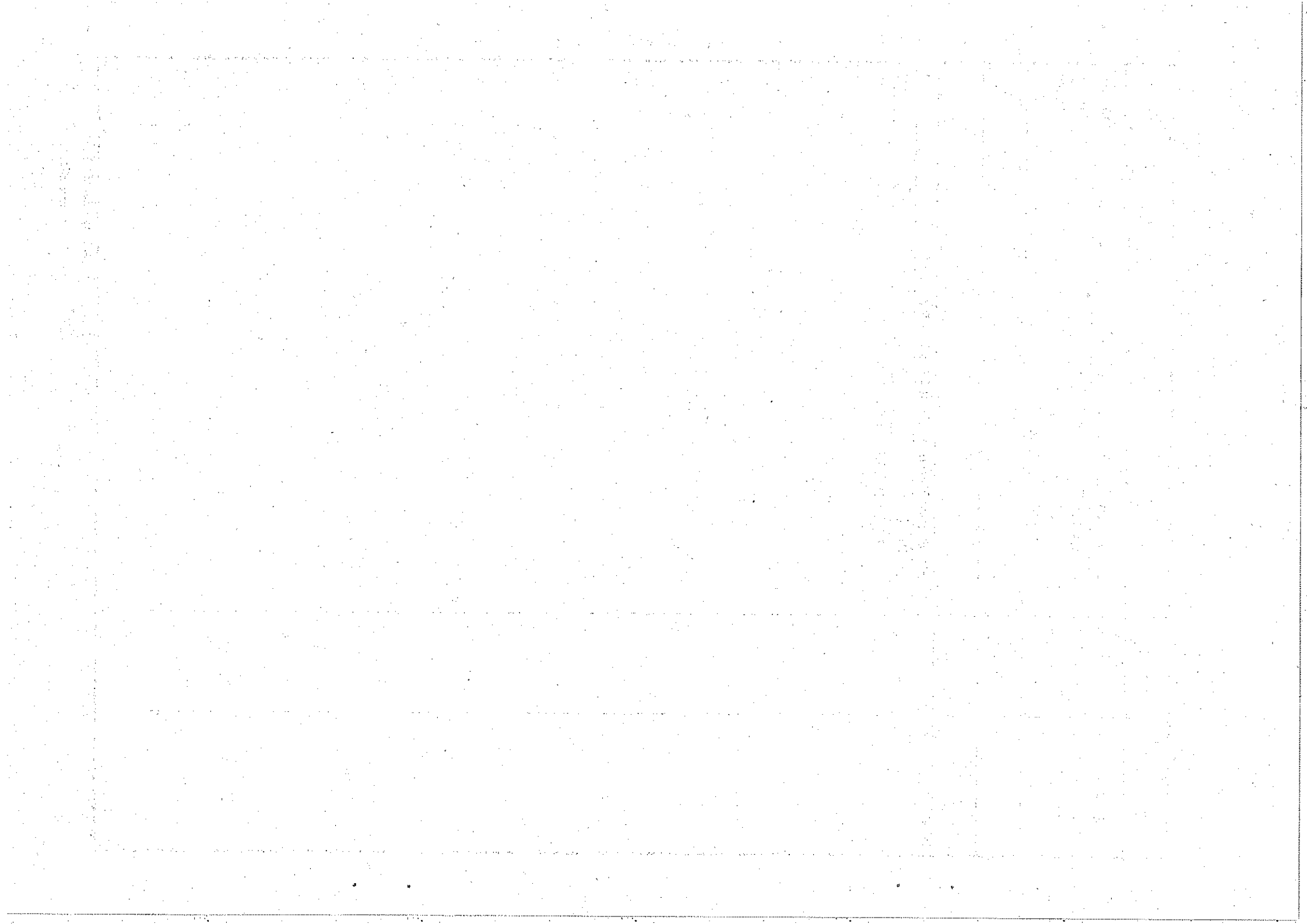

第 36 号議案

平成 23 年度箕面市特別会計介護保険事業費補正予算 (第 3 号)

平成 23 年度箕面市の特別会計介護保険事業費の補正予算 (第 3 号) は、次に定めるところによる。

(歳入歳出予算の補正)

第 1 条 歳入歳出予算の総額から歳入歳出それぞれ 7,974 千円を減額し、歳入歳出それぞれ 6,922,958 千円とする。

2 歳入歳出予算の補正の款項の区分及び当該区分ごとの金額並びに補正後の歳入歳出予算の金額は、「第 1 表 歳入歳出予算補正」による。

(継続費の補正)

第 2 条 継続費の変更は、「第 2 表 継続費補正」による。

平成 24 年 2 月 28 日提出

箕面市長 倉 田 哲 郎

第1表 歳入歳出予算補正

歳 入		項	補正前の額	補 正 額	計
款	入		千円	千円	千円
6 財 産 収 入	入	1 財 産 運 用 収 入	2	1,142	1,144
7 繰 入 金	入	1 他 会 計 繰 入 金	1,284,556	△9,216	1,275,340
			1,097,930	△9,247	1,088,683
			2 基 金 繰 入 金	186,626	31
9 諸 収 入	入	2 市 預 金 利 子	223	100	323
			1	61	62
			3 雑 入	221	39
歳 入 合 計			6,930,932	△7,974	6,922,958

歳 出

款	項	修正前の額	補 正 額	計
1 総 務 費	3 介護認定審査会費	千円 258,220	千円 △9,116	千円 249,104
		94,346	△9,116	85,230
4 基 金 積 立 金	1 基 金 積 立 金	2	1,142	1,144
		2	1,142	1,144
歳 出 合 計		6,930,932	△7,974	6,922,958

第 2 表 継続費補正

款	項	事業名	補 正 前			補 正 後		
			総額 千円	年度	年割額 千円	総額 千円	年度	年割額 千円
1 総務費	1 総務管理費	除人業 保子事 護又修 介シ改	77,141	平成22年度	47,427	47,427	平成22年度	47,427
				平成23年度			平成23年度	
				平成24年度	29,714		平成24年度	

平成 23 年度
(2011年度)

箕面市特別会計介護保険事業費補正予算 (第 3 号) 説明書

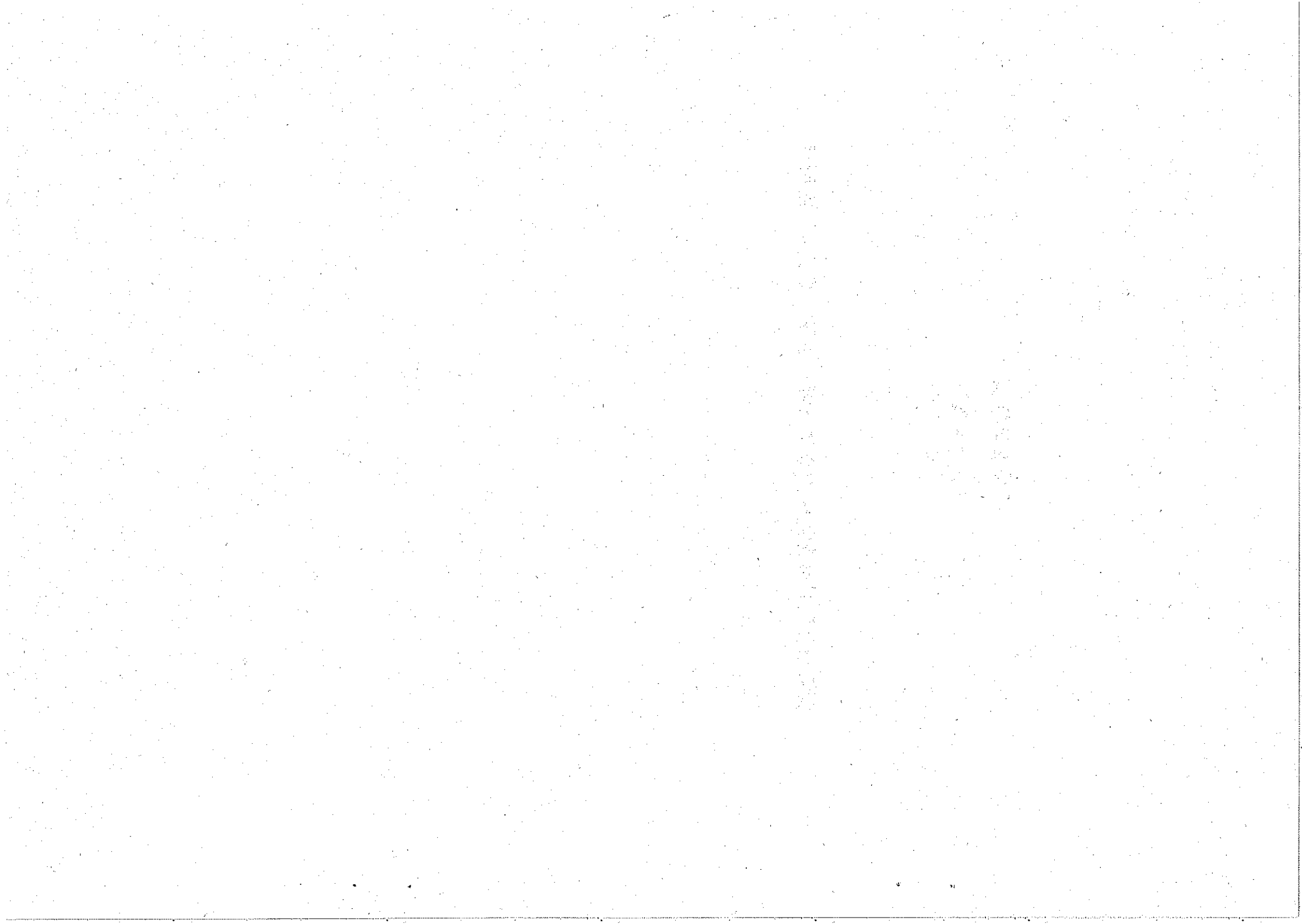

歳入歳出予算事項別明細書

1 総括
歳入

款	補正前の額	補正額	計
1 保険料	千円 1,383,928	千円 0	千円 1,383,928
2 使用料及び手数料	2	0	2
3 国庫支出金	1,311,540	0	1,311,540
4 支払基金交付金	1,953,360	0	1,953,360
5 府支出金	977,699	0	977,699
6 財産収入	2	1,142	1,144
7 繰入金	1,284,556	△9,216	1,275,340
8 繰越金	19,622	0	19,622
9 諸収入	223	100	323
歳入合計	6,930,932	△7,974	6,922,958

歳出

款	補正前の額	補正額	計
1 総務費	千円 258,220	千円 △9,116	千円 249,104
2 保険給付費	6,448,303	0	6,448,303
3 地域支援事業費	188,717	0	188,717
4 基金積立金	2	1,142	1,144
5 諸支出金	33,690	0	33,690
6 予備費	2,000	0	2,000
歳出合計	6,930,932	△7,974	6,922,958

補正額の財源内訳				
特 国府支出金	定 財		源	
	地 方 債	そ の 他	一 般 財 源	
千円	千円	千円	千円	千円
0	0	39	△9,155	
0	0	0	0	
0	0	0	0	
0	0	1,142	0	
0	0	0	0	
0	0	0	0	
0	0	1,181	△9,155	

2 歳 入

(款) 6 財産収入

(項) 1 財産運用収入

科 目		補正前の額	補正額	計
款 項	目	千円	千円	千円
6 財 産 收 入		2	1,142	1,144
1 財 産 運 用 收 入		2	1,142	1,144
	1 基 金 收 益 金	2	1,142	1,144
7 繰 入 金		1,284,556	△9,216	1,275,340
1 他 会 計 繰 入 金		1,097,930	△9,247	1,088,683
	1 一 般 会 計 繰 入 金	1,097,930	△9,247	1,088,683
2 基 金 繰 入 金		186,626	31	186,657
	2 介 護 従 事 者 処 遇 改 善 臨 時 特 例 基 金 繰 入 金	20,166	31	20,197
9 諸 収 入		223	100	323
2 市 預 金 利 子		1	61	62
	1 市 預 金 利 子	1	61	62
3 雑 入		221	39	260
	3 雑 入	1	39	40

節		明 說	
区分	金額		
	千円		千円
1 介護給付費準備基金運用収入	1,111	1 介護給付費準備基金運用収入 補正後 1,112,000円—補正前	1,000円 1,111
2 介護従事者処遇改善臨時特別基金運用収入	31	1 介護従事者処遇改善臨時特別基金運用収入 補正後 32,000円—補正前	1,000円 31
3 職員給与等繰入金	△9,247	1 職員給与等繰入金 補正後 249,619,000円—補正前	258,866,000円 △9,247
1 介護従事者処遇改善臨時特別基金繰入金	31	1 介護従事者処遇改善臨時特別基金繰入金 補正後 20,197,000円—補正前	20,166,000円 31
1 市預金利子	61	1 金融機関預金利子 補正後 62,000円—補正前	1,000円 61
1 雑入	39	1 他市町村要介護認定調査料 補正後 40,000円—補正前	1,000円 39

(款) 9 諸収入

(項) 3 雑入

3 歳 出

(款) 1 総務費

(項) 3 介護認定審査会費

科 目	補正前の額	補正額	計	補正額の財源内訳	
				千円	千円
1 総務費	258,220	△9,116	249,104	諸収入 — 一般財源	千円 39 △9,155
3 介護認定審査会費	94,346	△9,116	85,230	諸収入 — 一般財源	39 △9,155
1 介護認定審査会定費	51,469	△4,939	46,530	— 一般財源	△4,939
2 認定調査等費	42,877	△4,177	38,700	諸収入 — 一般財源	39 △4,216
4 基金積立金	2	1,142	1,144	財産収入	1,142
1 基金積立金	2	1,142	1,144	財産収入	1,142
1 介護給付基金積立	1	1,111	1,112	財産収入	1,111
2 介護従事者処遇改善臨時特例基金積立	1	31	32	財産収入	31

節		明	
区分	金額	説	千円
1 報 酬	△1,916	10 介護認定審査会事業【高齢福祉課】	△4,939
		1 報 酬	△1,916
		3 非常勤職員報酬	
12 役 務 費	△3,023	介護認定審査会委員	△1,916
		12 役 務 費	△3,023
		3 手 数 料	△3,023
7 賃 金	△1,526	11 認定調査事業【高齢福祉課】	△4,177
		7 賃 金	△1,526
		1 臨時雇賃金	△1,526
13 委 託 料	△2,651	13 委 託 料	△2,651
		1 委 託 料	△2,651
		要介護認定調査業務委託	△2,651
25 積 立 金	1,111	50 介護給付費準備基金積立事業【介護・福祉医療課】	1,111
		25 積 立 金	1,111
		16 介護給付費準備基金積立金	1,111
25 積 立 金	31	51 介護従事者処遇改善臨時特別基金積立事業【介護・福祉医療課】	31
		25 積 立 金	31
		17 介護従事者処遇改善臨時特別基金積立金	31

(款) 4 基金積立金
(項) 1 基金積立金

給 与 費

1 特別職

区 分	職 員 数 (人)	給 与		
		報 酬 (千円)	給 料 (千円)	期 末 手 当 (千円) 年間支給率 (月分)
補正後	長 等			
	議 員			
	その他の 特別職	64	36,846	
	計	64	36,846	
補正前	長 等			
	議 員			
	その他の 特別職	64	38,762	
	計	64	38,762	
比 較	長 等			
	議 員			
	その他の 特別職		△ 1,916	
	計		△ 1,916	

明 細 書

費			計	共 済 費	合 計	備 考
地域手当	その他の 手 当	(千円)				
(千円)	(千円)	(千円)				
			36,846	3,183	40,029	
			36,846	3,183	40,029	
			38,762	3,183	41,945	
			38,762	3,183	41,945	
			△ 1,916		△ 1,916	
			△ 1,916		△ 1,916	

継続費についての前前年度未までの支出額、及び当該年度以降の支出予定額並びに事業の

款	項	事業名	全 体 計					
			年度	補正区分	年割額	左 の 財		
						国府支出金	特 定	地 方 債
1 総務費	1 総務管理費	険△業 保▽事 護△修 介△改	平成22年度 (2010年度)	補正前	千円	千円	千円	
				補正	47,427			
				補正後	47,427			
				補正前				
				補正				
				補正後				
			平成23年度 (2011年度)	補正後				
				補正前	29,714			
				補正				
				補正後				
				補正前	29,714			
				補正	△ 29,714			
平成24年度 (2012年度)	補正後							
	補正前	77,141						
	補正	△ 29,714						
	補正後	47,427						
計								

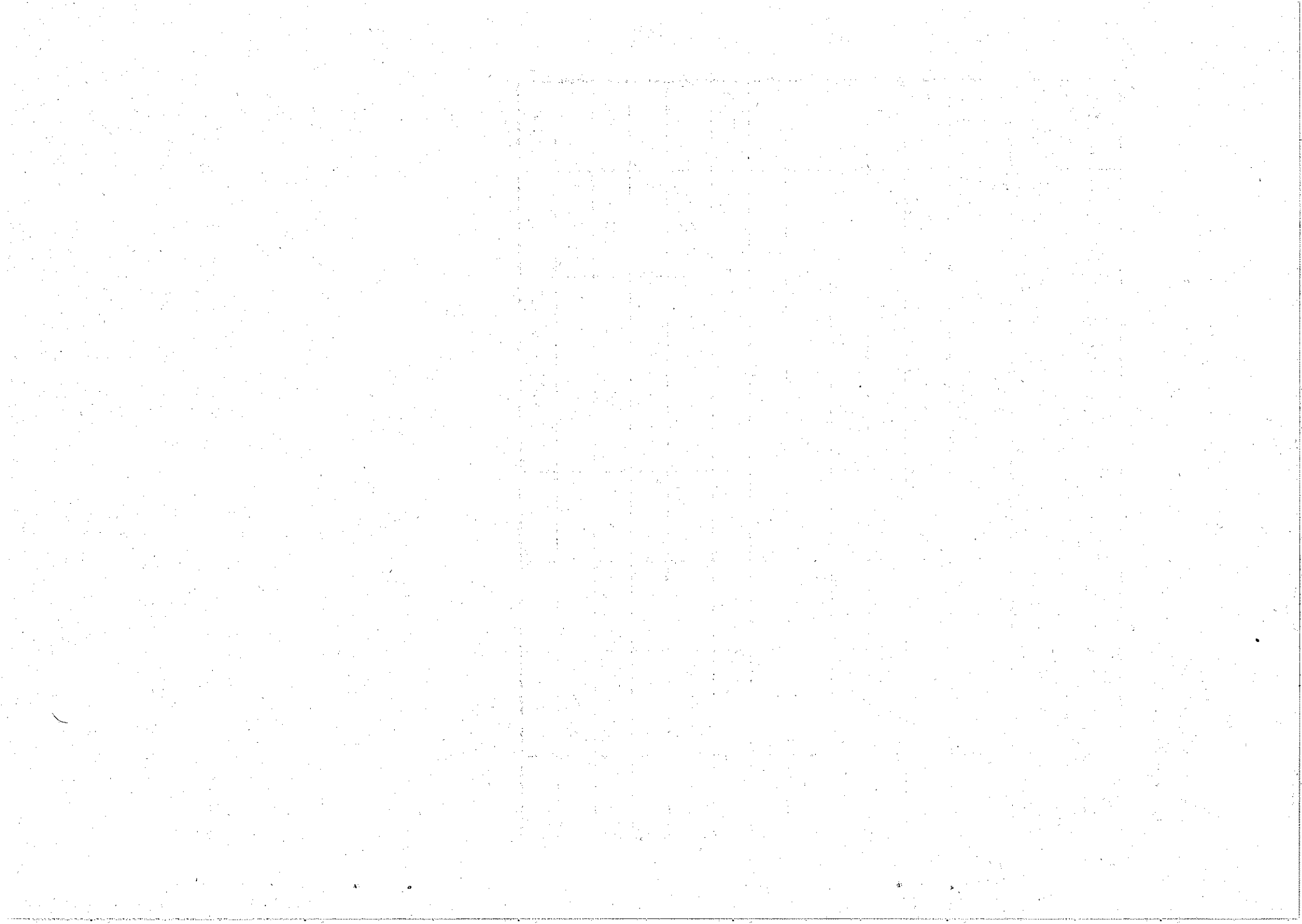

第 37 号議案

平成 23 年度箕面市特別会計後期高齢者医療事業費補正予算 (第 1 号)

平成 23 年度箕面市の特別会計後期高齢者医療事業費の補正予算 (第 1 号) は、次に定めるところによる。

(歳入歳出予算の補正)

第 1 条 歳入歳出予算の総額に歳入歳出それぞれ 56,589 千円を追加し、歳入歳出それぞれ 1,488,267 千円とする。

2 歳入歳出予算の補正の款項の区分及び当該区分ごとの金額並びに補正後の歳入歳出予算の金額は、「第 1 表 歳入歳出予算補正」による。

平成 24 年 2 月 28 日提出

箕面市長 倉田哲郎

第1表 歳入歳出予算補正

歳入

款	項	補正前の額	補正額	計
1 後期高齢者医療保険料		千円 1,233,627	千円 13,439	千円 1,247,066
	1 後期高齢者医療保険料	1,233,627	13,439	1,247,066
3 繰入金		195,966	△5,080	190,886
	1 他会計繰入金	195,966	△5,080	190,886
4 繰越金		1	47,881	47,882
	1 繰越金	1	47,881	47,882
5 諸収入		2,003	349	2,352
	1 延滞金加算金及び過料	1	332	333
	3 市預金利子	1	17	18
歳入合計		1,431,678	56,589	1,488,267

歳 出

款	項	補正前の額 千円	補正額 千円	計 千円
1 総務費	1 総務管理費	25,722	△1,592	24,130
		35,041	△1,592	33,449
2 後期高齢者医療 広域連合		1,394,137	58,181	1,452,318
	1 後期高齢者医療広域連合 納付金	1,394,137	58,181	1,452,318
歳出合計		1,431,678	56,589	1,488,267

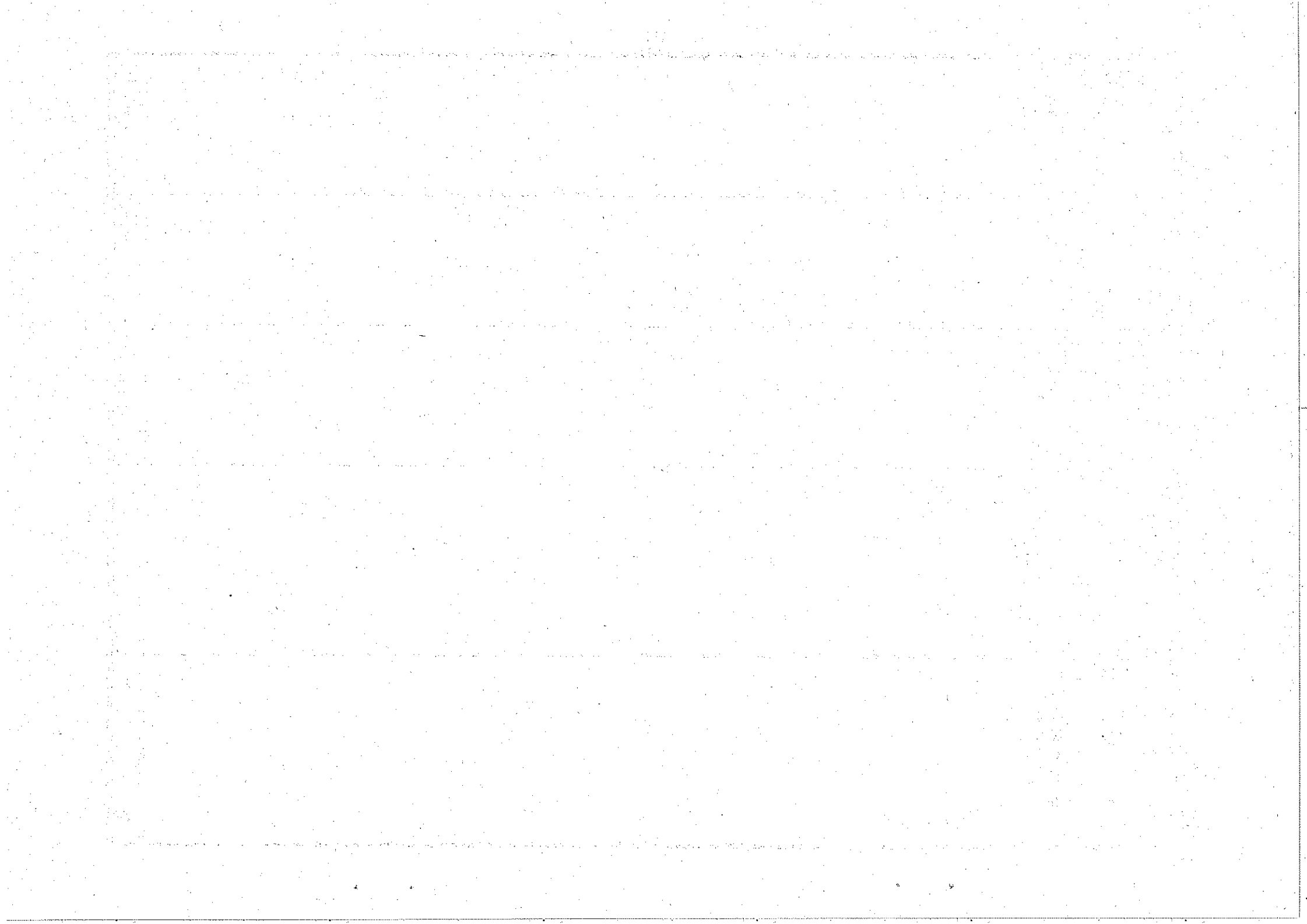

平成23年度
(2011年度)

箕面市特別会計後期高齢者医療事業費補正予算(第1号)説明書

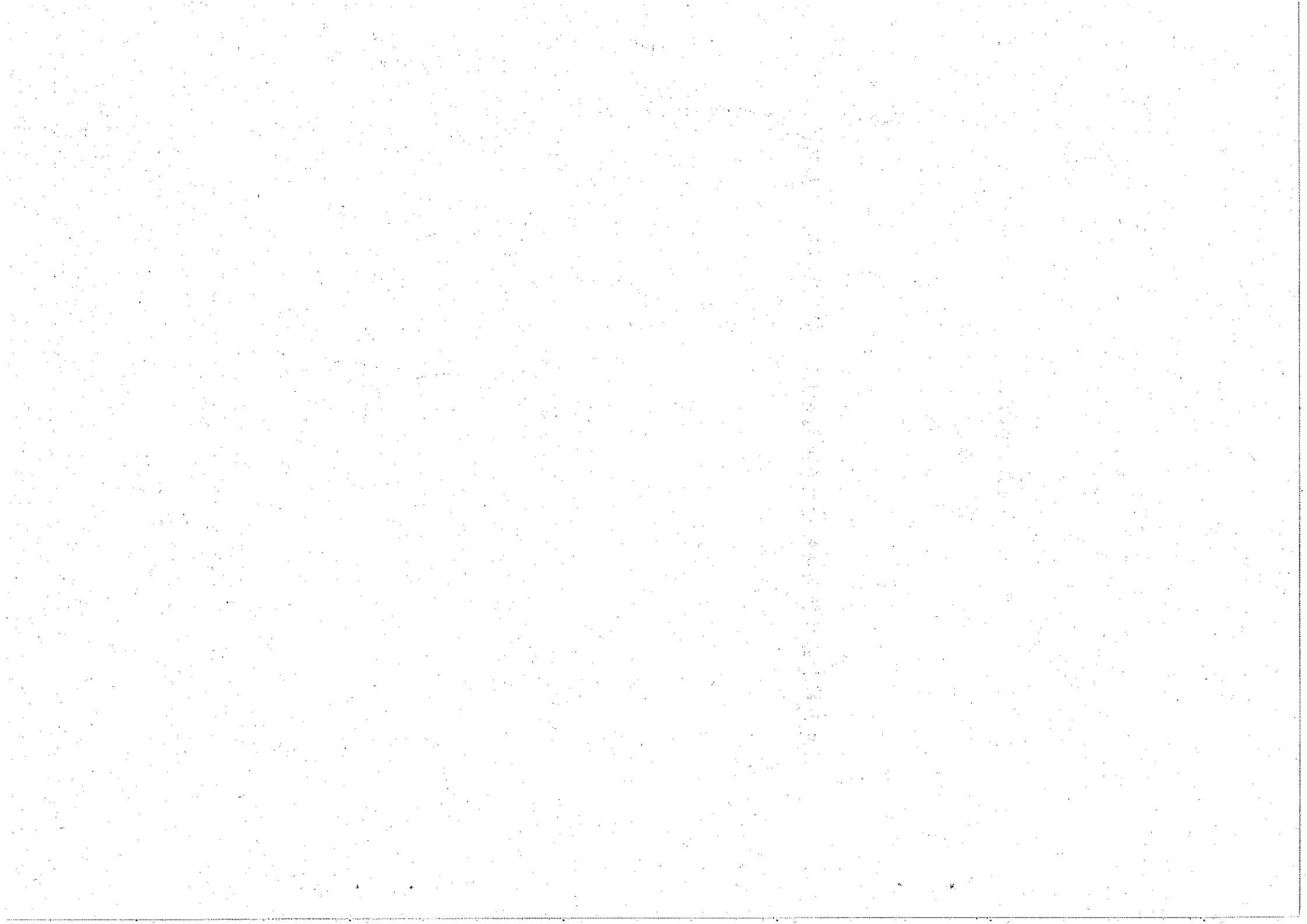

歳入歳出予算事項別明細書

1 総括
歳入

款	補正前の額 千円	補正額 千円	計 千円
1 後期高齢者医療保険料	1,233,627	13,439	1,247,066
2 使用料及び手数料	81	0	81
3 繰入金	195,966	△5,080	190,886
4 繰越金	1	47,881	47,882
5 諸収入	2,003	349	2,352
歳入合計	1,431,678	56,589	1,488,267

歳 出

款	補正前の額	補正額	計
1 総務費	千円 35,041	千円 △1,592	千円 33,449
2 後期高齢者医療広域連合 納付金	1,394,137	58,181	1,452,318
3 諸支出金	2,000	0	2,000
4 予備費	500	0	500
歳出合計	1,431,678	56,589	1,488,267

補正額の財源内訳				
特 定 国 府 支 出 金	地 方 債	財 源		一 般 財 源
		そ の 他		
千円 0	千円 0	千円 0	千円 0	千円 △1,592
0	0	13,771		44,410
0	0	0	0	0
0	0	0	0	0
0	0	13,771		42,818

2 歳 入

(款) 1 後期高齢者医療保険料

(項) 1 後期高齢者医療保険料

款 項	科 目	補正前の額	補正額	計
1	後期高齢者医療保険料	1,233,627	13,439	1,247,066
1	後期高齢者医療保険料	1,233,627		1,247,066
1	後期高齢者医療保険料	1,233,627	13,439	1,247,066
1	特別徴収保険料	837,951	△239,302	598,649
2	普通徴収保険料	395,676	252,741	648,417
3	繰 入	195,966	△5,080	190,886
1	他会計繰入金	195,966	△5,080	190,886
1	一般会計繰入金	195,966	△5,080	190,886
4	繰 越 金		47,881	47,882
1	繰 越 金		47,881	47,882
1	前年度繰越金		47,881	47,882
5	諸 収 入	2,003	349	2,352
1	延滞金加算金及び過料		332	333
1	延 滞 金		332	333
3	市 預 金 利 子		17	18
1	市 預 金 利 子		17	18

節		明	
区分	金額 千円	説明	千円
1 現年分	△239,302	1 現年分 補正後 598,649,000円—補正前 837,951,000円	△239,302
1 現年分	250,179	1 現年分 補正後 641,055,000円—補正前 390,876,000円	250,179
2 滞納繰越分	2,562	1 滞納繰越分 補正後 7,362,000円—補正前 4,800,000円	2,562
1 保険基盤安定繰入金	△3,471	1 保険料軽減繰入金 補正後 157,038,000円—補正前 160,509,000円	△3,471
2 職員給与費等繰入金	△1,609	1 職員給与費等繰入金 補正後 33,848,000円—補正前 35,457,000円	△1,609
1 前年度繰越金	47,881	1 前年度繰越金 補正後 47,882,000円—補正前 1,000円	47,881
1 延滞金	332	1 保険料滞納延滞金 補正後 333,000円—補正前 1,000円	332
1 市預金利子	17	1 金融機関預金利子 補正後 18,000円—補正前 1,000円	17

(款) 5 諸収入
(項) 3 市預金利子

3 歳 出

(款) 1 総務費

(項) 1 総務管理費

科 目		補正前の額	補 正 額	計	補 正 額 の 財 源 内 訳
款 項	目				
1 総 務 費		千円 35,041	千円 △1,592	千円 33,449	一般財源 △1,592
1 総 務 管 理 費		25,722	△1,592	24,130	一般財源 △1,592
	1 一 般 管 理 費	25,722	△1,592	24,130	一般財源 △1,592
2 後期高齢者医療広域連合 納 付 金		1,394,137	58,181	1,452,318	後期高齢者医療保険料 13,439 諸収入 332 一般財源 44,410
	1 後期高齢者医療広域 連 合 納 付 金	1,394,137	58,181	1,452,318	後期高齢者医療保険料 13,439 諸収入 332 一般財源 44,410
	1 後期高齢者医療 広域連合納付金	1,394,137	58,181	1,452,318	後期高齢者医療保険料 13,439 諸収入 332 一般財源 44,410

節		説明	
区分	金額		
	千円		千円
2 給料	△255	1 一般事務経費(一般管理費)【介護・福祉医療課】	△1,592
		2 給料	△255
		2 一般職給	△255
		一般職給	
3 職員手当等	△1,337	3 職員手当等	△1,337
		3 管理職手当	△123
		4 地域手当	△13
		5 通勤手当	△37
		9 時間外及び休日勤務手当	△280
		10 住居手当	△52
		11 期末勤勉手当	△832
19 負担金補助及び交付金	58,181	1 後期高齢者医療広域連合納付事業【介護・福祉医療課】	58,181
		19 負担金補助及び交付金	58,181
		4 納付金	58,181
		保険料等納付金	
			58,181

(款) 2 後期高齢者医療広域連合
(項) 1 後期高齢者医療広域連合

給 与 費

1 一般職 (1) 総括

区 分	職員数 (人)	給 与		
		報 酬 (千円)	給 料 (千円)	職 員 手 当 (千円)
補正後	() 3		11,629	8,040
補正前	() 3		11,884	9,377
比 較	()		△ 255	△ 1,337

区 分	職員手当 の内訳	扶 養 手 当			管 理 職 手 当		
		住 居 手 当 (千円)	期 末 勤 勉 手 当 (千円)	区 分	扶 養 手 当 (千円)	管 理 職 手 当 (千円)	
補正後		272	4,215	補正後	312	909	
補正前		324	5,047	補正前	312	1,032	
比 較		△ 52	△ 832	比 較		△ 123	

注) 職員数欄の()内は、短時間勤務職員数(外書き)である。

明 細 書

費 計	共 済 費	合 計	備 考
(千円)	(千円)	(千円)	
19,669	3,908	23,577	
21,261	3,908	25,169	
△ 1,592		△ 1,592	

地 域 手 当	通 勤 手 当	時 間 外 及 び 休 日 勤 務 手 当 (千円)
(千円)	(千円)	
1,575	123	634
1,588	160	914
△ 13	△ 37	△ 280

(2) 給料及び職員手当の増減額の明細

区分	増減額 (千円)	増減事由 (千円)	内訳
給料	△ 255	1 その他の増減分	△ 255
職員手当	△ 1,337	1 その他の減分	△ 1,337

注) 職員数欄の()内は、短時間勤務職員数(外書き)である。

説 明	備 考
所属会計変更等に係る増加分 1,289 千円 休職等に係る減分 △ 1,544 千円	職員数の異動状況 現に在職する 職 員 数 補正後 3()人 ()人 3()人 補正前 3()人 ()人 3()人 比 較 ()人 ()人 ()人
	(その他) (計) △ 123 千円 △ 13 千円 △ 37 千円 △ 280 千円 △ 52 千円 △ 832 千円
	管理職手当 地域手当 通勤手当 時間外及び休日勤務手当 住居手当 期末勤勉手当

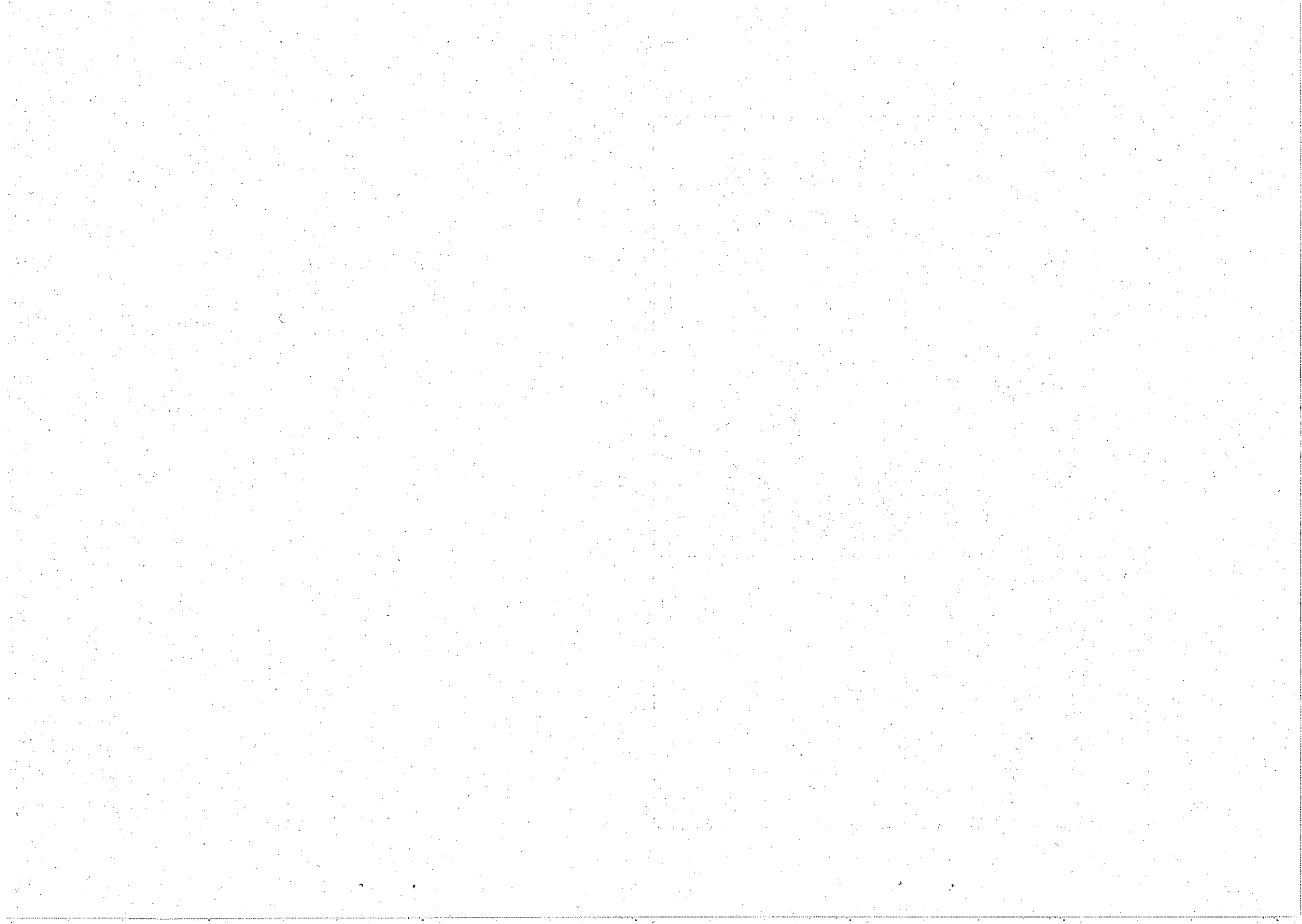

第38号議案

平成23年度箕面市病院事業会計補正予算（第3号）

第1条 平成23年度箕面市病院事業会計の補正予算（第3号）は、次に定めるところによる。

第2条 平成23年度箕面市病院事業会計予算（以下「予算」という。）第2条に定めた業務の予定量を次のとおり補正する。

(区 分)		(既決予定量)	(補正予定量)	(計)
(2) 年間患者数	入院	107,311人	△1,208人	106,103人
	外来	170,748人	1,840人	172,588人
(3) 一日平均患者数	入院	293人	△3人	290人
	外来	700人	7人	707人

第3条 予算第3条に定めた収益的収入及び支出の予定額を次のとおり補正する。

(科 目)		(既決予定額)	(補正予定額)	(計)
収 入				
第1款	病院事業収益	7,781,901千円	98,196千円	7,880,097千円
第1項	医業収益	7,568,152千円	96,739千円	7,664,891千円
第2項	医業外収益	192,101千円	3,997千円	196,098千円
第3項	介護サービス事業収益	21,648千円	△2,540千円	19,108千円

	支	出	
第1款	病院事業費用	8,246,316千円	41,717千円 8,288,033千円
第1項	医療費用	8,055,367千円	44,762千円 8,100,129千円
第2項	医療外費用	141,242千円	△2,013千円 139,229千円
第3項	介護サービス事業費用	18,588千円	△1,032千円 17,556千円

第4条 予算第8条に定めた議会の議決を経なければ流用することのできない経費を次のように改める。

(科目)	(既決予定額)	(補正予定額)	(計)
(1) 職員給与費	4,258,007千円	23,825千円	4,281,832千円
〔医療費用	4,240,584千円	24,857千円	4,265,441千円〕

第5条 予算第9条に定めたたな卸資産の購入限度額を1,667,312千円に改める。

平成24年2月28日提出

箕面市長 倉田哲郎

平成23年度（2011年度）箕面市病院事業会計補正予算実施計画（第3号）

収益的収入及び支出

収入

款	項	目	既決予定額	補正予定額	計	備考
1 病院事業収益			千円 7,781,901	千円 98,196	千円 7,880,097	
	1 医業収益		7,568,152	96,739	7,664,891	
		1 入院収益	5,131,270	65,957	5,197,227	
		2 外来収益	1,992,443	30,782	2,023,225	
	2 医業外収益		192,101	3,997	196,098	
		3 その他医業外収益	124,514	3,857	128,371	
		5 府補助金		140	140	
	3 介護サービス事業収益		21,648	△ 2,540	19,108	
		1 居宅介護サービス収益	18,401	△ 416	17,985	
		2 介護予防サービス収益	3,247	△ 2,124	1,123	

支 出

款	項	目	既決予定額	補正予定額	計	備 考
1 病院事業費用			千円 8,246,316	千円 41,717	千円 8,288,033	
	1 医 業 費 用		8,055,367	44,762	8,100,129	
		1 給 与 費	4,240,584	24,857	4,265,441	
		2 材 料 費	1,573,538	15,102	1,588,640	
		3 経 費	1,485,024	△ 4,516	1,480,508	
		5 資 産 減 耗 費	4,890	9,319	14,209	
		2 医 業 外 費 用	141,242	△ 2,013	139,229	
		2 消 費 税 及 び 地 方 消 費 税	13,855	△ 2,013	11,842	
		3 介 護 サ ー ビ ス 事 業 費 用	18,588	△ 1,032	17,556	
		1 給 与 費	17,423	△ 1,032	16,391	

平成23年度(2011年度)箕面市病院事業会計資金計画補正(第3号)

区 分	既 決 予 定 額	補 正 予 定 額	計
	千円	千円	千円
受 入 資 金	11,973,280	98,196	12,071,476
1 事 業 収 益	7,805,650	98,196	7,903,846
支 払 資 金	9,186,981	32,398	9,219,379
1 事 業 費 用	7,456,730	32,398	7,489,128
差 引	2,786,299	65,798	2,852,097

給 与 費 明 細 書

1 総 括

区 分		職 員 数			給 与 費					法定福利費	合 計
		特別職	一 般 職		報 酬	給 料	賃 金	手 当	計		
		人	人	人	千円	千円	千円	千円	千円	千円	千円
補 正 後	損益勘定支弁職員	1	(43)	413	13,200	1,613,696	165,071	1,909,115	3,701,082	554,878	4,255,960
	資本勘定支弁職員										
	合 計	1	(43)	413	13,200	1,613,696	165,071	1,909,115	3,701,082	554,878	4,255,960
補 正 前	損益勘定支弁職員	1	(43)	413	13,200	1,613,696	166,103	1,902,412	3,695,411	536,724	4,232,135
	資本勘定支弁職員										
	合 計	1	(43)	413	13,200	1,613,696	166,103	1,902,412	3,695,411	536,724	4,232,135
比 較	損益勘定支弁職員	0	(0)	0	0	0	△ 1,032	6,703	5,671	18,154	23,825
	資本勘定支弁職員										
	合 計	0	(0)	0	0	0	△ 1,032	6,703	5,671	18,154	23,825

手 当 の 内 訳	区 分	扶養手当	管理職手当	地域手当	通勤手当	特殊勤務手当	宿日直手当
		千円	千円	千円	千円	千円	千円
	補 正 後	33,643	83,031	211,828	33,721	430,503	27,270
	補 正 前	33,643	83,031	211,828	33,721	430,503	27,270
比 較	0	0	0	0	0	0	
	区 分	夜間勤務手当	時間外及び 休日勤務手当	住居手当	期末勤勉手当	退職給与金	
		千円	千円	千円	千円	千円	
	補 正 後	36,369	131,537	41,564	739,056	140,593	
	補 正 前	36,369	131,537	41,564	739,056	133,890	
	比 較	0	0	0	0	6,703	

注) 職員数は、常勤職員数であり、()内は、短時間勤務職員数(外書き)である。

2 給料及び手当の増減額の明細

区 分	増減額 (千円)	増減事由別内訳 (千円)	説 明	備 考
手 当	6,703	1 その他の増分		退職給与金 6,703 千円

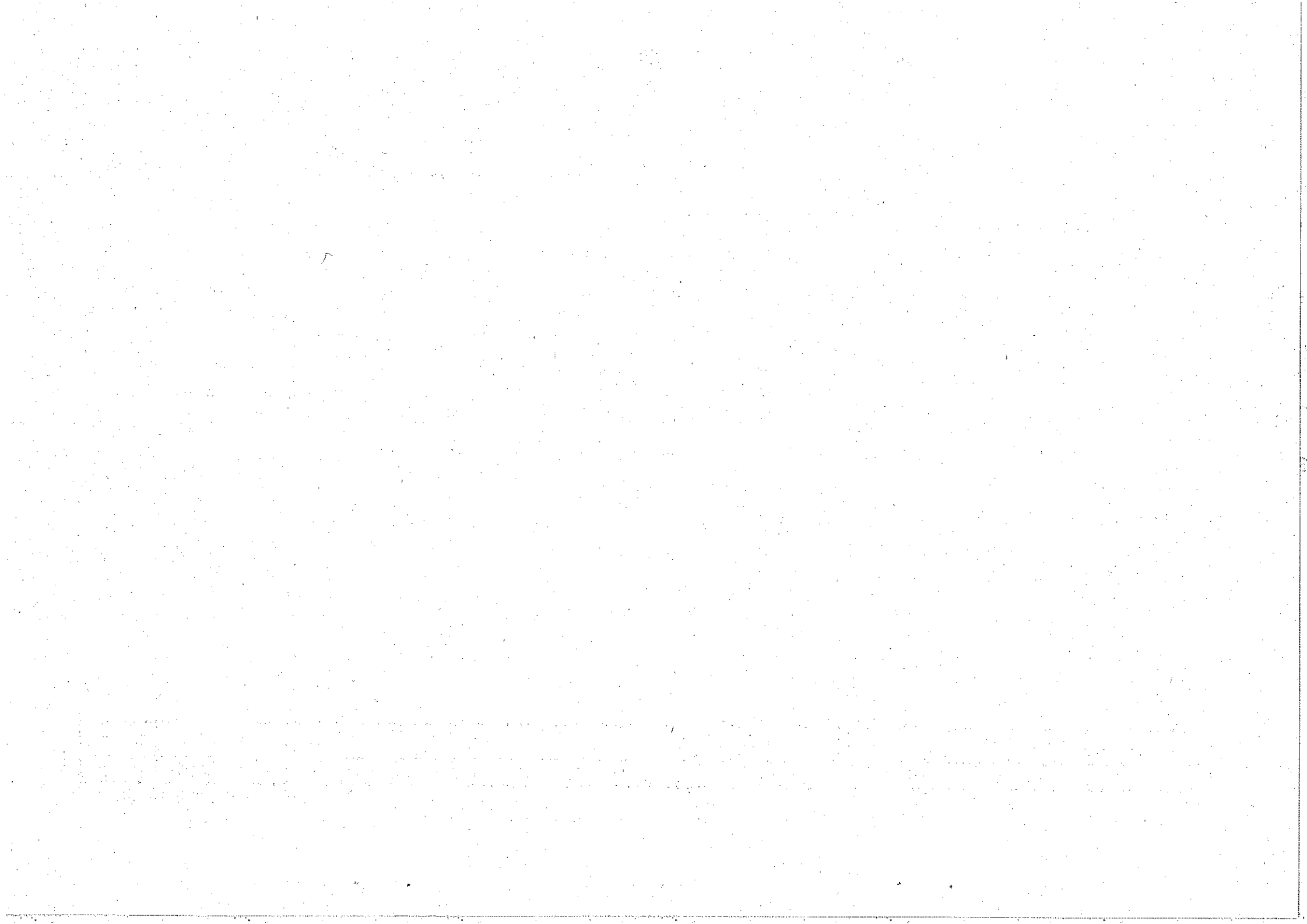

平成23年度(2011年度)箕面市病院事業会計補正予算(第3号)説明書

THE UNIVERSITY OF CHICAGO LIBRARY

収益的収入及び支出

収入

款	項	目	既決予定額	補正予定額	計	各 目 明 細			
						節	金額	備 考	
			千円	千円	千円		千円	千円	
1 病院事業収益			7,781,901	98,196	7,880,097				
	1 医業収益		7,568,152	96,739	7,664,891				
		1 入院収益	5,131,270	65,957	5,197,227	入院収益	5,197,227	入院収益 5,197,227 入院患者見込数 106,103 人	65,957 増
	2 外来収益	1,992,443	30,782	2,023,225	外来収益	2,023,225	外来収益 2,023,225 外来患者見込数 172,588 人	30,782 増	
	2 医業外収益		192,101	3,997	196,098				
		3 その他 医業外収益	124,514	3,857	128,371	その他 医業外収益	128,371	救急医療対策 交付金 9,670	3,857 増
		5 府補助金		140	140	府補助金	140	産科医分娩手当導入 促進事業補助金 140	皆増
	3 介護サービス 事業収益		21,648	△ 2,540	19,108				
		1 居宅介護 サービス収益	18,401	△ 416	17,985	訪問リハビリ テーション収入	17,985	保険給付分 16,186 自己負担分 1,799	375 減 41 減
		2 介護予防 サービス収益	3,247	△ 2,124	1,123	訪問リハビリ テーション収入	1,123	保険給付分 1,011 自己負担分 112	1,912 減 212 減

支 出

款	項	目	既決予定額	補正予定額	計	各 目 明 細			
						節	金額	備 考	
			千円	千円	千円		千円	千円	
1	病院事業費用		8,246,316	41,717	8,288,033				
	1	医業費用	8,055,367	44,762	8,100,129				
		1	給 与 費	4,240,584	24,857	4,265,441	法定福利費	552,724	職員共済組合 499,145 14,757 増 健康保険協会 16,871 1,102 増 社会保険料 33,363 2,295 増
						退職給与金	140,593	職員退職給与金 140,593 6,703 増	
		2	材 料 費	1,573,538	15,102	1,588,640	薬 品 費	1,031,906	患者用薬品費 831,574 13,084 増
						診療材料費	483,832	診療用材料 461,692 2,018 増	
		3	経 費	1,485,024	△ 4,516	1,480,508	厚生福利費	10,354	職員健康診断 5,326 4,042 減 病院業務従事者 3,350 474 減 血液検査他
		5	資産減耗費	4,890	9,319	14,209	固定資産除却費	10,319	固定資産除却費 10,319 9,319 増
	2	医業外費用	141,242	△ 2,013	139,229				
		2	消費税及び地方消費税	13,855	△ 2,013	11,842	消費税及び地方消費税	11,842	消費税及び地方消費税 11,842 2,013 減
	3	介護サービス事業費用	18,588	△ 1,032	17,556				
		1	給 与 費	17,423	△ 1,032	16,391	賃 金	2,343	医療技術職員 2,343 1,032 減

第39号議案

平成23年度箕面市特別会計牧落住宅団地事業費補正予算(第1号)

平成23年度箕面市の特別会計牧落住宅団地事業費の補正予算(第1号)は、次に定めるところによる。

(歳入歳出予算の補正)

第1条 歳入歳出予算の総額に歳入歳出それぞれ1,538千円を追加し、歳入歳出それぞれ23,866千円とする。

2 歳入歳出予算の補正の款項の区分及び当該区分ごとの金額並びに補正後の歳入歳出予算の金額は、「第1表 歳入歳出予算補正」による。

平成24年2月28日提出

箕面市長 倉田哲郎

第1表 歳入歳出予算補正

歳入

款	項	補正前の額	補正額	計
		千円	千円	
2 財産収入	1 財産運用収入	1	447	448
		1	447	448
3 繰越金	1 繰越金	1	1,091	1,092
		1	1,091	1,092
歳入合計		22,328	1,538	23,866

歳 出

款 目	項 目	補正前の額 千円	補 正 額 千円	計 千円
1 土 木 費	1 住 宅 費	22,228	1,538	23,766
歳 出 合 計		22,328	1,538	23,866

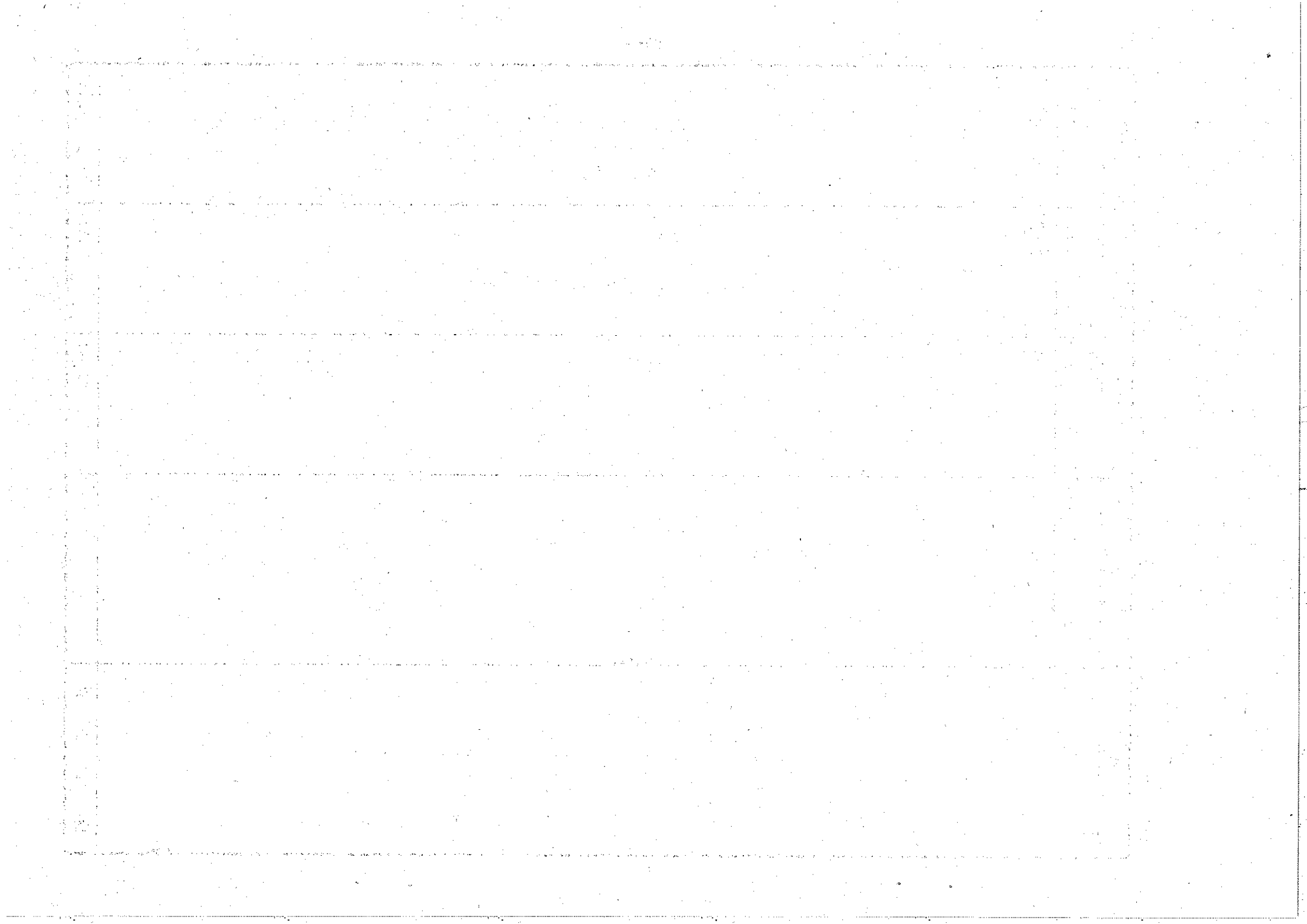

平成 23 年度
(2011年度)

箕面市特別会計牧落住宅団地事業費補正予算 (第 1 号) 説明書

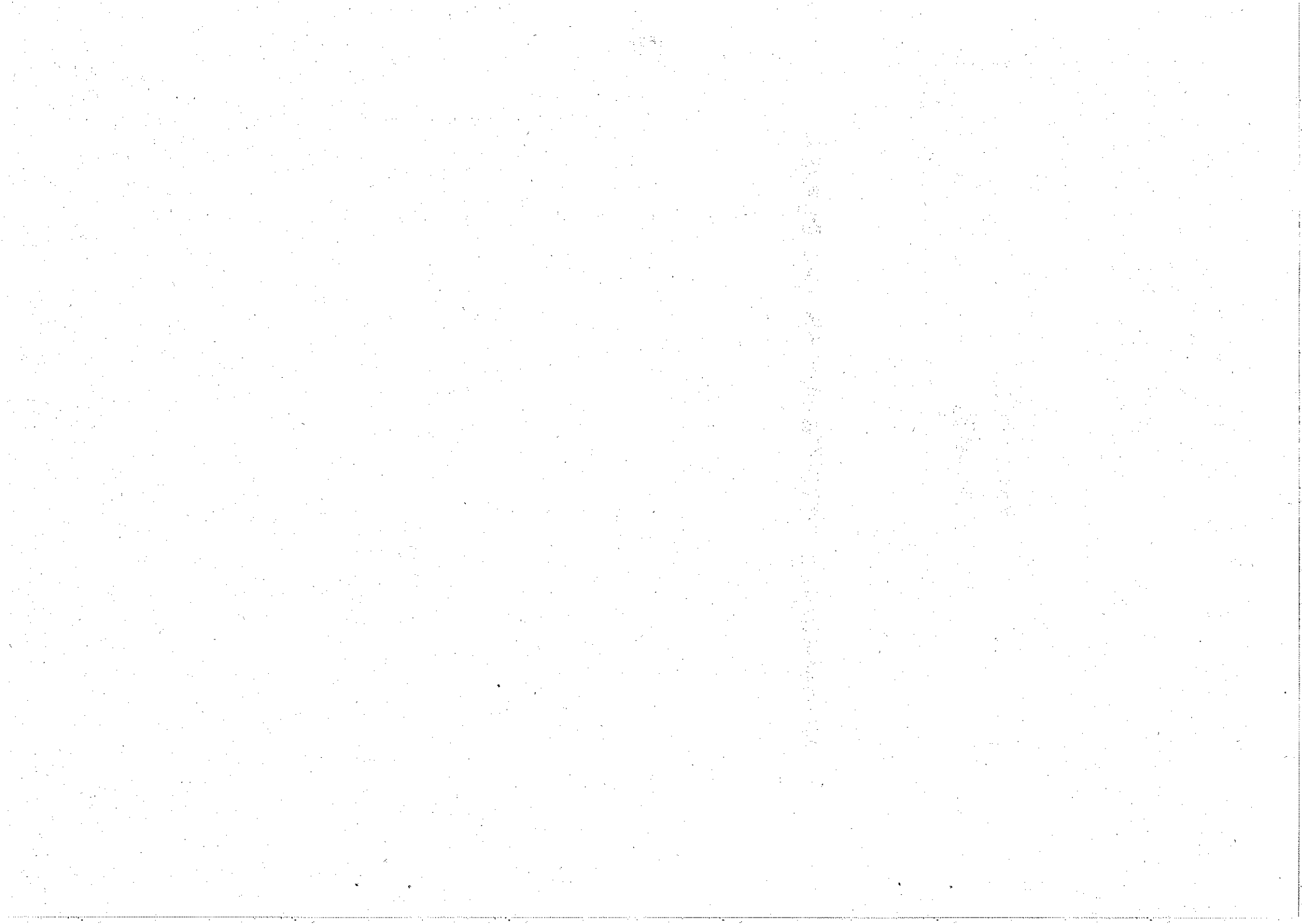

歳入歳出予算事項別明細書

1 総括
歳入

款	補正前の額	補正額	計
1 使用料及び手数料	千円 22,325	千円 0	千円 22,325
2 財産収入	1	447	448
3 繰越金	1	1,091	1,092
4 諸収入	1	0	1
歳入合計	22,328	1,538	23,866

歳出

款	補正前の額	補正額	計
1 土木費	千円 22,228	千円 1,538	千円 23,766
2 予備費	100	0	100
歳出合計	22,328	1,538	23,866

補正額の財源内訳				
特 定		財 源		一 般 財 源
国 府 支 出 金	地 方 債	そ の 他		
千円 0	千円 0	千円 447	千円 1,091	
0	0	0	0	
0	0	447	1,091	

2 歳 入

(款) 2 財産収入

(項) 1 財産運用収入

科 目		補正前の額	補正額	計
款 項	目	千円	千円	千円
2 財	産 収 入	1	447	448
	1 財 産 運 用 収 入	1	447	448
	1 基 金 収 益 金	1	447	448
3 繰	越 金	1	1,091	1,092
	1 繰 越 金	1	1,091	1,092
	1 前 年 度 繰 越 金	1	1,091	1,092

節		明	
区分	金額 千円	説明	金額 千円
1 牧落住宅団地 施設整備基金 運用収入	447	1 牧落住宅団地施設整備基金運用収入 補正後 448,000円—補正前 1,000円	447
1 前年度繰越金	1,091	1 前年度繰越金 補正後 1,092,000円—補正前 1,000円	1,091

(款) 3 繰越金
(項) 1 繰越金

3 歳 出

(款) 1 土木費

(項) 1 住宅費

款 項	科 目	補正前の額	補 正 額	計	補 正 額 の 財 源 内 訳	
					千円	千円
1 土	木 費	22,228	1,538	23,766	財産収入 一般財源	447 1,091
	1 住 宅 費	22,228	1,538	23,766	財産収入 一般財源	447 1,091
	1 住 宅 管 理 費	22,228	1,538	23,766	財産収入 一般財源	447 1,091

節		説明	明
区分	金額		千円
2 給料	△854	1 牧落住宅管理事業【建築住宅課】	△1,114
		2 給料	△854
		2 一般職給	△854
		一般職給	△854
3 職員手当等	△260	3 職員手当等	△260
		11 期末勤勉手当	△260
25 積立金	2,652	51 牧落住宅団地施設整備基金積立事業【建築住宅課】	2,652
		25 積立金	2,652
		9 牧落住宅団地施設整備基金積立金	2,652

(款) 1 土木費
(項) 1 住宅費

給与費

1 一般職

(1) 総括

区分	職員数 (人)	給与		
		報酬 (千円)	給料 (千円)	職員手当 (千円)
補正後	() 1		3,244	2,783
補正前	() 1		4,098	3,043
比較	()		△ 854	△ 260

職員手当 の内訳	区分		
	報酬	扶養手当 (千円)	管理職手当 (千円)
	補正後	156	540
	補正前	156	540
	比較		

注) 職員数欄の () 内は、短時間勤務職員数 (外書き) である。

(2) 給料及び職員手当の増減額の明細

区分	増減額 (千円)	増減事由別内訳 (千円)
給料	△ 854	1 その他の減分 △ 854
職員手当	△ 260	1 その他の減分 △ 260

注) 職員数欄の () 内は、短時間勤務職員数 (外書き) である。

明 細 書

費 計	共 済 費	合 計	備 考
(千円)	(千円)	(千円)	
6,027	1,361	7,388	
7,141	1,361	8,502	
△ 1,114		△ 1,114	

地 域 手 当	期 末 勤 勉 手 当
(千円)	(千円)
576	1,511
576	1,771
	△ 260

説 明	備 考												
所属会計変更等に係る減分 △ 854 千円	職員数の異動状況 現に在職する 〔 職 員 数 〕 (その他) (計)												
	<table border="0"> <tr> <td>補正後</td> <td>1 () 人</td> <td>() 人</td> <td>1 () 人</td> </tr> <tr> <td>補正前</td> <td>1 () 人</td> <td>() 人</td> <td>1 () 人</td> </tr> <tr> <td>比 較</td> <td>() 人</td> <td>() 人</td> <td>() 人</td> </tr> </table>	補正後	1 () 人	() 人	1 () 人	補正前	1 () 人	() 人	1 () 人	比 較	() 人	() 人	() 人
補正後	1 () 人	() 人	1 () 人										
補正前	1 () 人	() 人	1 () 人										
比 較	() 人	() 人	() 人										
	期末勤勉手当 △ 260 千円												

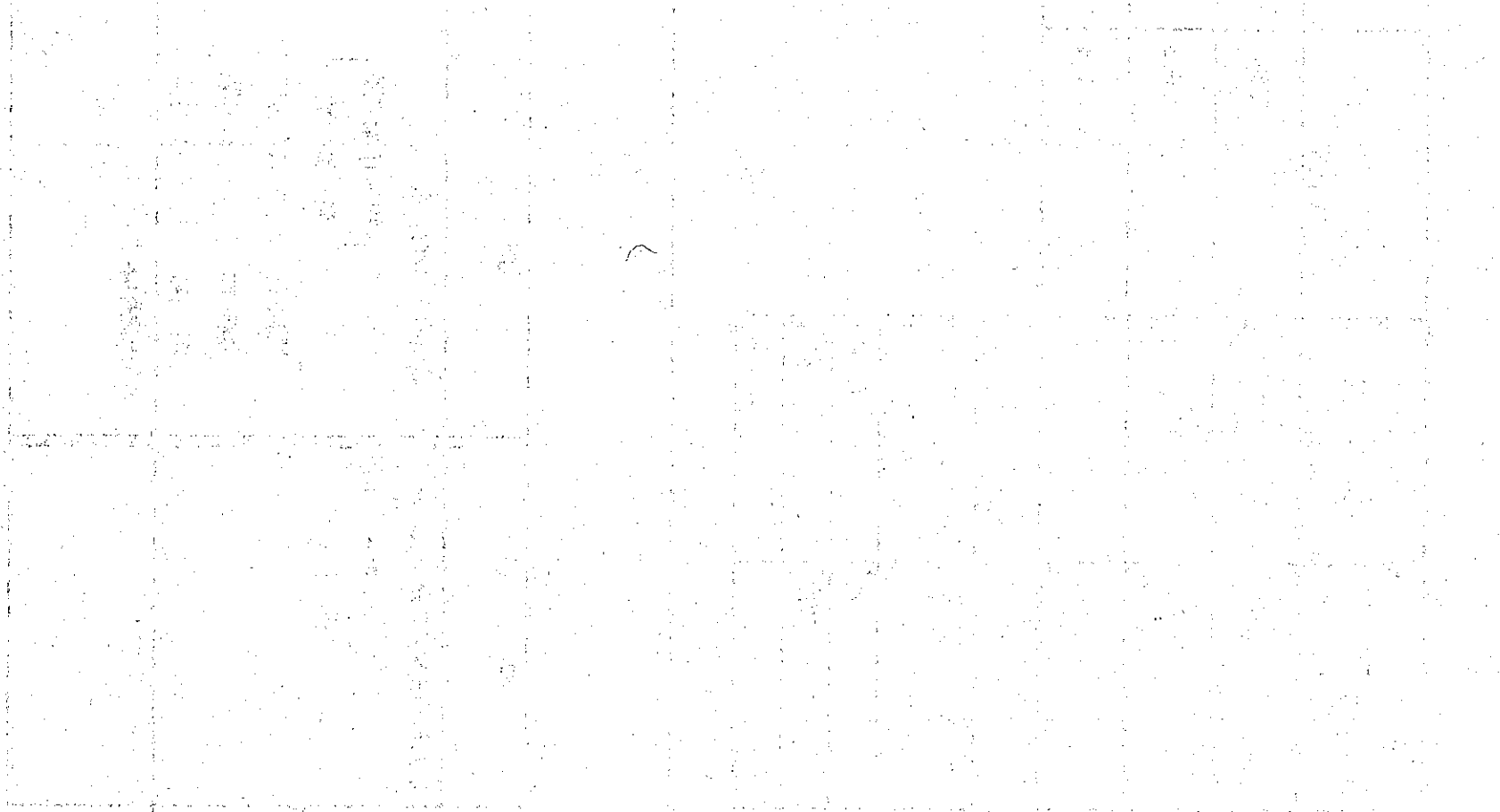

At the bottom of the page, there is a faint horizontal line of text, likely a footer or a page number, which is also illegible due to fading.

第40号議案

平成23年度箕面市水道事業会計補正予算(第2号)

第1条 平成23年度箕面市水道事業会計の補正予算(第2号)は、次に定めるところによる。

第2条 平成23年度箕面市水道事業会計予算(以下「予算」という。)第2条に定められた業務の予定量を次のとおり補正する。

(区 分)	(既決予定量)	(補正予定量)	(計)
(4) 主要な建設改良事業			
ア 拡張事業	133,709千円	△2,800千円	130,909千円
イ 改良事業	222,122千円	△40,760千円	181,362千円

第3条 予算第3条に定めた収益的収入及び支出の予定額を次のとおり補正する。

(科 目)	(既決予定額)	(補正予定額)	(計)
収入			
第1款 水道事業収益	2,992,333千円	1,786千円	2,994,119千円
第1項 営業収益	2,734,153千円	1,786千円	2,735,939千円
支出			
第1款 水道事業費用	2,739,860千円	△440千円	2,739,420千円
第1項 営業費用	2,551,296千円	△17,577千円	2,533,719千円
第2項 営業外費用	162,506千円	17,137千円	179,643千円

第4条 予算第4条に定めた資本的収入及び支出の予定額を次のとおり補正し、本文括弧書中「資本的収入額が資本的支出額に対し不足する額711,063千円」を「資本的収入額が資本的支出額に対し不足する額671,216千円」に、「当年度分損益勘定留保資金443,803千円」を「当年度分損益勘定留保資金437,518千円」に、「建設改良積立金153,280千円」を「建設改良積立金121,808千円」に、「当年度分消費税及び地方消費税資本的収支調整額13,980千円」を「当年度分消費税及び地方消費税資本的収支調整額11,890千円」に改める。

(科 目)	(既決予定額)	(補正予定額)	(計)
収入			
第1款 資本的収入	87,688千円	△3,682千円	84,006千円
第1項 企業債	79,000千円	△9,000千円	70,000千円
第2項 工事負担金	7,758千円	△682千円	7,076千円
第4項 水源開発負担金還付金		6,000千円	6,000千円

支出

第1款 資本的支出 798,751千円 △43,529千円 755,222千円
 第1項 建設改良費 388,066千円 △47,092千円 340,974千円
 第3項 繰入金返還金 3,563千円 3,563千円

第5条 継続費の総額及び年割額を次のとおり補正する。

款	項	事業名	補正前		補正後	
			総額	年度	総額	年度
1 資本的支出	1 建設改良費	上水道給水 モニター装置更新事業	千円	千円	千円	千円
			67,342	平成22年度 平成23年度	29,342 38,873	平成22年度 平成23年度
				29,342	29,342	9,531
				38,000		

第6条 予算第5条に定めた起債の目的、限度額、起債の方法、利率及び償還の方法を次のとおり補正する。

起債の目的	補正区分	限度額 千円	起債の方法	利率	償還の方法				その他
					資金区分	償還期限	据置期間	償還の方法	
第5次 拡張事業	補正前	79,000	普通貸借 (証券借入)は 又証券発行	年 4%以内	府 地方公 共金融機 他	30年 以内	5年 以内	半 年 元 均 等 償 還	左記の条件の範囲内において借入先は、通条件がある場合に於いて、それができる。合は、その都及び、償還期限し、若し、償還期間を短縮し、又は低利に借り換えることができる。
	補正後	70,000	同上	同上	同上	同上	同上	同上	同上

第7条 予算第7条に定めた議会の議決を経なければ流用することのできない経費「職員給与費483,242千円」を「職員給与費480,045千円」に改める。

第8条 予算第8条に定めたたな卸資産購入限度額「41,204千円」を「37,832千円」に改める。

平成24年2月28日提出

箕面市長 倉田哲郎

平成23年度(2011年度)箕面市水道事業会計補正予算実施計画(第2号)

収益的収入及び支出

収入		支出		備考		
款	項	目	既決予定額	補正予定額	計	備考
1 水道事業 収益	1 営業収益		2,992,333	1,786	2,994,119	
		2 受託工事収益	2,734,153	1,786	2,735,939	配水管移設等工事収益及び 給水装置等修繕工事収益
		3 その他の営業 収益	124,398	6,587	130,985	手数料及び公共下水道会計 からの負担金
			84,037	△ 4,801	79,236	

(単位 千円)

支出

(単位 千円)

支出		備考				
款	項	目	既決予定額	補正予定額	計	備考
1 水道事業 費用	1 営業費用		2,739,860	△ 440	2,739,420	
		1 原水及び浄水費	2,551,296	△ 17,577	2,533,719	原水・浄水設備の維持及び 作業に要する費用
		2 配水及び給水費	1,382,637	△ 13,926	1,368,711	配水・給水設備の維持及び 作業に要する費用
		3 受託工事費	238,429	△ 306	238,123	配水管移設工事及び給水装 置等修繕に要する費用
		4 業務費	116,440	5,583	122,023	料金の調定、徴収及び計量 業務に要する費用
		5 総係費	142,148	△ 629	141,519	事業活動全般に関連する費用
		6 減価償却費	218,767	△ 2,014	216,753	有形固定資産及び無形固定 資産の減価償却費
		7 資産減耗費	427,210	△ 5,506	421,704	有形固定資産の除却損、廃棄 損及び減耗費
	2 営業外費用		25,665	△ 779	24,886	
		3 消費税及び 地方消費税	162,506	17,137	179,643	消費税及び地方消費税
			46,059	17,137	63,196	

資本的収入及び支出

収入

(単位 千円)

款	項	目	既決予定額	補正予定額	計	備考
1 資本的収入	1 企業債		87,688	△ 3,682	84,006	
		1 企業債	79,000	△ 9,000	70,000	
	2 工事負担金	7,758	△ 9,000	70,000	拡張事業に充てる企業債	
	4 水源開発負担金還付金	1 工事負担金	7,758	△ 682	7,076	配水管敷設等工事負担金
			6,000	6,000		
		1 水源開発負担金還付金		6,000	6,000	余野川ダム建設負担金の還付金

支出

(単位 千円)

款	項	目	既決予定額	補正予定額	計	備考
1 資本的支出	1 建設改良費		798,751	△ 43,529	755,222	
		1 拡張費	388,066	△ 47,092	340,974	
		2 改良費	133,709	△ 2,800	130,909	拡張事業に要する費用
		2 改良費	222,122	△ 40,760	181,362	改良事業に要する費用
		3 固定資産購入費	32,235	△ 3,532	28,703	固定資産購入に要する費用
	3 繰入金返還金	1 他会計繰入金返還金		3,563	3,563	一般会計繰入金の返還金

平成23年度(2011年度) 箕面市水道事業会計資金計画補正 (第2号)

(単位 千円)

区	分	既決予定額	補正予定額	計
受	入 資 金	6,512,304	5,648	6,517,952
1	事 業 収 益	2,625,495	9,330	2,634,825
2	企 業 債	79,000	△ 9,000	70,000
3	工 事 負 担 金	7,758	△ 682	7,076
10	水源開発負担金還付金		6,000	6,000
支	払 資 金	4,689,927	255,561	4,945,488
1	事 業 費 用	2,071,269	△ 11,681	2,059,588
2	建 設 改 良 費	256,632	75,294	331,926
4	貯 蔵 品	41,204	△ 3,372	37,832
7	前 受 金 ・ そ の 他	36,500	191,757	228,257
8	他会計繰入金返還金		3,563	3,563
差	引	1,822,377	△ 249,913	1,572,464

給与費明細書

1 総括

区分	職員数		給与費							合計 (千円)
	特別職(人) 管理者	その他	一般職 (人)	報酬 (千円)	給料 (千円)	賃金 (千円)	手当 (千円)	計 (千円)	法定福利費 (千円)	
損益勘定支弁職員	1	13	(6) 35	389	176,849		178,856	356,094	58,545	414,639
資本勘定支弁職員			(1) 6		29,230		22,274	51,504	9,612	61,116
補正後 合計	1	13	(7) 41	389	206,079		201,130	407,598	68,157	475,755
損益勘定支弁職員	1	13	(6) 35	389	176,849		181,553	358,791	59,045	417,836
資本勘定支弁職員			(1) 6		29,230		22,274	51,504	9,612	61,116
補正前 合計	1	13	(7) 41	389	206,079		203,827	410,295	68,657	478,952
損益勘定支弁職員			()				△ 2,697	△ 2,697	△ 500	△ 3,197
資本勘定支弁職員			()							
合計			()				△ 2,697	△ 2,697	△ 500	△ 3,197

注) 職員数は、常勤職員及び非常勤職員の総数であり、()内は短時間勤務職員数(外書き)である。

区分	扶養手当 (千円)		管理職手当 (千円)		地域手当 (千円)		通勤手当 (千円)		特殊勤務手当 (千円)		宿日直手当 (千円)	
	補正後	補正前	補正後	補正前	補正後	補正前	補正後	補正前	補正後	補正前	補正後	補正前
比較		△ 104		△ 236				△ 353				△ 142
区分	夜間勤務手当 (千円)	時間外及び休日勤務手当 (千円)	住居手当 (千円)	期末勤勉手当 (千円)	退職給与金 (千円)							
補正後	5,540	14,338	5,756	3,549	84,939							
補正前	5,644	14,574	6,756	3,873	85,477							
比較		△ 104		△ 324								△ 538

手当の内訳

2 給料及び手当の増減額の明細

区分	増減額 (千円)	増減事由別内訳 (千円)	説明	備考	
手当	△ 2,697	1 その他の 減分		扶養手当 管理職手当 通勤手当 宿日直手当 時間外及び休日勤務手当 住居手当 期末勤勉手当	△ 104千円 △ 236千円 △ 353千円 △ 142千円 △ 1,000千円 △ 324千円 △ 538千円

継続費に関する調書

款	項	事業名	全 体 計 画					前前年度末までの支払義務発生額	前年度末までの支払義務発生(見込)額	当該年度支払義務発生予定額	当該年度末までの支払義務発生予定額	翌年度以降の支払義務発生予定額	継続費の総額に対する進捗率						
			年度	補正区分	年割額	左の財源内訳													
						工事負担金	一般会計繰入金							国庫補助金	損益勘定留保資金等				
1 資本的支出	1 建設改良費	上水道給水モニター装置更新事業	平成22年度 (2010年度)	補正前	千円	29,342					千円	11,707	17,635	29,342	千円	%	43.6		
				補正															31.9
				補正後		29,342				29,342			11,707	17,635	29,342				75.5
			平成23年度 (2011年度)	補正前		38,000				38,000				38,000	38,000				56.4
				補正		△ 28,469				△ 28,469				△ 28,469	△ 28,469				△ 31.9
				補正後		9,531				9,531				9,531	9,531				24.5
			計	補正前		67,342				67,342			11,707	55,635	67,342				100.0
				補正		△ 28,469				△ 28,469				△ 28,469	△ 28,469				
				補正後		38,873				38,873			11,707	27,166	38,873				100.0

平成23年度(2011年度)

箕面市水道事業会計補正予算(第2号) 参考資料

3

収益的收入及び支出
収入

款・項	目	既決予定額 (千円)	補正予定額 (千円)	計 (千円)
1 水道事業収益				
		2,992,333	1,786	2,994,119
	1 営業収益	2,734,153	1,786	2,735,939
	2 受託工事収益	124,398	6,587	130,985
	3 その他の営業収益	84,037	△ 4,801	79,236

支出

款・項	目	既決予定額 (千円)	補正予定額 (千円)	計 (千円)
1 水道事業費用				
		2,739,860	△ 440	2,739,420
	1 営業費用	2,551,296	△ 17,577	2,533,719
	1 原水及び浄水費	1,382,637	△ 13,926	1,368,711
	2 配水及び給水費	238,429	△ 306	238,123
	3 受託工事費	116,440	5,583	122,023
	4 業務費	142,148	△ 629	141,519
	5 総保費	218,767	△ 2,014	216,753
	6 減価償却費	427,210	△ 5,506	421,704
	7 資産減耗費	25,665	△ 779	24,886
	2 営業外費用	162,506	17,137	179,643
		46,059	17,137	63,196

明 細		
節	金額	備 考
	(千円)	(千円)
受託工事収益	126,534	配水管移設工事収益 消火栓改良工事収益 その他受託工事収益
		11,357 10,109 減 2,454 682 増 112,723 16,014 増
他会計負担金	68,756	下水道使用料徴収業務等負担金 一般会計負担金(子ども手当分)
		61,504 4,851 減 1,986 50 増

明 細		
節	金額	備 考
	(千円)	(千円)
手当等	31,311	扶養手当 通勤手当 時間外及び休日勤務手当
		1,420 104 減 1,100 189 減 762 600 減
光熱水費	20,385	電気使用料
		1,366 300 減
通信運搬費	6,725	電話使用料
		885 237 減
委託料	97,699	浄水施設等保守点検業務委託 築面浄水場施設運転転操作監視等業務委託 監視制御装置等保守点検業務委託 水質検査等業務委託 配水地等清掃業務委託 浄水施設等警備業務委託 水道用地除草等業務委託 その他業務委託
		12,112 516 減 61,029 6,875 減 3,829 1,480 減 6,439 351 減 1,869 431 減 3,810 974 減 4,221 974 減 944 145 減
薬品費	6,072	次亜塩素酸ナトリウム 苛性ソーダ
		4,194 450 減 1,560 300 減
手当等	27,823	通勤手当 宿日直手当
		498 164 減 956 142 減
工事請負費	107,235	下止々呂美水源池浄水施設撤去工事
		65,572 5,583 増
手当等	32,031	時間外及び休日勤務手当 住居手当 期末勤勉手当
		2,050 200 減 648 324 減 18,556 105 減
手当等	37,767	管理職手当 時間外及び休日勤務手当 期末勤勉手当
		4,687 236 減 1,316 200 減 21,933 433 減
法定福利費	17,461	職員共済組合負担金
		16,869 500 減
委託料	25,215	みのお水だより各戸配布等委託 緊急事故出動待機業務委託
		1,199 195 減 4,253 450 減
有形固定資産減価償却費	417,839	構築物減価償却費 機械及び装置減価償却費 工具・器具・備品減価償却費
		255,882 2,134 減 150,901 3,304 減 1,145 68 減
固定資産除却費	23,886	構築物除却費 機械及び装置除却費
		13,306 126 減 1,508 653 減
消費税及び地方消費税	63,196	消費税及び地方消費税
		63,196 17,137 増

資本的收入及び支出
収入

款・項	目	既決予定額 (千円)	補正予定額 (千円)	計 (千円)
1 資本的收入		87,688	△ 3,682	84,006
1 企業債	1 企業債	79,000	△ 9,000	70,000
2 工事負担金		7,758	△ 682	7,076
	1 工事負担金	7,758	△ 682	7,076
4 水源開発負担金還付金			6,000	6,000
	1 水源開発負担金還付金		6,000	6,000

支出

款・項	目	既決予定額 (千円)	補正予定額 (千円)	計 (千円)
1 資本の支出		798,751	△ 43,529	755,222
1 建設改良費	1 拡張費	388,066	△ 47,092	340,974
	1 拡張費	133,709	△ 2,800	130,909
	2 改良費	222,122	△ 40,760	181,362
	3 固定資産購入費	32,235	△ 3,532	28,703
3 繰入金返還金			3,563	3,563
	1 他会計繰入金返還金		3,563	3,563

明 細			
節	金額	備 考	
	(千円)		(千円)
企業債	70,000	企業債 (財務省) 企業債 (地方公共団体金融機関)	35,000 4,500 減 35,000 4,500 減
工事負担金	7,076	消火栓新設に伴う工事負担金	1,176 682 減
水源開発負担金還付金	6,000	水源開発負担金還付金	6,000 新規計上

明 細			
節	金額	備 考	
	(千円)		(千円)
工事請負費	89,739	新稲高区配水地バッキングアップ管敷設工事 止々呂美給水モニター装置設置工事	16,700 1,300 減 11,205 1,500 減
工事請負費	159,387	配水管敷設及び施設改良工事 (増補改良工事、負担金工事)	159,387 40,760 減
工具・器具・備品購入費	5,378	工具・器具・備品購入費	5,378 320 減
量水器購入費	23,325	水道メーター購入費	23,325 3,212 減
他会計繰入金返還金	3,563	簡易水道施設整備補助金精算返還金	3,563 新規計上

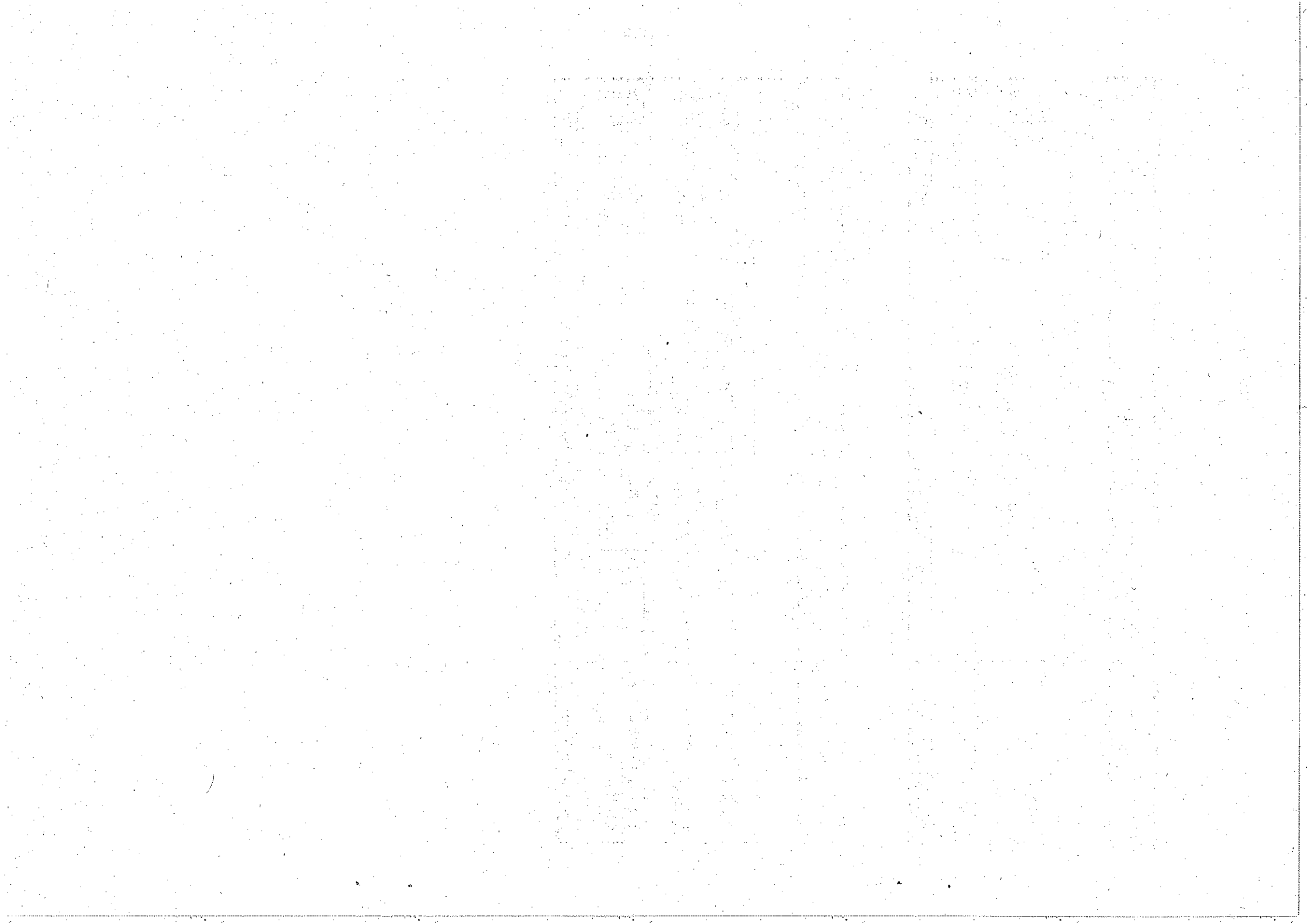

第41号議案

平成23年度箕面市公共下水道事業会計補正予算(第2号)

第1条 平成23年度箕面市公共下水道事業会計の補正予算(第2号)は、次に定めるところによる。

第2条 平成23年度箕面市公共下水道事業会計予算(以下「予算」という。)第2条に定めた業務の予定量を次のとおり補正する。

(区 分)	(既決予定量)	(補正予定量)	(計)
(4) 主要な建設改良事業			
ア 汚水建設改良事業	254,990千円	△28,500千円	226,490千円
イ 雨水建設改良事業	161,446千円	△14,830千円	146,616千円
ウ 流域建設改良事業	90,889千円	△7,000千円	83,889千円

第3条 予算第3条に定めた収益的収入及び支出の予定額を次のとおり補正する。

(科 目)	(既決予定額)	(補正予定額)	(計)
収入			入
第1款 下水道事業収益	1,861,914千円	30,940千円	1,892,854千円
第1項 営業収益	1,858,795千円	2,373千円	1,861,168千円
第2項 営業外収益	3,119千円	28,567千円	31,686千円
支出			出
第1款 下水道事業費用	1,677,072千円	△16,308千円	1,660,764千円
第1項 営業費用	1,453,033千円	△16,706千円	1,436,327千円
第2項 営業外費用	210,921千円	398千円	211,319千円

第4条 予算第4条に定めた資本的収入及び支出の予定額を次のとおり補正し、本文括弧書中「資本的収入額が資本的支出額に対し不足する額816,948千円」を「資本的収入額が資本的支出額に対し不足する額819,367千円」に、「当年度分損益勘定留保資金252,177千円」を「当年度分損益勘定留保資金252,177千円」を「当年度分損益勘定留保資金256,162千円」に、「当年度分消費税及び地方消費税資本的収支調整額12,567千円」を「当年度分消費税及び地方消費税資本的収支調整額11,001千円」に改める。

(科 目)	(既決予定額)	(補正予定額)	(計)
収入			入
第1款 資本的収入	477,790千円	△52,749千円	425,041千円
第1項 企業債	277,200千円	△32,700千円	244,500千円
第2項 国庫補助金	107,000千円	△14,900千円	92,100千円
第4項 負担金	89,990千円	△5,149千円	84,841千円

支 出

第1款 資本的支出 1,294,738千円 △50,330千円 1,244,408千円

第1項 建設改良費 507,325千円 △50,330千円 456,995千円

第5条 予算第5条に定めた起債の目的、限度額、起債の方法、利率及び償還の方法を次のとおり補正する。

起債の目的	補正区分	限度額	起債の方法	利率	償還の方法				その他						
					資金区分	償還期限	据置期間	償還の方法							
公共下水道事業	補正前	千円 188,200	普通貸借 (証書借入) 又は 証券発行	年4% 以内	地方公共 団体 金融機構 他	30年 以内	5年 以内	半年賦 は賦 元利均等 又は 元金均等 償還	左記の条件の範囲内において借入先に融通条件がある場合は、その条件に従うことができる。ただし、財政の都合により償還期限及び据置期間を短縮し、若しくは繰上償還をし、又は低利に借り換えることができる。						
										補正	同上	同上	同上	同上	
										補正後	△25,500	同上	同上	同上	同上
										補正前	162,700	同上	同上	同上	同上
										補正	89,000	同上	同上	同上	同上
補正後	△7,200	同上	同上	同上	同上										
流域下水道事業	補正後	81,800	同上	同上	同上	同上	同上	同上	同上						

第6条 予算第7条に定めた議会の議決を経なければ流用することのできない経費「職員給与費115,946千円」を「職員給与費114,757千円」に改める。

平成24年2月28日提出

箕面市長 倉田哲郎

平成23年度(2011年度)箕面市公共下水道事業会計補正予算実施計画(第2号)

収益的収入及び支出

収入

(単位 千円)

款	項	目	既決予定額	補正予定額	計	備考
1 下水道事業収益			1,861,914	30,940	1,892,854	
		1 営業収益	1,858,795	2,373	1,861,168	
	2 営業外収益	2 会計負担金	243,309	2,373	245,682	一般会計からの負担金
			3,119	28,567	31,686	
		1 受取利息	3,100	△ 500	2,600	金融機関預金利息
		2 雑収益	19	29,067	29,086	流域下水道事業費負担金精算金

支出

(単位 千円)

款	項	目	既決予定額	補正予定額	計	備考		
1 下水道事業費用	1 営業費用	1 汚水管渠費	1,677,072	△ 16,308	1,660,764	汚水管渠の維持管理に要する費用		
		3 流域下水道維持管理負担金	531,861	△ 7,000	524,861	流域下水道終末処理場の維持管理に要する費用		
		5 水質管理費	3,097	△ 2,136	961	公共用水域の水質保全に要する費用		
		7 業務費	66,355	△ 4,851	61,504	下水道使用料の徴収業務に要する費用		
		10 汚水減価償却費	533,208	△ 1,536	531,672	有形固定資産及び無形固定資産の減価償却費用		
		11 雨水減価償却費	62,372	6	62,378	有形固定資産及び無形固定資産の減価償却費用		
		2 営業外費用			210,921	398	211,319	
			1 支払利息及び企業債取扱諸費	178,759	△ 3,328	175,431	企業債等利息	
			2 消費税及び地方消費税	32,162	3,726	35,888	消費税及び地方消費税	

資本的収入及び支出

収入

(単位 千円)

款	項	目	既決予定額	補正予定額	計	備考
1 資本的収入	1 企業債	公共下水道事業 1 債	277,200	△ 32,700	244,500	公共下水道事業に充てる企業債
		流域下水道事業 2 債	188,200	△ 25,500	162,700	流域下水道事業に充てる企業債
	2 国庫補助金		89,000	△ 7,200	81,800	
		1 国庫補助金	107,000	△ 14,900	92,100	公共下水道事業費補助金
	4 負担金	1 他会計負担金	107,000	△ 14,900	92,100	
		2 受益者負担金	89,990	△ 5,149	84,841	一般会計からの負担金
			89,874	△ 5,897	83,977	汚水建設改良事業に充てる受益者負担金
			115	748	863	
	計		477,790	△ 52,749	425,041	

支出

(単位 千円)

款	項	目	既決予定額	補正予定額	計	備考
1 資本的支出	1 建設改良費	1 汚水建設改良費	1,294,738	△ 50,330	1,244,408	汚水建設改良事業に要する経費
		2 雨水建設改良費	507,325	△ 50,330	456,995	雨水建設改良事業に要する経費
		3 流域下水道建設負担金	254,990	△ 28,500	226,490	流域下水道建設事業に対する大阪府への負担金
		161,446	△ 14,830	146,616		
		90,889	△ 7,000	83,889		
	計		1,294,738	△ 50,330	1,244,408	

平成23年度(2011年度)箕面市公共下水道事業会計資金計画補正(第2号)

(単位 千円)

区分	既決予定額	補正予定額	計
受 入 資 金	4,016,162	△ 21,809	3,994,353
1 事 業 収 益	1,564,008	30,940	1,594,948
2 企 業 債	277,200	△ 32,700	244,500
3 国 庫 補 助 金	107,000	△ 14,900	92,100
5 負 担 金	80,980	△ 5,149	75,831
支 払 資 金	2,401,522	△ 65,108	2,336,414
1 事 業 費 用	966,127	△ 14,778	951,349
2 建 設 改 良 費	355,426	△ 50,330	305,096
差 引	1,614,640		1,657,939

給与費明細書

1 総括

区分	職員数		給与費						法定福利費 (千円)	合計 (千円)
	特別職(人) 管理者	その他	一般職 (人)	報酬 (千円)	給料 (千円)	賃金 (千円)	手当 (千円)	計 (千円)		
補正後	増益勘定支弁職員	13	(27)	98	33,221		27,372	60,691	10,724	71,415
	資本勘定支弁職員		(14)		20,130		15,323	35,453	6,554	42,007
合計		13	(31)	98	53,351		42,695	96,144	17,278	113,422
補正前	増益勘定支弁職員	13	(27)	98	33,681		28,101	61,880	10,724	72,604
	資本勘定支弁職員		(14)		20,130		15,323	35,453	6,554	42,007
合計		13	(31)	98	53,811		43,424	97,333	17,278	114,611
比較	増益勘定支弁職員		()		△460		△729	△1,189		△1,189
	資本勘定支弁職員		()							
合計			()		△460		△729	△1,189		△1,189

注) 職員数は、常勤職員及び非常勤職員の総数であり、()内は短時間勤務職員数(外書き)である。

区分	扶養手当 (千円)	管理職手当 (千円)	地域手当 (千円)	通勤手当 (千円)	特殊勤務手当 (千円)	宿日直手当 (千円)	手当の内訳			
							時間外及び休日勤務手当 (千円)	住居手当 (千円)	期末勤勉手当 (千円)	退職給与金 (千円)
補正後	1,304	3,456	7,033	792	1,328	1,230				
補正前	1,304	3,456	7,033	792	1,328	1,230				
比較										
区分	時間外及び休日勤務手当 (千円)							住居手当 (千円)	期末勤勉手当 (千円)	退職給与金 (千円)
	補正後	840								
補正前	840							840	21,469	5,000
比較									△729	

2 給料及び手当の増減額の明細

区分	増減額 (千円)	増減事由別内訳 (千円)	説明	備考
給料	△ 460	1 その他の減分	△ 460千円	職員数の異動状況 (現在に在職する) (その他) (計) 職員数 本年度 11(3)人 ()人 11(3)人 前年度 11(3)人 ()人 11(3)人 比較 ()人 ()人 ()人
手当	△ 729	1 その他の減分		期末勤勉手当 △ 729千円

注) 職員数は、常勤職員数であり、()内は短時間勤務職員数(外書き)である。

平成 23 年度 (2011 年度)

箕面市公共下水道事業会計補正予算 (第 2 号) 参考資料

収益の収入及び支出
収入

款・項	目	既決予定額	補正予定額	計
1 下水道事業収益		(千円) 1,861,914	(千円) 30,940	(千円) 1,892,854
	1 営業収益	1,858,795	2,373	1,861,168
	2 他会計負担金	243,309	2,373	245,682
2 営業外収益		3,119	28,567	31,686
	1 受取利息	3,100	△ 500	2,600
	2 雑収益	19	29,067	29,086

支出

款・項	目	既決予定額	補正予定額	計
1 下水道事業費用		(千円) 1,677,072	(千円) △ 16,308	(千円) 1,660,764
	1 営業費用	1,453,033	△ 16,706	1,436,327
	1 污水管渠費	107,784	△ 1,189	106,595
	3 流域下水道維持管理 負担金	531,861	△ 7,000	524,861
	5 水質管理費	3,097	△ 2,136	961
	7 業務費	66,355	△ 4,851	61,504
	10 污水減価償却費	533,208	△ 1,536	531,672
	11 雨水減価償却費	62,372	6	62,378
2 営業外費用		210,921	398	211,319
	1 支払利息及び企業債 取扱諸費	178,759	△ 3,328	175,431
	2 消費税及び地方消費 税	32,162	3,726	35,888

明 細			
節	金額	備	考
	(千円)		(千円)
雨水処理負担金	180,554	雨水処理負担金	180,554 206 減
汚水企業債償還金負担金(特例分)	25,970	汚水企業債利息(特例措置分)減価償却費(汚水元金相当分)	9,009 2,475 減
水質監視費負担金	373	水質監視費負担金	16,961 2,631 減
水洗便所普及費負担金	5,151	水洗便所普及費負担金	373 1,010 減
高度処理維持管理負担金	13,482	高度処理維持管理負担金	5,151 11 増
その他一般会計負担金	20,152	流域企業債利息(臨時措置分)減価償却費(流域臨時措置相当分)その他一般会計負担金	13,482 2,843 増
			7,091 2,952 増
			12,307 2,749 増
			754 140 増
預金利息	2,500	金融機関預金利息	2,500 500 減
その他雑収益	29,069	流域下水道事業費負担金精算金	29,067 新規計上

明 細			
節	金額	備	考
	(千円)		(千円)
給料	8,200	一般職給	8,200 460 減
手当等	3,116	期末勤勉手当	1,856 729 減
猪名川流域下水道維持管理負担金	350,608	猪名川流域下水道維持管理負担金	350,608 3,000 減
安威川流域下水道維持管理負担金	174,253	安威川流域下水道維持管理負担金	174,253 4,000 減
委託料	939	公共下水道水質検査委託	939 2,136 減
負担金	61,504	下水道使用料徴収業務等負担金	61,504 4,851 減
汚水有形固定資産減価償却費	374,688	排水施設減価償却費	358,232 592 減
		電気設備減価償却費	4,618 215 増
		ポンプ設備減価償却費	4,982 1,878 減
		処理機械設備減価償却費	4,833 1,115 増
		工具、器具及び備品減価償却費	76 22 増
汚水無形固定資産減価償却費	156,984	猪名川流域下水道施設利用権減価償却費	103,712 261 減
		安威川流域下水道施設利用権減価償却費	53,272 157 減
雨水有形固定資産減価償却費	60,846	排水施設減価償却費	60,634 6 増
汚水企業債利息	127,000	財務省企業債利息	75,798 2,753 減
雨水企業債利息	48,131	財務省企業債利息	19,614 575 減
消費税及び地方消費税	35,888	消費税及び地方消費税	35,888 3,726 増

資本的收入及び支出

収入

款・項	目	既決予定額	補正予定額	計
1 資本的收入		(千円)	(千円)	(千円)
		477,790	△ 52,749	425,041
1 企業債		277,200	△ 32,700	244,500
	1 公共下水道事業債	188,200	△ 25,500	162,700
	2 流域下水道事業債	89,000	△ 7,200	81,800
2 国庫補助金		107,000	△ 14,900	92,100
	1 国庫補助金	107,000	△ 14,900	92,100
4 負担金		89,990	△ 5,149	84,841
	1 他会計負担金	89,874	△ 5,897	83,977
	2 受益者負担金	115	748	863

支出

款・項	目	既決予定額	補正予定額	計
1 資本の支出		(千円)	(千円)	(千円)
		1,294,738	△ 50,330	1,244,408
1 建設改良費		507,325	△ 50,330	456,995
	1 汚水建設改良費	254,990	△ 28,500	226,490
	2 雨水建設改良費	161,446	△ 14,830	146,616
	3 流域下水道建設負担金	90,889	△ 7,000	83,889

明 細			
節	金額 (千円)	備 考	(千円)
汚水建設改良債	90,400	地方公共団体金融機構企業債	90,400 16,800 減
雨水建設改良債	72,300	地方公共団体金融機構企業債	72,300 8,700 減
流域下水道事業債	81,800	地方公共団体金融機構企業債	81,800 7,200 減
汚水国庫補助金	67,100	汚水国庫補助金	67,100 11,800 減
雨水国庫補助金	25,000	雨水国庫補助金	25,000 3,100 減
雨水企業債償還金負担金	31,454	雨水企業債償還金	31,454 2 増
雨水企業債償還金負担金(特例借入金)	1,118	雨水企業債償還金(特例借入金)	1,118 9 増
建設改良負担金	51,405	雨水建設改良負担金 流域下水道建設負担金	49,316 6,108 減 2,089 200 増
受益者負担金	863	公共下水道事業受益者負担金	863 748 増

明 細			
節	金額 (千円)	備 考	(千円)
委託料	52,718	公共下水道污水管渠実施設計委託 下水道計画設計委託他	23,065 1,935 減 29,653 3,565 減
工事請負費	145,699	工事請負費	145,699 19,500 減
負担金	4,236	水道移設等負担金	636 3,500 減
工事請負費	105,772	工事請負費	105,772 11,000 減
負担金	14,000	水道移設等負担金	14,000 3,830 減
猪名川流域下水道建設負担金	70,458	猪名川流域下水道建設負担金	70,458 1,000 減
安威川流域下水道建設負担金	13,431	安威川流域下水道建設負担金	13,431 6,000 減



第 4 2 号議案

平成 2 4 年度箕面市一般会計補正予算 (第 1 号)

平成 2 4 年度箕面市の一般会計の補正予算 (第 1 号) は、次に定めるところによる。

(歳入歳出予算の補正)

第 1 条 歳入歳出予算の総額に歳入歳出それぞれ 293, 699 千円を追加し、歳入歳出それぞれ 38, 363, 699 千円とする。

2 歳入歳出予算の補正の款項の区分及び当該区分ごとの金額並びに補正後の歳入歳出予算の金額は、「第 1 表 歳入歳出予算補正」による。

平成 2 4 年 2 月 2 8 日提出

箕面市長 倉 田 哲 郎

第1表 歳入歳出予算補正

歳入

款	項	補正前の額 千円	補正額 千円	計 千円
15 府 支 出 金	2 府 補 助 金	2,312,697	293,699	2,606,396
		651,719	293,699	945,418
歳 入 合 計		38,070,000	293,699	38,363,699

歳 出

款	項	補正前の額 千円	補正額 千円	計 千円
2 総務費	1 総務管理費	5,566,290	205,825	5,772,115
		4,798,505	205,825	5,004,330
3 民生費	2 児童福祉費	15,815,769	22,609	15,838,378
		5,782,939	9,986	5,792,925
		915,145	12,623	927,768
		89,032	18,092	107,124
6 農林水産業費	1 農業費	78,260	18,092	96,352
		206,127	10,323	216,450
7 商工費	1 商工費	170,769	10,323	181,092
		4,294,597	36,850	4,331,447
10 教育費	1 教育総務費	1,294,435	36,850	1,331,285
歳出合計		38,070,000	293,699	38,363,699

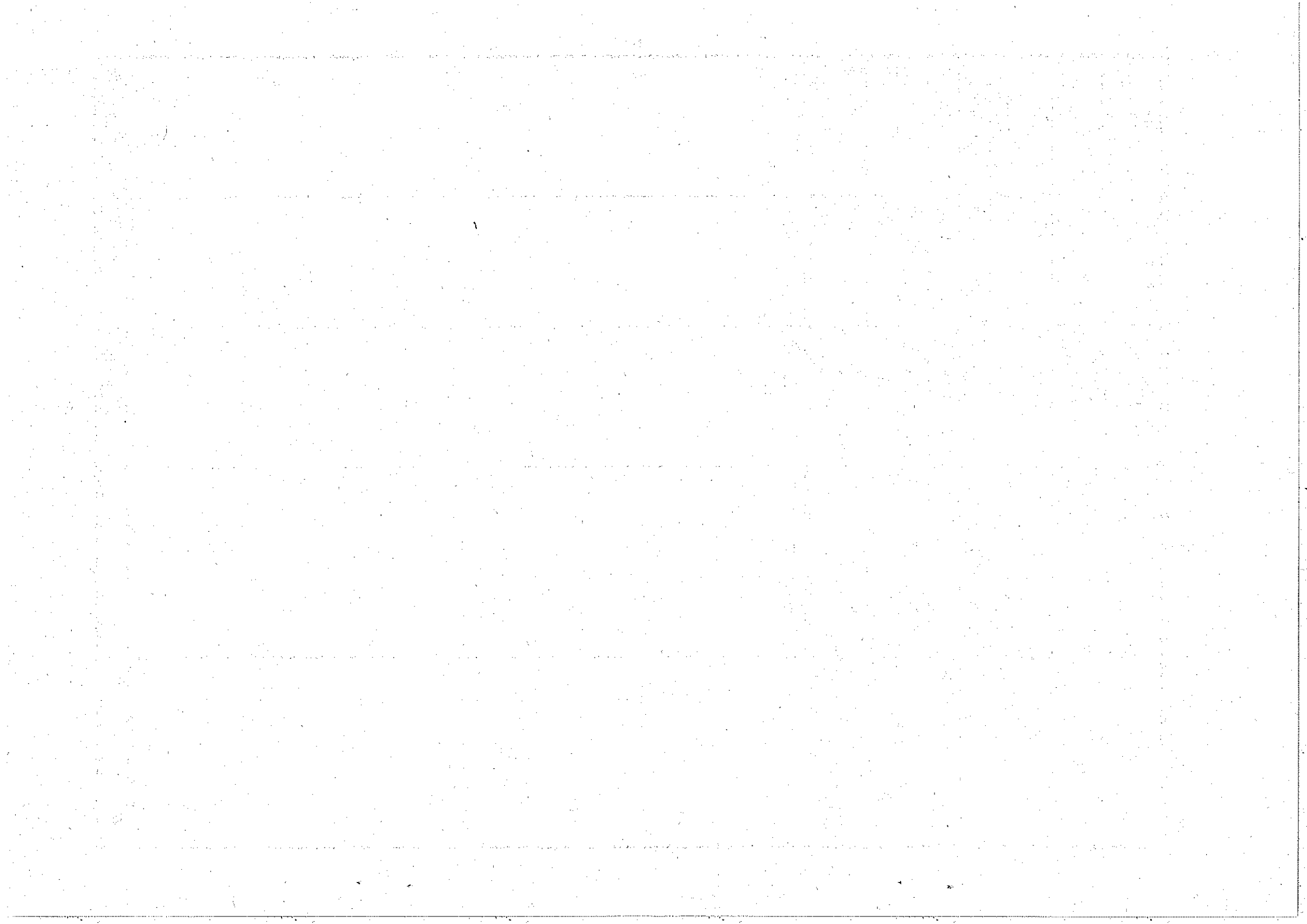

平成24年度
(2012年度)

箕面市一般会計補正予算(第1号) 説明書

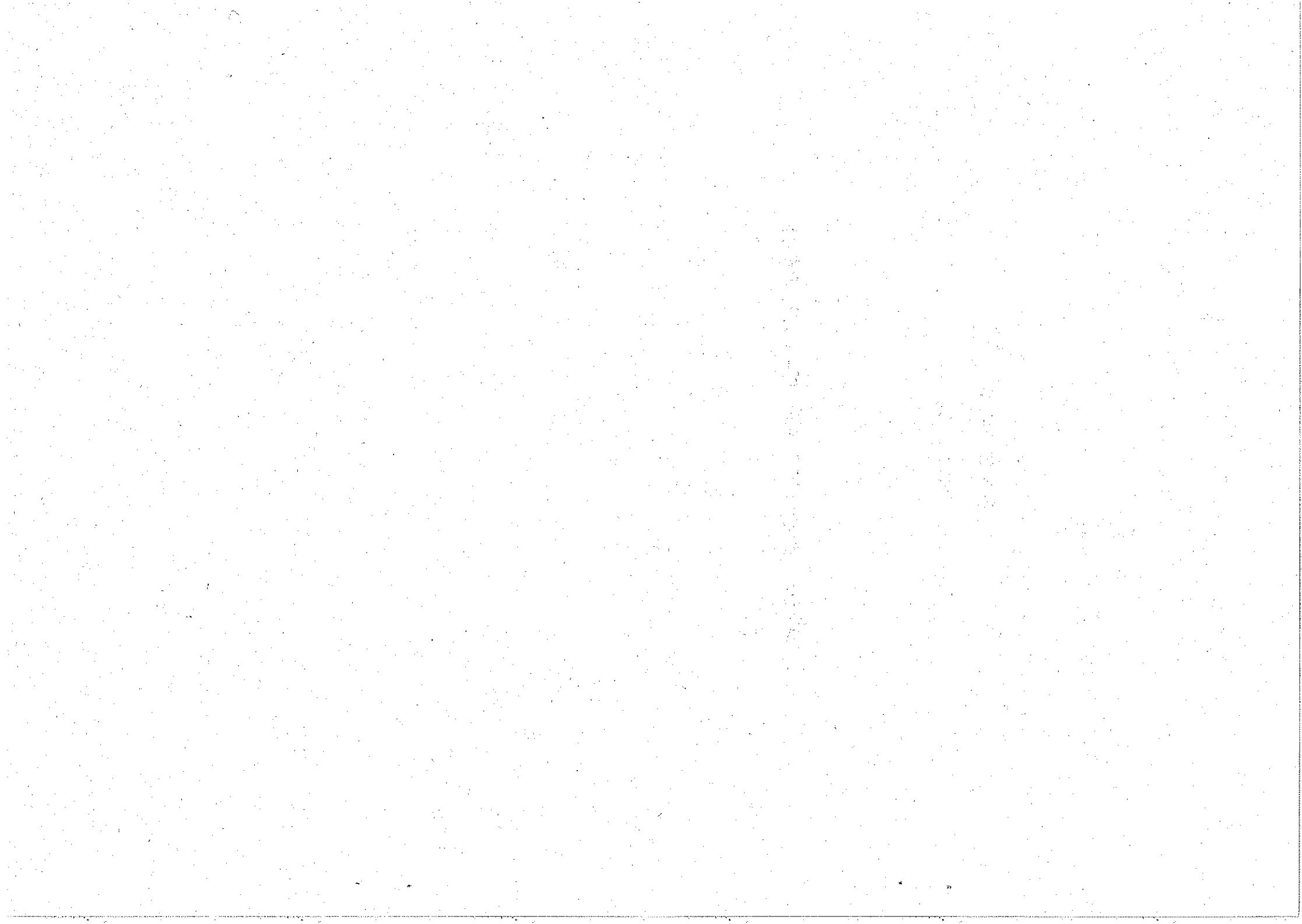

歳入歳出予算事項別明細書

1 総括
歳入

款	補正前の額 千円	補正額 千円	計 千円
1 市 税	21,947,000	0	21,947,000
2 地 方 譲 与 税	228,000	0	228,000
3 利 子 割 交 付 金	113,000	0	113,000
4 配 当 割 交 付 金	67,000	0	67,000
5 株 式 等 譲 渡 所 得 割 交 付 金	22,000	0	22,000
6 地 方 消 費 税 交 付 金	1,103,000	0	1,103,000
7 コ ー ル フ 場 利 用 税 交 付 金	2,000	0	2,000
8 自 動 車 取 得 税 交 付 金	78,000	0	78,000
9 地 方 特 例 交 付 金	136,000	0	136,000
10 地 方 交 付 税	870,000	0	870,000
11 交 通 安 全 対 策 特 別 交 付 金	25,000	0	25,000
12 分 担 金 及 び 負 担 金	593,470	0	593,470
13 使 用 料 及 び 手 数 料	614,873	0	614,873
14 国 庫 支 出 金	5,179,597	0	5,179,597
15 府 支 出 金	2,312,697	293,699	2,606,396
16 財 産 収 入 金	522,239	0	522,239
17 寄 附 金	1	0	1
18 繰 入 金	636,045	0	636,045
19 繰 越 金	1,000	0	1,000
20 諸 収 入	1,098,878	0	1,098,878
21 市 債	2,520,200	0	2,520,200
歳 入 合 計	38,070,000	293,699	38,363,699

歳出

款	補正前の額	補正額	計
	千円	千円	千円
1 議会会費	472,852	0	472,852
2 総務費	5,566,290	205,825	5,772,115
3 民生費	15,815,769	22,609	15,838,378
4 衛生費	3,836,191	0	3,836,191
5 労働費	127,584	0	127,584
6 農林水産業費	89,032	18,092	107,124
7 商工費	206,127	10,323	216,450
8 土木費	3,414,611	0	3,414,611
9 消防費	1,162,395	0	1,162,395
10 教育費	4,294,597	36,850	4,331,447
11 災害復旧費	20,000	0	20,000
12 公債費	3,013,802	0	3,013,802
13 諸支出金	750	0	750
14 予備費	50,000	0	50,000
歳出合計	38,070,000	293,699	38,363,699

補正額の財源内訳				
特	定	財	源	一般財源
国府支出金	地方債	その他		
千円 0	千円 0	千円 0	千円 0	千円 0
205,825	0	0	0	0
22,609	0	0	0	0
0	0	0	0	0
0	0	0	0	0
18,092	0	0	0	0
10,323	0	0	0	0
0	0	0	0	0
0	0	0	0	0
36,850	0	0	0	0
0	0	0	0	0
0	0	0	0	0
0	0	0	0	0
0	0	0	0	0
293,699	0	0	0	0

2 歳 入

(款) 15 府支出金

(項) 2 府補助金

科 目		補正前の額	補正額	計
款	項			
15	府 支 出 金	千円 2,312,697	千円 293,699	千円 2,606,396
2	府 補 助 金	651,719	293,699	945,418
4	勞 働 費 府 補 助 金	48,258	293,699	341,957

節		明	
区分	金額	説明	
	千円		千円
1 労働諸補助金	293,699	1 緊急雇用創出事業費補助金 293,699 × 10 / 10 = 293,699	293,699

(款) 15 府支出金
(項) 2 府補助金

3 歳 出

(款) 2 総務費

(項) 1 総務管理費

科 目		補正前の額	補 正 額	計	補 正 額 の 財 源 内 訳
款 項	目	千円	千円	千円	千円
2	総 務 費	5,566,290	205,825	5,772,115	府支出金 205,825
1	総 務 管 理 費	4,798,505	205,825	5,004,330	府支出金 205,825
1	一 般 管 理 費	1,384,883	177,273	1,562,156	府支出金 177,273
21	人権文化推進費	47,555	13,277	60,832	府支出金 13,277
28	鳥獣等対策費	10,171	15,275	25,446	府支出金 15,275
3	民 生 費	15,815,769	22,609	15,838,378	府支出金 22,609
2	児 童 福 祉 費	5,782,939	9,986	5,792,925	府支出金 9,986
3	保 育 所 費	1,180,834	9,986	1,190,820	府支出金 9,986
4	国 民 健 康 保 険 費	915,145	12,623	927,768	府支出金 12,623
1	国民健康保険費	915,145	12,623	927,768	府支出金 12,623
6	農 林 水 産 業 費	89,032	18,092	107,124	府支出金 18,092
1	農 業 費	78,260	18,092	96,352	府支出金 18,092
3	農 業 振 興 費	10,261	18,092	28,353	府支出金 18,092
7	商 工 費	206,127	10,323	216,450	府支出金 10,323

節		金額 千円	説明	千円
区分	金額			
13 委託料	177,273		58 行政文書電子化事業(緊急雇用)【総務課】 13 委託料 1 委託料 行政文書電子化委託 13,343	13,343 13,343 13,343
			59 地図情報基盤整備事業(緊急雇用)【総務課】 13 委託料 1 委託料 地図情報基盤整備委託 163,930	163,930 163,930 163,930
13 委託料	13,277		61 外国人市民によるまちづくり・国際化推進事業(緊急雇用) 【人権国際課】 13 委託料 1 委託料 多言語人材活用地域育成業務委託 13,277	13,277 13,277 13,277
13 委託料	15,275		54 野鳥・ペット等環境被害防止対策事業(緊急雇用)【動物担当】 13 委託料 1 委託料 野鳥・ペット等環境被害防止委託 15,275	15,275 15,275 15,275
13 委託料	9,986		57 幼保緑化推進事業(緊急雇用)【幼児育成課】 13 委託料 1 委託料 緑化推進指導委託 9,986	9,986 9,986 9,986
28 繰出金	12,623		50 特別会計国民健康保険事業費繰出金(臨時)【国保年金課】 28 繰出金 3 特別会計国民健康保険事業費繰出金 事務費繰出 12,623	12,623 12,623 12,623
13 委託料	18,092		56 有害鳥獣農業被害防止事業(緊急雇用)【農とみどり政策課】 13 委託料 1 委託料 有害鳥獣農業被害防止事業委託 18,092	18,092 18,092 18,092

(款) 7 商工費
(項)

(款) 7 商工費
(項) 1 商工費

科 目		補正前の額	補 正 額	計	補 正 額 の 財 源 内 訳
款	項 目				
7	1 商 工 費	千円 170,769	千円 10,323	千円 181,092	府支出金 10,323
	2 商 工 業 振 興 費	58,691	10,323	69,014	府支出金 10,323
10	教 育 費	4,294,597	36,850	4,331,447	府支出金 36,850
1	1 教 育 総 務 費	1,294,435	36,850	1,331,285	府支出金 36,850
	3 教 育 指 導 費	684,779	36,850	721,629	府支出金 36,850

節		金額	説明	千円
区分	料	千円		
13 委託料		10,323	54 箕面駅周辺にぎわい創出事業（緊急雇用）【箕面営業課】	10,323
			13 委託料	10,323
			1 委託料	10,323
			箕面駅周辺にぎわい創出事業委託	10,323
13 委託料		36,850	67 教育情報化コーナーネットワーク配置事業（緊急雇用）【教育センター】	36,850
			13 委託料	36,850
			1 委託料	36,850
			教育情報化コーナーネットワーク配置事業委託	36,850

(款) 10 教育費
(項) 1 教育総務費

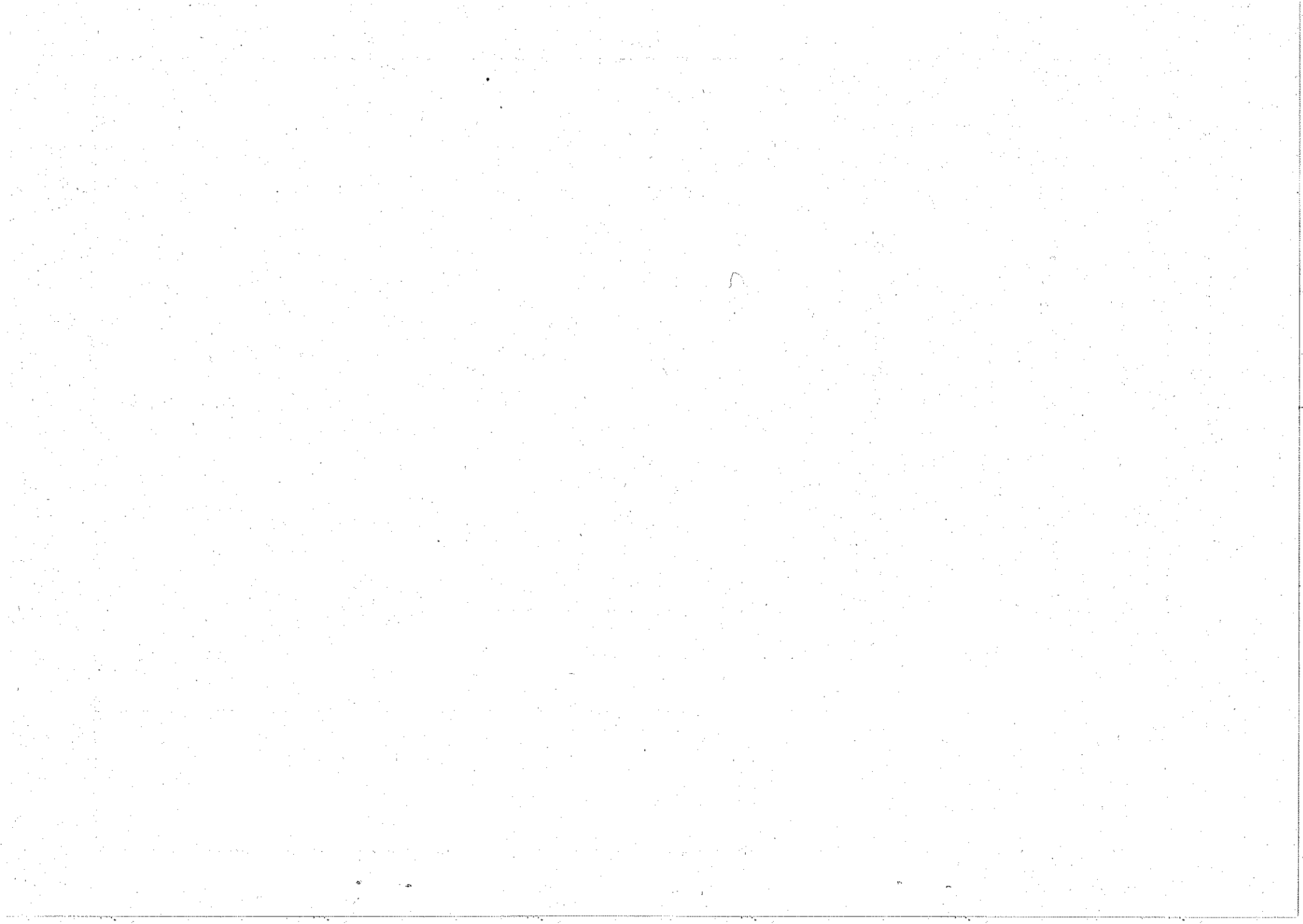

第43号議案

平成24年度箕面市特別会計国民健康保険事業費補正予算(第1号)

平成24年度箕面市の特別会計国民健康保険事業費の補正予算(第1号)は、次に定めるところによる。

(歳入歳出予算の補正)

第1条 歳入歳出予算の総額に歳入歳出それぞれ12,623千円を追加し、歳入歳出それぞれ13,966,843千円とする。

2 歳入歳出予算の補正の款項の区分及び当該区分ごとの金額並びに補正後の歳入歳出予算の金額は、「第1表 歳入歳出予算補正」による。

平成24年2月28日提出

箕面市長 倉田哲郎

第1表 歳入歳出予算補正

歳入

款	項	補正前の額	補正額	計
		千円	千円	千円
9 繰入金	1 他会計繰入金	915,145	12,623	927,768
		915,145	12,623	927,768
歳入合計		13,954,220	12,623	13,966,843

歳 出

款	項	補正前の額 千円	補正額 千円	計 千円
1 総務費	1 総務管理費	213,897	12,623	226,520
		182,167	12,623	194,790
歳 出 合 計		13,954,220	12,623	13,966,843

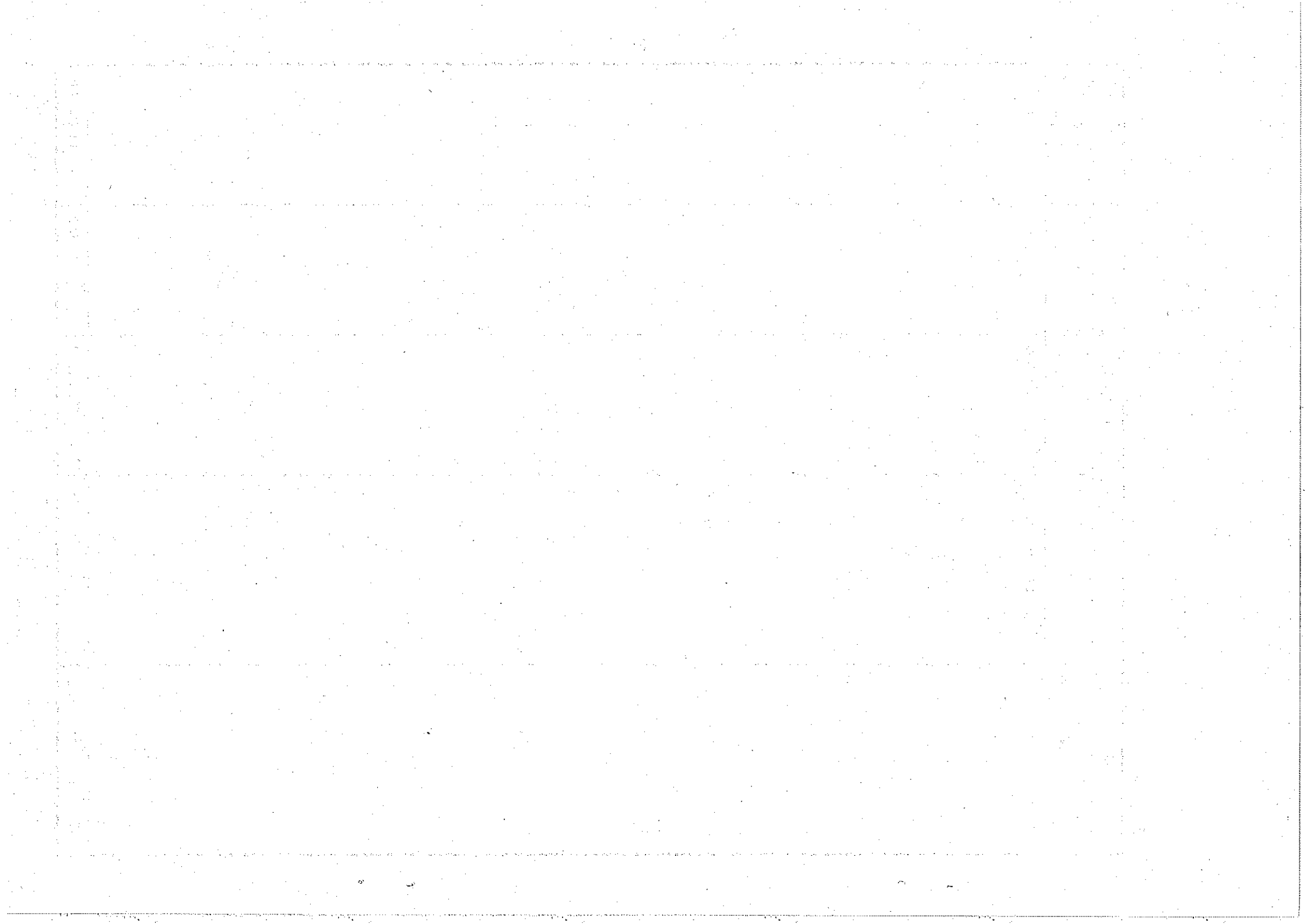

平成 24 年度
(2012年度)

箕面市特別会計国民健康保険事業費補正予算 (第 1 号) 説明書

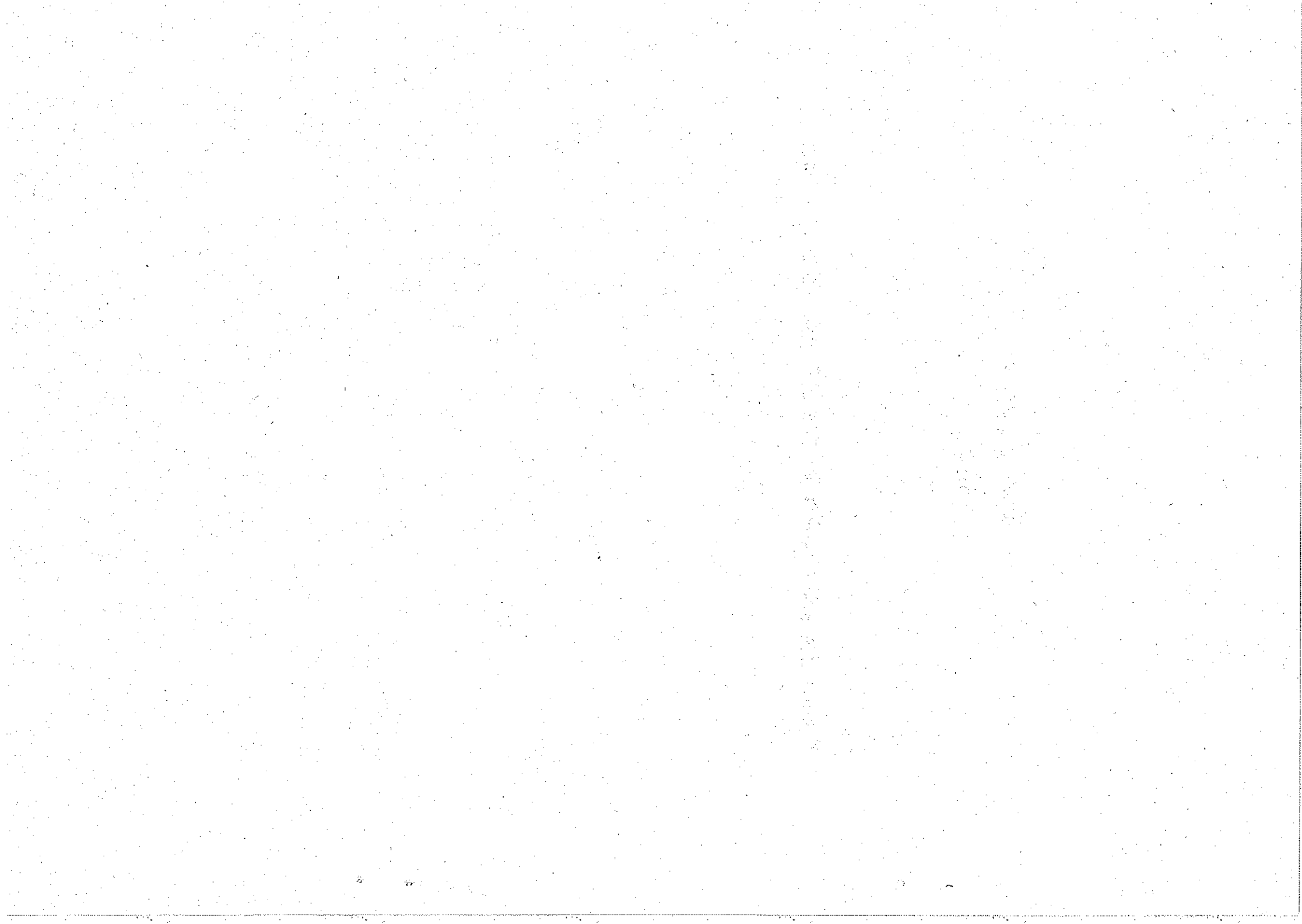

歳入歳出予算事項別明細書

1 総括
歳入

款	補正前の額 千円	補正額 千円	計 千円
1 国民健康保険料	3,473,371	0	3,473,371
2 使用料及び手数料	1,201	0	1,201
3 国庫支出金	2,713,897	0	2,713,897
4 療養給付費等交付金	760,249	0	760,249
5 前期高齢者交付金	3,430,300	0	3,430,300
6 府支出金	721,022	0	721,022
7 共同事業交付金	1,303,959	0	1,303,959
8 財産収入	1	0	1
9 繰入金	915,145	12,623	927,768
10 諸収入	635,075	0	635,075
歳入合計	13,954,220	12,623	13,966,843

歳出

款	補正前の額	補正額	計
1 総務費	千円 213,897	千円 12,623	千円 226,520
2 保険給付費	9,785,366	0	9,785,366
3 後期高齢者支援金等	1,607,261	0	1,607,261
4 前期高齢者納付金等	4,686	0	4,686
5 老人保健拠出金	1,200	0	1,200
6 介護納付金	659,359	0	659,359
7 共同事業拠出金	1,504,858	0	1,504,858
8 保健事業費	160,492	0	160,492
9 基金積立金	1	0	1
10 諸支出名	15,100	0	15,100
11 予備費	2,000	0	2,000
歳出合計	13,954,220	12,623	13,966,843

2 歳 入

(款) 9 繰入金

(項) 1 他会計繰入金

款 項	科 目	補正前の額	補正額	計
9 繰入金		千円 915,145	千円 12,623	千円 927,768
1 他会計繰入金		915,145	12,623	927,768
	1-1 一般会計繰入金	915,145	12,623	927,768

節		明	
区分	金額 千円	説明	金額 千円
5 その他 一般会計繰入金	12,623	1 その他一般会計繰入金 補正後 72,276,000円—補正前 59,653,000円	12,623

(款) 9 繰入金
(項) 1 他会計繰入金

3 歳 出

(款) 1 総務費

(項) 1 総務管理費

科 目		補正前の額	補 正 額	計	補 正 額 の 財 源 内 訳
款	項 目				
1	総 務 費	千円 213,897	千円 12,623	千円 226,520	— 一般財源 千円 12,623
	1 総 務 管 理 費	182,167	12,623	194,790	— 一般財源 12,623
	1-1 一 般 管 理 費	179,593	12,623	192,216	— 一般財源 12,623

節		金額 千円	説明	千円
区分	料			
13	委託料	12,623	52 一般事務経費(国民健康保険適正化) (緊急雇用) 【国保年金課】 12,623 13 委託料 1 委託料 国民健康保険適正化委託 12,623	12,623 12,623

(款) 1 総務費
(項) 1 総務管理費

